



FACULTAD DE CIENCIAS EMPRESARIALES Y EDUCACIÓN

ESCUELA PROFESIONAL DE CIENCIAS CONTABLES Y
FINANCIERAS

**“APLICACIÓN PRÁCTICA DE LOS REGISTROS CONTABLES AL
COLEGIO DE OBSTETRAS DEL PERÚ CONSEJO REGIONAL VIII
PUNO-JULIACA 2017”**

MAMANI LIMAHUAYA NORMA YESENIA

ASESOR: Mg. CPC. NELSON PACO ARO

TRABAJO DE SUFICIENCIA PROFESIONAL
PARA OPTAR AL TÍTULO PROFESIONAL DE CONTADOR PÚBLICO

Juliaca – Perú

2019

DEDICATORIA

Quiero dedicar a mis padres Juan y Martha que han estado pendiente de mi bienestar y por quienes a lo largo de mi vida me han motivado en mi educación siendo mi apoyo en todo momento, depositando su entera confianza en cada reto que se me presenta.

AGRADECIMIENTO

Este informe es el resultado del esfuerzo conjunto de la Universidad Alas Peruanas en donde me dio la oportunidad de obtener los conocimientos respectivos, para culminar mis estudios superiores en ciencias contables, a mis docentes quienes impartieron gran parte de mis conocimientos y agradecer su paciencia en la enseñanza.

INTRODUCCIÓN

En estos últimos años hemos llegado a presenciar grandiosas evoluciones y acontecimientos tecnológicos a nivel global, principalmente en el ámbito administrativo y contable, en vista de que la contabilidad es una operación muy efectuado y de mucha relevancia globalmente, en la negociación empresarial, debido a que tiene como cargo esencial, proveer datos del aumento de producción, rendimiento y el escenario en el cual se halla una entidad y/o institución en el contexto competitivo.

Por lo cual, la acción de contabilizar es útil para conservar información infinita, todo esto registrando en referencia a la actividad empresarial, asimismo se ocupa de constar en totalidad de lo que pasa en la empresa, todo esto con el fin de poder controlar y así tener un exacto cálculo de tributos, para evitar multas y sanciones tributarias.

Actualmente en nuestro país, es necesario que las entidades posean un sistema de datos contables - empresariales, puesto que es de gran conveniencia tanto para las disposiciones correspondientes de parte del directivo y accionistas de las asociaciones vinculadas con el presupuesto.

El Colegio de obstetras del Perú consejo regional VIII Puno focalizado en el Jr. Cabana Nº. 324 cercado Juliaca, lleva su contabilidad manualmente, asimismo no emite comprobantes electrónicos y está exonerado de la liquidación referente a las ganancias, al igual que la liquidación general a las comercializaciones.

Este trabajo se produce por causa de los actos que ocurrieron en el año 2017 y se justipreciara los asientos concernientes a la contabilidad, conjuntamente con los registros de compras, al igual que los registros de ventas de los periodos ya mencionados, de manera en que se evaluará la posición contable presente y ayudara a hacer cálculos y previsiones posibles respecto a las situaciones y efectos futuros con fines de gestión en la declaración, obteniendo información razonable sobre la situación momentánea de la institución y su rendimiento producido en el trayecto del periodo determinado. Asimismo, el desarrollo de los asientos contables ayudara al mejor manejo y registro de los estados financieros.

RESUMEN

Muchas empresas al momento de atestar los libros relativos a la contabilidad no lo hacen de manera correcta esto trae consecuencias graves ya que en una fiscalización llegan a tener multas a consecuencia del atraso en el trayecto del ejercicio de libros contables o ya sea por la aplicación impropia conjuntamente con el destino de las cuentas contables, así como no verifican la validez de los comprobantes (Facturas, Boletas, Guías de remisión, etc.)

El presente trabajo describirá la aplicación concerniente a la contabilidad de los registros contables del colegio de obstetras del Perú consejo regional VIII Puno en el cual se determinó los procesos contables analizando sus registros referentes a las compras y ventas, demostró los asientos contables los cuales corresponden al año 2017 y su respectiva declaración para el cual se realizó una revisión documental para desarrollar el trabajo.

Este trabajo de investigación comprende 4 capítulos que son los siguientes:

CAPÍTULO I: Se describe el planteamiento del tema, sus objetivos y justificación.

CAPÍTULO II: Se define los antecedentes del informe, sustento teórico en las bases teóricas y definición de términos.

CAPÍTULO III: Describimos de la información general, constitución de la empresa, objeto social, descripción del ámbito, misión, visión, aspectos legales, políticas, proveedores, clientes y la estructura organizacional

CAPÍTULO IV: Se muestra el caso práctico, las aportaciones del caso práctico, conclusiones, fuentes de información y finalmente los anexos.

ÍNDICE DEL CONTENIDO

DEDICATORIA	ii
AGRADECIMIENTO	iii
INTRODUCCIÓN.....	iv
RESUMEN.....	vi
CAPÍTULO I.....	3
TEMA	3
1.1. PLANTEAMIENTO DEL TEMA	3
1.2. OBJETIVO.....	4
1.3. JUSTIFICACIÓN	4
CAPÍTULO II.....	5
MARCO TEÓRICO.....	5
2.1. ANTECEDENTES	5
2.2. BASES TEÓRICAS.....	6
2.2.1. La contabilidad	6
2.2.2. Historia correspondiente a la contabilidad.....	7
2.2.3. Libros y registros contables.....	12
2.3. DEFINICIÓN DE TÉRMINOS.....	25
CAPÍTULO III.....	27
CONTEXTO DE LA ENTIDAD	27

3.1. INFORMACIÓN GENERAL.....	27
3.1.1. Constitución de la Empresa	27
3.1.2. Objeto Social.....	28
3.2. DESCRIPCIÓN DEL ÁMBITO.....	29
3.2.1. Misión.....	29
3.2.2. Visión	29
3.2.3. Aspecto Legal	29
3.2.4. Políticas.....	30
3.2.5. Proveedores.....	31
3.2.6. Clientes	32
3.3. ESTRUCTURA ORGANIZACIONAL.....	36
CAPÍTULO VI	37
RESULTADOS	37
4.1. CASO PRACTICO	37
4.2. APORTE DEL CASO PRÁCTICO.....	77
4.3. CONCLUSIONES	78
FUENTES DE INFORMACIÓN.....	79
ANEXOS.....	81

CAPÍTULO I

TEMA

1.1. PLANTEAMIENTO DEL TEMA

El presente informe detalla el desarrollo de los asientos contables del registro de compras y ventas del colegio de obstetras del Perú consejo regional VIII Puno periodo 2017

Se presenta este trabajo para describir mi experiencia a nivel profesional, en el ámbito tributario ya que en el colegio de obstetras del Perú consejo regional VIII Puno, se puede apreciar que el colegio de obstetras cuenta con diferentes servicios para la población.

El crecimiento sostenido de la economía de éstos últimos años de nuestro país está generando oportunidades y no solo a nivel de país, sino también a nivel de regiones y provincias, como es el caso de nuestra provincia de San Román, el desarrollo de la economía de la región.

1.2. OBJETIVO

Realizar los asientos contables de compras y ventas del colegio de obstetras del Perú consejo regional VIII Puno periodo 2017.

1.3. JUSTIFICACIÓN

El informe desarrollado tiene como objetivo realizar la correcta elaboración de los asientos contables del colegio de obstetras del Perú consejo regional VIII Puno del periodo 2017, el cual contribuye en la correcta aplicación de los procedimientos contables de la mencionada institución.

El presente informe tendrá la información de los procedimientos necesarios que se consideran para la elaboración de los asientos contables y a consecuencia tendremos un correcto desarrollo de los estados financieros, por otro lado, permitirá conocer de manera precisa la importancia de los asientos contables para la institución.

CAPÍTULO II

MARCO TEÓRICO

2.1. ANTECEDENTES

Romaní (2017) realizó una investigación sobre “Aplicación de los libros electrónicos de registro de compras y ventas como herramienta de la disminución de la evasión de impuestos de la empresa industrial Grupo Klaus S.A.C.” teniendo como objetivo determinar la manera en que la aplicación de los libros electrónicos incide como herramienta de la disminución de la evasión de impuestos, concluyendo así que, la información de compras y ventas se deben realizar mensualmente para que así la SUNAT tenga información real y con ello tomar decisiones y determinar si no se está cometiendo alguna infracción tributaria.

Cancho (2014) en su tesis sobre el planteamiento de los libros y registros tributarios en el que aplicó el plan contable general empresarial, para él tuvo como objetivo identificar las herramientas tecnológicas y los procedimientos con características técnicas mínimas a fin de cumplir con las normativas contables, y

concluyo que los mecanismos para la implementación de los libros contables está comprendido dentro de la RS N°234.2006/SUNAT, el cual no resulta complicado puesto que hoy en día, las empresas están a la vanguardia de las tecnologías de información, resultando así que la aplicación de un Sistema Contable que contenga consigo la normatividad vigente, genera una adecuada y oportuna toma de decisiones por parte de la gerencia en la Empresa DIMAGEN, resulta ineludible la aplicación de un sistema que permita generar los libros contables/tributarios de acuerdo RS. N°234-2006/SUNAT que serían facilitadores de eficiencia, eficacia y economía en la gestión de La empresa DIMAGEN de Pariachi Osorio Leoncio, disminuyendo así, costo en tiempo y dinero para el proceso de sus operaciones.

2.2. BASES TEÓRICAS

2.2.1. La contabilidad

Para Alvarado (2019) “Es un archivo grabado sistemático de los procesos que ejecuta una entidad y que facilita saber sobre el logro económico de estas operaciones”.

Proporciona argumento financiero de una unidad de economía cuyo fin es proveer datos esenciales; suministra una constancia de sucesos económicos tenidos por el tiempo del periodo.

En una idea más amplia, la contabilidad, puede verse como la disciplina (sea arte o ciencia) de constar y categorizar las incidencias monetarias en afinidad a una sociedad de intercambios y sucesos de las actividades mercantiles, en busca de dar a saber e interpretar esos efectos a múltiples utilitarios.

La operación contable más crítica es la de proporcionar la procedencia informativa para el desempeño, su categoría puede ser estimada por su eficiencia en asistir a este cometido, su valor puede verse justificado únicamente con respecto a su cumplimiento.

2.2.2. Historia correspondiente a la contabilidad

Para tener más saberes previos consignaremos una breve histórica correspondiente a la contabilidad y su evolución.

Las primeras civilizaciones

Gertz (1976) “las civilizaciones iniciales que emergieron en el planeta tuvieron que encontrar el modo de constar hechos concretos y con previsión aritmética, que se generaban con bastante periodicidad y eran muy complicados como para lograr ser preservados por la memoria. Hombres muy importantes requerían cuantificar el reparto de tributos y constar su cobro por uno u otra vía”.

Mesopotamia

“Los individuos que practicaron la negociación de las ciudades mesopotámicas capitales, se implantaron desde ciclos anticipados, una prosapia contundente e instruida. El Éufrates y el Tigris son naciones que están localizadas, en el milenio número 4to de J.C. se convirtió en el asiento de una civilización exitosa”. (Gertz, 1976)

El que coordinaba contratos de traspaso, financiación, alquiler, almacenamiento, comisión y demás apariencias propias del derecho comercial

y civil adjuntaba a la par leyes penales preceptivas de comercio así como civiles fue el código de Hammurabi. El propio rumbo del estado, conjuntamente con la correcta operación de los monasterios, obligaban a la constatación de sus labores económicas en facturas detalladas. Los monasterios lograron ser auténticas organizaciones bancarias, que efectuaban créditos – el interés era minuciosamente regulado y acuerdos de depósito.

Egipto

Gertz (1976) “Las notas de carácter contable por su rango repetitivo, lograron constituir una clase de texto hierático que ha surgido de modo complejo al quererlo descifrar”. De todos modos a pesar del valor crucial el cual ejerció la contabilidad en los tiempos del Antiguo Egipto no se avala que el saber previo faraónico haya beneficiado al trayecto de la contabilidad con creaciones o procesos los cuales no logren haber sido practicados por los individuos llamados negociantes destacados.

Grecia

“Los claustros helénicos, como existió muchos siglos en el pasado relativos a los Egipcios y Mesopotámicos, pasaron a ser sitios originarios de la Grecia clásica en la cual se torno concreto desarrollar un método contable”. (Gertz, 1976)

Cada monasterio significativo en efecto, disponia de un tesoro avivado por los donativos de los fieles o de los gobiernos, obolos que era imprescindible anotar rigurosamente. La fortuna de los monasterios no eran fijos, estos se

utilizaban con regularidad en procesos de préstamo a la nación y a entidades particulares. Por esa razón, las entidades originarias del entorno financiero Griego, les tocó ser a los monasterios. Potencialmente el hallazgo de una documentación relevante y específica relativa a la contabilidad, lo integra el santuario de los Delfos, en el cual se han dado cuenta de la existencia de cientos de placas efectuadas de mármol las cuales precisan las regalías de los leales, conjuntamente con las cuentas de restitución del santuario en la época IV antes de J.C.

Roma

“En la época I A.C. se agraviaba a las personas las cuales no se hacían hábiles al controlar su patrimonio. La guía más deslucida era el de las ganancias y gastos (codees accepti et expensi) lo expresó” (Gertz, 1976).

Los mercaderes prodigiosos dieron cumplimiento con el refinamiento de sus textos relativos a la contabilidad, por ello ciertos historiadores observaron en ellos una expansión inicial del origen de la partida doble. A pesar de la existencia de múltiples citas de autores significativos, al igual que Cicerón los cuales fingen respaldar tal acción, es muy enredoso en particular para fijar la tesis de que los conocimientos especializados de la partida doble eran muy conocidos pretéritamente.

La Europa medieval

En el periodo posterior al descenso del imperio romano, los procedimientos contables, casi evolucionados en el mundo pasado, se desvanecieron. Las

maniobras contables se iban a elevar nuevamente en Europa difícilmente, a recurrir de cero a la velocidad del progreso comercial, que tomo su originalidad y vasto avance con las cruzadas. (Gertz, 1976)

La nación italiana mercantil, al igual que los países bajos, durante las épocas conclusivas de la Edad Media, así como las localidades europeas sitio donde la existencia comercial sería más contundente. Como producto natural del desempeño contable iría formulando técnicas adicionales en estos países, esto esencialmente en los estados italianos donde había de emerger la nueva contabilidad.

Primer texto impreso

Pacioli tuvo un éxito rotundo, en especial en la parte comprometida al desempeño contable y comercial, el cual fue reimpresso reproducido por separado, en años posteriores. De la caracterización efectuada por Pacioli se encuentra que, los mercantiles venecianos eran forzados a destinar en primer plano algún borrador, no ejercían al momento el diario. Para consumir asientos relativos al diario, era básico en un lugar destacado, plasmar los procesos el cual fue inscrito en el borrador, al equipo en efectivo seleccionado por el negociante para llevar sus inscritos manifestó (Lopes de SÁ, 2002).

Partida doble

En la edad XVI la creación neurálgica del mercantilismo europeo, se acarreo con visión al futuro a partir del mediterráneo hacia las costas Atlánticas concernientes al continente. Las urbes más dinámicas de Flandes y en

especial, Amberes, se dieron con la influencia del comercio universal. Dicha ciudad flamenca, causó dentro de poco los resultados del cálculo “a la italiana” ese ejercicio se abultó con gran celeridad. “De las Offset localizadas en Amberes resurgieron múltiples labores capilares en el recorrido de la contabilidad, manifestó” (Lopes de SÁ, 2002).

Evolución contemporánea.

En los principios del periodo decenio de la edad XIX se resaltó la propensión, perceptible en naciones nórdicas al igual que el ámbito anglosajón, a poner en medio las disputas contables como herramienta y léxico, proporcionadas por la ciencia inicial correspondiente a la microeconomía. “Se creó una “invasión” reciproca entre el espacio monetario conjuntamente con el ámbito contable: la operación microeconómica disponía de la contabilidad más idónea el cual tenga la capacidad de dotar la información crítica en dirección al estudio económico relativo a la compañía”, expresó (Lopes de SÁ, 2002).

En el momento oportuno la contabilidad procuró corregir la consecución y conducción de los datos ejerciendo las mismas técnicas de la microeconomía. El perfeccionamiento de las técnicas contables relativas al costo, constituye el ejemplo más suave de agudeza en relación a los conceptos microeconómicos en el espacio contable. Por esa sabiduría, cuando se perfecciona crecidamente la contabilidad interna de la sociedad, más rígido va quedando el tradicional corsé consignada como partida doble, el cual amenazaba en medio de la época, resultar obsoleta sin haber identificado algún conocimiento idóneo para la sustitución con preeminencia.

No se presentan pruebas relacionadas que aseguren que Pacioli es el creador del método consignado como partida doble, más bien, él expresa palabra por palabra que seguía el método el cual en aquel entonces se ejercía en la nación de Venecia. “Se toma en consideración que la partida doble, se apoyaba del tratado de Cortugli, del quien se estudiaba a partir de los 40 años de antemano que Pacioli expusiera su obra”, afirmó (Gertz, 1976).

2.2.3. Libros y registros contables

Finalidad

Según Zans (2018) “los libros relativos a la contabilidad dan cumplimiento con las finalidades que vienen”:

- a. Dejan las constancias correspondientes a las tareas comerciales.
- b. Dan cumplimiento a las leyes del Código relacionados al comercio.
- c. Inscriben los lucros o daños consecuentes de las tareas.
- d. Exponen en cualquier periodo, EE. FF de compañías.

Personas Obligadas

Según Baena (2014) “a la luz de la legislación referente a nuestra nación, el deber de ejercer libros de contabilidad es como viene”:

- a. Personas jurídicas. Contabilidad absoluta con la totalidad de libros ineludibles.
- b. Personas naturales. Los que consiguen ingresos brutos de un año cifrado de 40 UIT o activos los cuales no rebasen las 20 UIT, tienen la potestad de ejercer el registro de transacciones o libros relativos a las entradas.

Los individuos con ingresos brutos por año superiores a los 40 UIT aún hasta los 80 UIT o activos íntegros superiores a 20 UIT, tienen la potestad de ejercer: los libros relativos a las entradas, al igual que el Registro de comercialización y Libro que corresponde a los Inventarios y Balances.

Los individuos con las entradas brutas que por año son más que 80 UIT o activos excedentes a los 40 UIT, debe ejercer la contabilidad con el total de libros ineludibles.

- c. Las microempresas (13) o sociedades menores los cuales ejercen sólo libros de las entradas existentes, al igual que los gastos, del mismo modo el libro de paga y remuneraciones.

Registro de Ventas

Para Bernard (1985) “es un libro ineludible, el cual posee una foliación doble, sitio donde se inscriben las operaciones de venta integra y relativas” a los bienes al igual que los servicios ejercidos por algún individuo del entorno natural o jurídico, ya sean comercializaciones gravadas o absueltas del IGV, así como de ventas (TUO - artículo N° 37 proveniente del precepto del IGV).

Blanco (2012) afirma que “el registro en coyuntura con su familiarización a las actividades de comercialización el cual ejerce la compañía tiene que dar cumplimiento a los requisitos que se identifican pactados en el inciso cifrado de I” lo que corresponde al numeral 1), dentro del artículo 10° del precepto de la Ley, es como viene:

- a. Ocasión en el cual se emite el comprobante donde se cumple la acción de liquidar.
- b. Clase de documento en función a la codificación autorizada por la SUNAT.
- c. Debe estar inscrita la serie del documento probatorio el cual se tenga la posibilidad de visibilizar la compensación.
- d. Cifra correlativa del documento probatorio el cual se tenga la posibilidad de visibilizar el acto compensatorio.
- e. Cifra del RUC referente al usuario, en el tiempo en que el cliente disponga con uno.
- f. Debe percatarse la Base Imponible del acto el cual es gravada y/o valor alusivo al FOB.

- g. Los Impuestos Selectivos al coste si la ocasión es de ese modo.
- h. El Importe absoluto de tareas absueltas.
- i. De ser la circunstancia, el IGV y/o impuesto de promoción concerniente al municipio.
- j. El Importe absoluto del documento justificativo el cual se puede visualizar el pago.

El rayado referente al Registros de Ventas es semejante al estimado en el Registro de Compras.

Contabilización de las Ventas

A contar desde el Registro de Ventas, como el dato contable y con la información de subsistencia, se cambia a Diario la circulación mensual de facturación, por medio de un asiento el cual está compuesto.

Registro de Compras

Según Carvalho (2009) “es un libro obligatorio el cual posee una foliación doble”. Dentro de este registro se consignarán las operaciones los cuales impliquen a las adquisiciones los cuales fueron ejercidas por el individuo contribuidor del IGV, de acuerdo con la dirección que se les otorgue, esto se identifica por TUO del artículo N° 37 de la normativa relativa al IGV.

En el inciso cifrado de II lo que corresponde al numeral 1), dentro del artículo 10° del precepto de la Ley, nos expone las exigencias que tienen la obligación de reunir cualquier Registro de Compras, son los que vienen:

- a. Ocasión en el cual se emite el comprobante donde se cumple la acción de liquidar.
- b. Clase de documento en función a la codificación autorizada por la SUNAT.
- c. Debe estar inscrita la serie del documento probatorio el cual se tenga la posibilidad de visibilizar la compensación.
- d. Cifra correlativa del documento probatorio el cual se tenga la posibilidad de visibilizar el acto compensatorio.
- e. Cifra del RUC referente al usuario, en el tiempo en que el cliente disponga con uno.
- f. Debe percatarse la Base Imponible del acto el cual es gravada y/o valor alusivo al FOB.
- g. Los Impuestos Selectivos al coste si la ocasión es de ese modo.
- h. El Importe absoluto de tareas absueltas.
- i. De ser la circunstancia, el IGV y/o impuesto de promoción concerniente al municipio.
- j. El Importe absoluto del documento justificativo el cual se puede visualizar el pago.

Para el CNC (1989) “el libro se transforma en un auxiliar indispensable relativo al departamento contable, temporada en el cual las adquisiciones son inmensas” al igual que el dueño precisa la información acerca de los costos, términos de liquidación, rebajas tomadas con el fin de fijar al proceso de transacción concerniente a los artículos. Por añadidura, da paso, igual que el

R. Ventas, consignar las adquisiciones en un solo asiento el cual está compuesto.

Los aspectos correspondientes al Registro de Compras y su rayado son semejantes a las pautas del Registro correspondiente a las Ventas.

Libro Diario

Con tal de conseguir las movidas mensuales de las cuentas, el llamado también "diario columnario" Córdova (2014) señala que “es aquel libro en el cual se registran de modo cronológico absolutamente la totalidad de documentos justificativos de diario creados por la entidad en el lapso del mes”, por tal razón, al finiquitar el mes se conforman los registros relativos a los débitos y créditos, pasándolos al libro mayor.

En él se consignan:

- Las especificaciones del comprobante.
- La ocasión (tiempo en donde se ejerció el comprobante de diario).
- El traslado absoluto del débito y crédito concernientes a alguna cuenta.
- El saldo que quedó al final de las cuentas, conjuntamente con su traslado hacia la contabilidad relativa del mayor.
- Absolutamente todos los comerciantes tienen la tarea de adaptar su contabilidad en los registros contables y libros basados en la reglamentación del código del comercio al igual que las disposiciones en el área legal.

Administración del libro diario

- a. Las columnas cruciales para el diario columnario son los que vienen:
- La columna inicial del formato concerniente al libro diario en línea pasará a ser para inscribir la fecha.
 - La columna número dos con la intención de precisar la cifra del asiento contable y/o referencia en línea del asiento.
 - La columna número tres esta otorgado para la inscripción del número de cuenta (de acuerdo con el catálogo de cuentas el cual posee la compañía),
 - La columna número cuatro para apuntar el detalle.
 - La columna número cinco para alguna minuciosidad parcial concerniente a las cuentas.
 - En la columna número seis se asignará el DEBE.
 - En la séptima y última columna se adjudicará el HABER.
- b. En la hoja inicial en línea del diario columnario se anotará, básicamente: la designación de la entidad, refiriendo a continuación el apelativo del contador el cual es encargado de completar y anotar.
- c. Se cumplirá la acción de foliar, lo cual está a cargo del Auditor Interno, las páginas del diario columnario en línea, indicándolo en el lado inferior al extremo de la página.
- d. El comisionado de regir por los libros el cual concierne a la contabilidad de la Entidad pasará a crear un asiento el cual dé comienzo con la asignación de la fecha, conjuntamente con la cifra de la cuenta, diseñamos una línea y a la mitad colocamos la cifra del asiento, abajo

de este indicador (número de asiento), pasaremos a registrar las cuentas de los Activos cargándolas con sus saldos iniciales conexos dentro de la columna del Debe, se readmiten las cuentas correspondientes al Patrimonio y Pasivo, estipuladas en la columna llamada Haber.

- e. Se considera que los saldos que corresponden a la columna del debe pasen a ser equitativos a los que hay en la columna del haber, y llevamos a cabo la escritura de una indicación concisa o precisa el cual nos dé alguna noción del asiento.
- f. El asiento 1, el cual corresponde a la apertura, sitúa la fecha, cifra la póliza, cuantía de la cuenta, confiere una línea y a la mitad atribuye el dígito 1, y en la próxima fila (debajo) se inicia con el registro de las cuentas los cuales se cargarán primeramente con sus saldos a la columna en donde se conferirá el debe, al igual que en la del parcial, más adelante se asignan las cuentas que se serán liquidadas, con los saldos apropiados dentro del haber, se examina que los cargos al igual que los abonos sean idénticos y para terminar se emplaza la minuciosidad conjuntamente con el ejercicio del cierre relativo al asiento elaborando una línea, lugar desde donde la columna dio comienzo de detalle hasta el final de la misma columna.
- g. Este asiento se ejerce por año, con la síntesis de las operaciones que la Entidad tome en consideración los cálculos nominales y efectivos mayores, establecidas de acuerdo a las cuentas del catálogo.
- h. Al ultimar el periodo aún se manufactura el asiento al final del periodo, para lo cual se dejan en cero absolutamente todas las cuentas nominales de ese período; la cuenta con la liquidación acreedora se carga por el

pago idéntico que el último al Debe y las cuentas con la amortización deudora se acreditan al Haber por el saldo idéntico al último, quedando en nulo las cuentas nominales al momento de concluir el período, así como la desigualdad de los efectos del período.

En último término se asigna una breve especificación del asiento contable, así como el trazado de una línea relativa al cierre en dirección al asiento, sitio donde dio inicio la columna en donde se detalla hasta el extremo de la columna.

Libro Mayor

Según Ferrer (2004) “es un mayor contable, el cual las instituciones tienen la potestad de aplicarlas con el objeto de registrar los movimientos mensuales de las cuentas a criterio sintético”. Los datos en donde están situados se sustraen del diario columnario y se expone especificaciones de cierta manera analítica en los Libros Auxiliares.

Se localiza los datos que viene:

- Las negociaciones del mes.
- El código indicado, conjuntamente con la cuenta (el código es acorde al plan de cuentas de la cooperación).
- La circulación relacionada al débito o crédito de esa cuenta.
- El saldo preliminar de esas cuentas el cual sea aceptado.
- El cálculo final para que se elabore los EE.FF.

Administración del Libro Mayor

Son críticos para el mayor contable:

- La columna número uno con miras a la asignación de la fecha.
 - La columna número dos con el objeto de especificarnos.
 - La columna número tres para el método en línea del Diario el cual está focalizado en el asiento.
 - La columna número cuatro se asigna para el débito existente.
 - La columna número cinco se concede en pro del ingreso de los créditos superiores.
 - A fin de cuentas, la columna de la cifra seis se adapta al pago de la cuenta.
- a. En la página original en línea relativa al mayor contable se dirigirá, singularmente al: apelativo institucional, señalando posteriormente el apelativo del contador el cual es encargado de completar y anotar.
 - b. Deberá ser foliado por uno de los responsables que aplican la Auditoría Interna, la acción de foliar el L. Inventarios al igual que los balances en línea, señalándolo en el punto inferior al borde de la página.
 - c. El individuo que tiene la obligación de administrar los libros de contabilización de la compañía llevará hacia adelante la reubicación de los pagos iniciales en afinidad con la conminación del catálogo, para cada hoja en línea se asignará el nombramiento de alguna cuenta de tipo contable en virtud del catálogo.
 - d. Se asignará el saldo preliminar para las cuentas a la ocasión de apertura, señalando: en el punto de encabezamiento referente a la página del

calificativo de la cuenta contable, y en línea de partida se forzaría en el trayecto de cada columna a su ordenamiento, el día específico, así como la propia cuenta (Saldo Inicial), en un trazo cruzado del asiento ascendente, y el irresoluto de la cuenta en la columna donde se sitúan los saldos, esto para aquellas cuentas del asiento ejercidos en el Libro Diario.

- e. A la culminación del período anual cada cuenta del asiento, conjuntamente con la síntesis del Diario se transfiere al Mayor, apuntando: el día, la cuenta, así como la referencia en un trazo cruzado del asiento del cual se origina, y se mueve al Debe o Haber direccionado al Contable Mayor a razón del saldo el cual fue declarado por la cuenta.
- f. Se adiciona la columna de saldos, integrando la liquidación de la línea localizada anteriormente con la circulación de la cuenta actualizada e inscribimos el saldo impoluto.

Libro de Inventarios y Balances

Al dar comienzo a sus labores de tipo comercial que se ejercen mínimamente una vez en el año, Gomez (2005) “toda entidad posee la obligación de crear un inventario, así como su balance general los cuales dan paso al conocimiento claro e íntegro del estado en que esta focalizado su patrimonio”.

A la vez, se acude con miras a la consignación apenas una vez en el año el listado de absolutamente todos los bienes, derechos y exigencias de la corporación, así como el balance general específico, de ese modo se presente

una reseña mayor en donde se sitúen el resto de libros centrales, pasando a ser lo necesario y que su minuciosidad se lleve a un grado auxiliar.

Este tiene la responsabilidad de ejercer:

- Estado de Rendimiento Financiero.
- Estado de Situación Financiera.
- El balance de comprobación.
- Estado de Cambios en el Patrimonio.

Administración relativa al libro de inventarios y balances.

a. Las columnas críticas en cuanto al libro de los Inventarios y Balances son los que vienen:

- La columna inicial para el señalar el instante en que se realizó.
- La columna secundaria para asignar el detalle que posee la operación.
- La columna terciaria para cualquier detalle incompleto relativo a las cuentas.
- La columna número cuatro para las referencias en línea del Mayor Contable donde se producen los registros con la garantía de la cuenta.
- La columna número cinco, es la columna inicial de saldos respecto a los EE. FF para ingresar los detalles de los cálculos de abonos netos.

- La columna número seis, es la segunda columna de los abonos relativos al EE. FF donde se exponen los montos netos de las cuentas.
 - La columna número siete, es la tercera columna de abonos del EE. FF donde se exponen los montos de cuadro del EE. FF.
- b. En la página virtual inicial del libro de balances e inventarios se apuntará, particularmente: la denominación de la entidad, precisando posteriormente el nombre del individuo especialista en contabilidad el cual posee la responsabilidad de completar e ingresar.
- c. Deberá ser foliado por uno de los responsables que aplican la Auditoría Interna, los papeles del libro de inventarios y balances en línea, señalándolo en el punto inferior al extremo de la página.
- d. Se ingresará para los EE. FF un encabezado que señale las siguientes especificaciones:
- Denominación completa de la compañía junto con su cédula judicial.
 - Designación del EE. FF del cual se hace referencia.
 - Unidad de medida.
 - Período o día exacto al cual se refiere.
- e. El individuo que tiene la obligación de administrar los libros de contabilización de la compañía llevará adelante el traslado de los saldos iniciales relativos al Mayor Contable integrado los EE. FF esenciales en un orden estupendo:
- Estado de Cambios en el Patrimonio.

- Estado de Rendimiento Financiero.
 - Estado de Situación Financiera.
- f. Se inspeccionará el cuadro matemático del EE. FF desarrollado.
- g. Se ejerce el cierre del asiento preparando alguna línea de cierre para el asiento a partir de la puesta en marcha de la columna referida al detalle incluso hasta el término de la columna equivalente.

Seguidamente, se expondrán las cuentas a ejercer del catálogo y los libros concernientes a la contabilidad.

2.3. DEFINICIÓN DE TÉRMINOS

Estado de ganancias y perdida por función

Carvalho (2009) consiste en clasificar los gastos de acuerdo a su función como parte del coste de ventas o de la actividad de distribución o administración, el resultado de un periodo económico cualquiera debe ser igual a los dos métodos

Estado de ganancias y perdida por naturaleza

Carvalho (2009) mide la actividad de una empresa a lo largo de un período, que suele ser un mes, un trimestre o un año. Este informe financiero puede tener diferentes nombres: estado de ganancias y pérdidas, estado de ingresos, estado de ingresos y gastos o, incluso, estado de operaciones.

Libro de inventarios y balances

Toda entidad posee la obligación de crear un inventario, así como su balance general los cuales dan paso al conocimiento claro e íntegro del estado en que esta focalizado su patrimonio”. Gomez (2005)

Libro diario

Señala que “es aquel libro en el cual se registran de modo cronológico absolutamente la totalidad de documentos justificativos de diario creados por la entidad en el lapso del mes. Córdova (2014)

Libro mayor

Según Ferrer (2004) “es un mayor contable, el cual las instituciones tienen la potestad de aplicarlas con el objeto de registrar los movimientos mensuales de las cuentas a criterio sintético”.

Registro de compras

Según Carvalho (2009) “es un libro ineludible el cual posee una foliación doble”. Dentro de este registro se consignarán las operaciones los cuales impliquen a las adquisiciones los cuales fueron ejercidas por el individuo contribuidor del IGV.

Registro de ventas

Según Bernard (1985) “es un libro ineludible, el cual posee una foliación doble, sitio donde se inscriben las operaciones de venta integras y relativas”

CAPÍTULO III

CONTEXTO DE LA ENTIDAD

3.1. INFORMACIÓN GENERAL

3.1.1. Constitución de la Empresa

El colegio de obstetras del Perú consejo regional VIII Puno se constituyó a inicios del mes de agosto del año 1997, siendo el mismo día donde adquiere su personería Jurídica.

Constituido bajo la modalidad de organización profesional, con la denominación como Colegio de obstetras del Perú consejo regional VIII Puno, con número de RUC 20363488448 y según escritura pública de fecha 18 de agosto del 1997.

3.1.2. Objeto Social

Su objeto social es dedicarse a:

Como principal actividad es la venta de servicio de actividades de asociaciones profesionales con código CIIU 9412

Clase: 9412 - Actividades de asociaciones profesionales Esta clase comprende las siguientes actividades: - Actividades de organizaciones cuyos miembros están interesados principalmente en una disciplina científica, práctica profesional o esfera técnica concreta, como colegios de médicos, abogados, contables, ingenieros, arquitectos, etcétera. - Actividades de asociaciones de especialistas en el campo científico, académico o cultural, como asociaciones de escritores, pintores, artistas de diversos tipos, periodistas, etcétera. - Difusión de información, establecimiento y fiscalización del cumplimiento de normas profesionales, representación ante organismos públicos y relaciones públicas de las asociaciones profesionales. Se incluyen también las actividades de sociedades científicas.

3.2. DESCRIPCIÓN DEL ÁMBITO

3.2.1. Misión

El colegio de obstetras del Perú consejo regional VIII Puno es una Institución deontológica que representa a los obstetras del país, promoviendo el desarrollo integral de sus colegiados y su rol social para la mejora permanente de la Salud Sexual y Reproductiva de la mujer, familia y comunidad; contribuyendo al desempeño del país.

3.2.2. Visión

Ser una institución sólida, moderna y eficiente que promueve la integración y desarrollo de sus colegiados, cautelando su buen desempeño y participación activa en la implementación de políticas de salud y del desarrollo del país.

3.2.3. Aspecto Legal

El ámbito legal en el cual la empresa realiza sus actividades esta normado por:

- Ley General de Sociedades – ley 26887.
- Impuesto General a las Ventas IGV.
- Impuesto a la Renta IR.
- Síntesis de la legislación Laboral.
- Reglamento de Comprobantes de Pago
- Ley de Títulos y Valores - Ley N°27287
- AFP Ley n°264891.

- Aportaciones al régimen de prestaciones de Salud Ley N°26504.
- Decreto Legislativo 650 D.S. N°001-97-TR Compensación por Tiempo de Servicios.

3.2.4. Políticas

La empresa maneja diferentes políticas tales como:

Política de Efectivo

La entidad maneja internamente la política de efectivo que se basa no administrar montos mayores de 5000 en caja y si sobrepasa se trata de realizarlo en una entidad financiera para el mejor manejo del dinero

Política de crédito

La entidad ya mencionada cuenta con el otorgamiento de crédito a todos los beneficiarios del colegio de obstetras para su fortalecimiento, los créditos otorgados solo se puede hacer uso una vez al año y tiene un periodo de pago de 3 meses.

Política de Inversión

La empresa según las necesidades decidirá en realizar una inversión en maquinaria nueva para su funcionamiento, previa reunión del consejo directivo.

Política de cuentas por pagar

Es política del colegio de obstetras contar con transferencias bancarias para la cancelación de sus debidas obligaciones con sus proveedores dentro de un plazo de 30 a 45 días.

3.2.5. Proveedores

De acuerdo al registro de compras algunos de sus proveedores del 2017 fueron:

- TRANS AMERICAN AIR
- CURO CARITA YANETH
- VILCA TURPO CARLOS EDUARDO
- S & S GRUPO SOL S.A.C.
- TRANS INTERNACIONAL G & N
- ARELLANA TICONA VIRGINIA E
- MILENIO AL TOQUE S.R.L.
- ACORI ZAPANA ALIPIA
- PARRILLA QUISPE FLORENTINA
- TELEFONICA DEL PERU S.A.A.

- ELECTRO PUNO SAA
- EMSAPUNO SA
- EPS SEDA JULIACA S.A.

3.2.6. Clientes

De acuerdo al registro de ventas del 2017 son:

- GUZMAN GUERRA KATTY NOEMI
- MENENDEZ ESCARCENA MARYSOL
- REVILLA CAHUANA INES AURORA.
- HUANCA QUISPE YESENIA
- SUCARI CHOQUEHUANCA ROSA LIDIA
- MAMANI ATCO ADELA.
- SONCCO CHARCA ELIANA MARGOTH
- QUISPE OCHOA KATTIA ROXANA
- LAURA LARICO NORMA
- HUMPIRI LOPEZ VILMA AMANDA
- GONZALES JARA YAQUI NILVA
- AÑAMURO MAMANI BLENY
- MIRAVAL PACHECO SHARMELY JEANET
- CHACCA CHOQUEHUAYTA NINFA ROXANA
- MULLISACA CHURA MIRIAN NELIDA
- PACHAURE TOLEDO SONIA
- MAMANI ATCO ADELA

- MAMANI ATCO ADELA
- BUSTAMANTE ALTAMONTE EMMA ISABEL
- ACARAPI YANQUI DEYSI
- OROSCO TICONA NAYDA
- MESIAS APAZA GISSELA
- HOSPITAL REGIONAL MANUEL NUÑEZ B.
- ZAVALA DIAZ ANA CECILIA
- MAMANI PUCARA ROSA
- GUZMAN GUERRA KATTY NOEMI
- COAQUIRA HILAJE FRIDA
- RED DE SALUD MELGAR
- ALVAREZ HUAMANI LILLIE NALDY
- AGUILAR MARCE DORA
- MAMANI CCARITA MANUELA
- GUILLEN DE LA CRUZ OLGA
- MOLINA REYES MARIA LOURDES
- CANAHUA AGUILAR VIRGINIA JANET
- MENENDEZ ESCARCENA MARYSOL
- CRUZ QUISPE MAXIMA VICTORIA
- TITI PILCO ROCIO DIANA
- CATACORA MAMANI MARLENE
- MAMANI AGUILAR MIRIAN ELIZABETH

- COAQUIRA COAQUIRA BETO
- MENENDEZ ESCARCENA MARYSOL
- FERNANDEZ YUJRA SILVIA NORMA
- CATAORA MAMANI MARLENE
- CONDORI APAZA MARIA SAILITA
- CRUZ QUISPE MAXIMA VICTORIA
- CONDORI APAZA MARIA SAILITA
- ALVAREZ MAMANI INES YENY
- CASTRO QUILLY KARIM MAVEL
- FERNANDEZ YUJRA SILVIA NORMA
- TACCA VILLALVA MARIBEL
- APAZA VILCA HILDA
- MAMANI SUCASAIRE DANICA OLIVIA
- RED DE SAUD HUANCANE
- PALLI GONZALES ROSY ROXANA
- BERNAL ESPINEL GABY AIDA
- LAURA HUAYTA LUZ MARINA
- REVILLA CAHUANA INES AURORA
- MOLINA REYES MARIA LOURDES
- VILCA APAZA XIOMARA
- TITI PILCO ROCIO DIANA.
- MAQUERA CONDORI FIORELLA DEISY

- MAMANI CCARITA MANUELA
- COILA MAMANI NEMHAD MARGARITA
- ABADO SUCAPUCA HERMELINDA
- COILA MAMANI NEMHAD MARGARITA
- BEROLATTI SUAREZ FIORELLA DINA
- QUISPE PACO EDITH VANESSA
- LAURA MAMANI YANETH MARTHA
- RED DE SALUD MACUSANI
- LAURA HUAMAN FLORA
- ZAMBRANO NINA FANNY
- VILCA ROJAS BLANCA PILAR
- PARISACA QUISOCALA YERMINA MILAGROS
- MAMANI ARELA JUANA ISABEL
- RED DE SALUD AZÁNGARO
- YANA PARICELA LUZMERY
- PARISACA QUISOCALA YERMINA MILAG
- PARRA VALERO MELANY GLADYS
- PEREZ ARIAS MIRIAM EMPERATRIZ
- BELIZARIO SUCAPUCA MEDILET ROXAN
- CARDENAS CHOQUE EDITH PILAR

3.3. ESTRUCTURA ORGANIZACIONAL

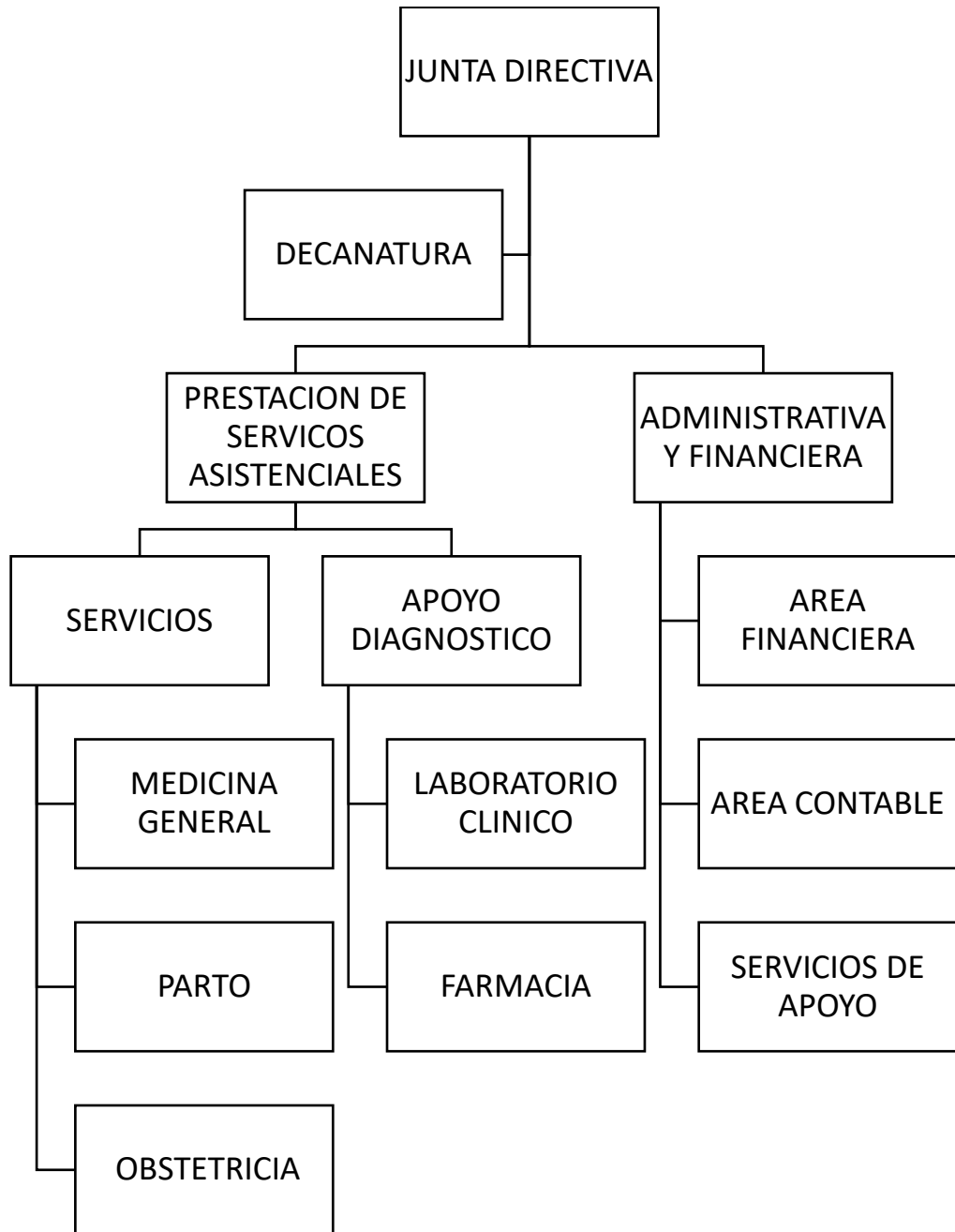

Fuente: *Elaboración propia*

CAPÍTULO VI

RESULTADOS

4.1. CASO PRÁCTICO

Aplicación práctica de los registros contables al colegio de obstetras del Perú consejo regional VIII Puno

En el presente informe podemos apreciar el correcto desarrollo de los asientos contables del periodo 2017 del registro de compras y ventas del colegio de obstetras del Perú consejo regional VIII Puno

Asientos Contables del Año 2017

Enunciados:

Según el mes de enero tuvimos los siguientes gastos:

Compra de un mueble por un valor de S/.143.26

Gasto por los siguientes rubros:

Atención al personal por un valor de S/.85.00

Capacitaciones al personal por un valor de S/.9,830.51

Por transporte del personal por un valor de S/.74.98

Alojamiento por un valor de S/.259.86

Alimentación por un valor de S/.97.00

Servicio de Energía eléctrica por un valor de S/.236.08

Servicio de Agua por un valor de S/.49.13

Servicio de Teléfono por un valor de S/.149.80

Suministros por un valor de S/.1,325.21

Finalmente, la venta de diferentes servicios del mes de enero es de un total de S/.54,868.23

Asientos contables centralizados del mes de Enero

		1	DEBE	HABER
33	INMUEBLES, MAQUINARIA Y EQUIPO		143.26	
335	MUEBLES Y ENSERES			
3351	MUEBLES			
33511	COSTO			
62	GASTOS DE PERSONAL, DIRECTORES Y GERENTES		85.00	
625	ATENCIÓN AL PERSONAL			
62	GASTOS DE PERSONAL, DIRECTORES Y GERENTES		9,830.51	
624	CAPACITACIÓN			
63	GASTOS DE SERVICIOS PRESTADOS POR TERCEROS		74.98	
631	TRANSPORTE, CORREOS Y GASTOS DE VIAJE			
6311	TRANSPORTE			
63112	DE PASAJEROS			
63	GASTOS DE SERVICIOS PRESTADOS POR TERCEROS		259.86	
631	TRANSPORTE, CORREOS Y GASTOS DE VIAJE			
6313	ALOJAMIENTO			
63	GASTOS DE SERVICIOS PRESTADOS POR TERCEROS		97.00	
631	TRANSPORTE, CORREOS Y GASTOS DE VIAJE			
6314	ALIMENTACIÓN			
63	GASTOS DE SERVICIOS PRESTADOS POR TERCEROS		236.08	
636	SERVICIOS BÁSICOS			
6361	ENERGÍA ELÉCTRICA			
63	GASTOS DE SERVICIOS PRESTADOS POR TERCEROS		49.13	
636	SERVICIOS BÁSICOS			
6363	AGUA			
63	GASTOS DE SERVICIOS PRESTADOS POR TERCEROS		149.80	
636	SERVICIOS BÁSICOS			
6364	TELÉFONO			
65	OTROS GASTOS DE GESTIÓN		1,325.21	
656	SUMINISTROS			
40	TRIBUTOS Y APORTES AL SISTEMA DE PENSIONES Y DE SALUD POR PAGAR		2,120.95	
401	GOBIERNO CENTRAL			
4011	IMPUESTO GENERAL A LAS VENTAS			
40111	IGV - CUENTA PROPIA			
46	CUENTAS POR PAGAR DIVERSAS – TERCEROS			14,371.78
461	RECLAMACIONES DE TERCEROS			
31-ene	Centralización del Registro de compras Enero			

Asiento contable a la cuenta de gastos

2

94	GASTOS ADMINISTRATIVOS.	8,575.58	
95	GASTOS DE VENTAS.	3,675.24	
79	CARGAS IMPUTABLES A CUENTAS DE COSTOS Y GASTOS		12,250.82
791	CARGAS IMPUTABLES A CUENTAS DE COSTOS Y GASTOS		
31-Ene	Distribución a la cuenta de gastos		

Asiento de pago de los diferentes servicios del registro de compras

3

46	CUENTAS POR PAGAR DIVERSAS – TERCEROS		
461	RECLAMACIONES DE TERCEROS	14,371.78	
10	EFFECTIVO Y EQUIVALENTES DE EFFECTIVO		
101	CAJA		14,371.78
31-Ene	Pago de los diferentes servicios		

Asiento contable de la venta de servicios

12	CUENTAS POR COBRAR COMERCIALES – TERCEROS	54,868.23	
121	FACTURAS, BOLETAS Y OTROS COMPROBANTES POR COBRAR		
1212	EMITIDAS EN CARTERA		
70	VENTAS		54,868.23
704	PRESTACIÓN DE SERVICIOS		
30-Ene	Centralización de registro de ventas del mes de enero		

Asiento contable de cobro del servicio

10	EFFECTIVO Y EQUIVALENTES DE EFFECTIVO	54,868.23	
104	CUENTAS CORRIENTES EN INSTITUCIONES FINANCIERAS		
1041	CUENTAS CORRIENTES OPERATIVAS		
12	CUENTAS POR COBRAR COMERCIALES – TERCEROS		54,868.23
121	FACTURAS, BOLETAS Y OTROS COMPROBANTES POR COBRAR		
1212	EMITIDAS EN CARTERA		
30-Ene	Cobro de los servicios realizados		

Enunciados:

Según el mes de febrero tuvimos los siguientes gastos:

Gasto por los siguientes rubros:

Atención al personal por un valor de S/.12.71

transporte del personal por un valor de S/.81.18

Alojamiento por un valor de S/.372.88

Alimentación por un valor de S/.465

Servicio de Energía eléctrica por un valor de S/.135.94

Servicio de Agua por un valor de S/.48.76

Servicio de Teléfono por un valor de S/.157.73

Suministros por un valor de S/.1522.67

Finalmente, la venta de diferentes servicios del mes de febrero es de un total de S/.46.617.64

Asientos contables centralizados del mes de Febrero

		1	DEBE	HABER
62	GASTOS DE PERSONAL, DIRECTORES Y GERENTES		12.71	
625	ATENCIÓN AL PERSONAL			
63	GASTOS DE SERVICIOS PRESTADOS POR TERCEROS		81.18	
631	TRANSPORTE, CORREOS Y GASTOS DE VIAJE			
6311	TRANSPORTE			
63112	DE PASAJEROS			
63	GASTOS DE SERVICIOS PRESTADOS POR TERCEROS		372.88	
631	TRANSPORTE, CORREOS Y GASTOS DE VIAJE			
63	GASTOS DE SERVICIOS PRESTADOS POR TERCEROS			
631	TRANSPORTE, CORREOS Y GASTOS DE VIAJE			
6313	ALOJAMIENTO			
63	GASTOS DE SERVICIOS PRESTADOS POR TERCEROS		465.00	
631	TRANSPORTE, CORREOS Y GASTOS DE VIAJE			
6314	ALIMENTACIÓN			
63	GASTOS DE SERVICIOS PRESTADOS POR TERCEROS		135.94	
636	SERVICIOS BÁSICOS			
6361	ENERGÍA ELÉCTRICA			
63	GASTOS DE SERVICIOS PRESTADOS POR TERCEROS		48.76	
636	SERVICIOS BÁSICOS			
6363	AGUA			
63	GASTOS DE SERVICIOS PRESTADOS POR TERCEROS		157.73	
636	SERVICIOS BÁSICOS			
6364	TELÉFONO			
65	OTROS GASTOS DE GESTIÓN		1,522.67	
656	SUMINISTROS			
40	TRIBUTOS Y APORTES AL SISTEMA DE PENSIONES Y DE SALUD POR PAGAR		393.41	
401	GOBIERNO CENTRAL			
4011	IMPUESTO GENERAL A LAS VENTAS			
40111	IGV - CUENTA PROPIA			
46	CUENTAS POR PAGAR DIVERSAS – TERCEROS			3,190.28
461	RECLAMACIONES DE TERCEROS			
28-feb	Centralización del Registro de compras			

Asiento contable a la cuenta de gastos

2

94	GASTOS ADMINISTRATIVOS.	1,957.80	
95	GASTOS DE VENTAS.	839.07	
79	CARGAS IMPUTABLES A CUENTAS DE COSTOS Y GASTOS		2,796.87
791	CARGAS IMPUTABLES A CUENTAS DE COSTOS Y GASTOS		
28-Feb	Distribución a la cuenta de gastos		

Asiento de pago de los diferentes servicios del registro de compras

3

46	CUENTAS POR PAGAR DIVERSAS – TERCEROS	3,190.28	
461	RECLAMACIONES DE TERCEROS		
10	EFFECTIVO Y EQUIVALENTES DE EFFECTIVO		3,190.28
101	CAJA		
28-Feb	Pago de los diferentes servicios		

Asiento contable de la venta de servicios

12	CUENTAS POR COBRAR COMERCIALES – TERCEROS	46,617.64	
121	FACTURAS, BOLETAS Y OTROS COMPROBANTES POR COBRAR		
1212	EMITIDAS EN CARTERA		
70	VENTAS		46,617.64
704	PRESTACIÓN DE SERVICIOS		
30-Feb	Centralización de registro de ventas febrero		

Asiento contable de cobro del servicio

10	EFFECTIVO Y EQUIVALENTES DE EFFECTIVO	46,617.64	
104	CUENTAS CORRIENTES EN INSTITUCIONES FINANCIERAS		
1041	CUENTAS CORRIENTES OPERATIVAS		
12	CUENTAS POR COBRAR COMERCIALES – TERCEROS		46,617.64
121	FACTURAS, BOLETAS Y OTROS COMPROBANTES POR COBRAR		
1212	EMITIDAS EN CARTERA		
30-Feb	Cobro de los servicios realizados		

Enunciados:

Según el mes de marzo tuvimos los siguientes gastos:

Gasto por los siguientes rubros:

Atención al personal por un valor de S/.72.04

Por transporte del personal por un valor de S/.201.62

Alimentación por un valor de S/.859.07

Servicio de Energía eléctrica por un valor de S/.233.75

Servicio de Agua por un valor de S/.44.86

Servicio de Teléfono por un valor de S/.158.23

Suministros por un valor de S/.657.68

Finalmente, la venta de diferentes servicios del mes de marzo es de un total de S/.36,019.71 soles

Asiento centralizado del mes de Marzo del 2017

1		DEBE	HABER
62	GASTOS DE PERSONAL, DIRECTORES Y GERENTES	72.04	
625	ATENCIÓN AL PERSONAL		
63	GASTOS DE SERVICIOS PRESTADOS POR TERCEROS	201.62	
631	TRANSPORTE, CORREOS Y GASTOS DE VIAJE		
6311	TRANSPORTE		
63112	DE PASAJEROS		
63	GASTOS DE SERVICIOS PRESTADOS POR TERCEROS	859.07	
631	TRANSPORTE, CORREOS Y GASTOS DE VIAJE		
6314	ALIMENTACIÓN		
63	GASTOS DE SERVICIOS PRESTADOS POR TERCEROS	233.75	
636	SERVICIOS BÁSICOS		
6361	ENERGÍA ELÉCTRICA		
63	GASTOS DE SERVICIOS PRESTADOS POR TERCEROS	44.86	
636	SERVICIOS BÁSICOS		
6363	AGUA		
63	GASTOS DE SERVICIOS PRESTADOS POR TERCEROS	158.23	
636	SERVICIOS BÁSICOS		
6364	TELÉFONO		
65	OTROS GASTOS DE GESTIÓN	657.68	
656	SUMINISTROS		
40	TRIBUTOS Y APORTES AL SISTEMA DE PENSIONES Y DE SALUD POR PAGAR	189.67	
401	GOBIERNO CENTRAL		
4011	IMPUESTO GENERAL A LAS VENTAS		
40111	IGV - CUENTA PROPIA		
46	CUENTAS POR PAGAR DIVERSAS – TERCEROS		2,416.92
461	RECLAMACIONES DE TERCEROS		
31-Mar	Centralización del Registro de compras		

Asiento contable a la cuenta de gasto

2

94	GASTOS ADMINISTRATIVOS.	1,559.075	
95	GASTOS DE VENTAS.	668.175	
79	CARGAS IMPUTABLES A CUENTAS DE COSTOS Y GASTOS		227.25
791	CARGAS IMPUTABLES A CUENTAS DE COSTOS Y GASTOS		
31-Mar	Distribución a la cuenta de gastos		

Asiento de pago de los diferentes servicios del registro de compras

3

46	CUENTAS POR PAGAR DIVERSAS – TERCEROS	2,416.92	
461	RECLAMACIONES DE TERCEROS		
10	EFFECTIVO Y EQUIVALENTES DE EFFECTIVO		2,416.92
101	CAJA		
31-Mar	Pago de los diferentes servicios		

Asiento contable de la venta de servicios

12	CUENTAS POR COBRAR COMERCIALES – TERCEROS	36,019.71	
121	FACTURAS, BOLETAS Y OTROS COMPROBANTES POR COBRAR		
1212	EMITIDAS EN CARTERA		
70	VENTAS		36,019.71
704	PRESTACIÓN DE SERVICIOS		
30-Mar	Centralización de registro de ventas Marzo		

Asiento contable de cobro del servicio

10	EFFECTIVO Y EQUIVALENTES DE EFFECTIVO	36,019.71	
104	CUENTAS CORRIENTES EN INSTITUCIONES FINANCIERAS		
1041	CUENTAS CORRIENTES OPERATIVAS		
12	CUENTAS POR COBRAR COMERCIALES – TERCEROS		36,019.71
121	FACTURAS, BOLETAS Y OTROS COMPROBANTES POR COBRAR		
1212	EMITIDAS EN CARTERA		
30-Mar	Cobro de los servicios realizados		

Enunciados:

Según el mes de abril tuvimos los siguientes gastos:

Gasto por los siguientes rubros:

Atención al personal por un valor de S/.133.47

Por transporte del personal por un valor de S/.639.99

Alojamiento por un valor de S/.165.25

Alimentación por un valor de S/.140.50

Servicio de Energía eléctrica por un valor de S/.167.15

Servicio de Agua por un valor de S/.43.17

Servicio de Teléfono por un valor de S/.76.19

Suministros por un valor de S/.539.39

Finalmente, la venta de diferentes servicios del mes de abril es de un total de S/.14,056.23

Asiento centralizado del mes de Abril del 2017

1		DEBE	HABER
62	GASTOS DE PERSONAL, DIRECTORES Y GERENTES	133.47	
625	ATENCIÓN AL PERSONAL		
63	GASTOS DE SERVICIOS PRESTADOS POR TERCEROS	639.99	
631	TRANSPORTE, CORREOS Y GASTOS DE VIAJE		
6311	TRANSPORTE		
63112	DE PASAJEROS		
63	GASTOS DE SERVICIOS PRESTADOS POR TERCEROS	165.25	
631	TRANSPORTE, CORREOS Y GASTOS DE VIAJE		
6313	ALOJAMIENTO		
63	GASTOS DE SERVICIOS PRESTADOS POR TERCEROS	140.50	
631	TRANSPORTE, CORREOS Y GASTOS DE VIAJE		
6314	ALIMENTACIÓN		
63	GASTOS DE SERVICIOS PRESTADOS POR TERCEROS	167.15	
636	SERVICIOS BÁSICOS		
6361	ENERGÍA ELÉCTRICA		
63	GASTOS DE SERVICIOS PRESTADOS POR TERCEROS	43.17	
636	SERVICIOS BÁSICOS		
6363	AGUA		
63	GASTOS DE SERVICIOS PRESTADOS POR TERCEROS	76.19	
636	SERVICIOS BÁSICOS		
6364	TELÉFONO		
65	OTROS GASTOS DE GESTIÓN	539.39	
656	SUMINISTROS		
40	TRIBUTOS Y APORTES AL SISTEMA DE PENSIONES Y DE SALUD POR PAGAR	264.40	
401	GOBIERNO CENTRAL		
4011	IMPUESTO GENERAL A LAS VENTAS		
40111	IGV - CUENTA PROPIA		
46	CUENTAS POR PAGAR DIVERSAS – TERCEROS		2,169.51
461	RECLAMACIONES DE TERCEROS		
30-Abr	Centralización del Registro de compras Enero		

Asiento contable a la cuenta de gasto

2

94	GASTOS ADMINISTRATIVOS.	1,333.577.00	
95	GASTOS DE VENTAS.	571.533.00	
79			1,905.11
791	CARGAS IMPUTABLES A CUENTAS DE COSTOS Y GASTOS		
30-Abr	Distribución a la cuenta de gastos		

Asiento de pago de los diferentes servicios del registro de compras

3

46	CUENTAS POR PAGAR DIVERSAS – TERCEROS	2,169.51	
461	RECLAMACIONES DE TERCEROS		
10	EFFECTIVO Y EQUIVALENTES DE EFFECTIVO		2,169.51
101	CAJA		
30-Abr	Pago de los diferentes servicios		

Asiento contable de la venta de servicios

12	CUENTAS POR COBRAR COMERCIALES – TERCEROS	14,056.23	
121	FACTURAS, BOLETAS Y OTROS COMPROBANTES POR COBRAR		
1212	EMITIDAS EN CARTERA		
70	VENTAS		14,056.23
704	PRESTACIÓN DE SERVICIOS		
30-Abr	Centralización de registro de ventas Abril		

Asiento contable de cobro del servicio

10	EFFECTIVO Y EQUIVALENTES DE EFFECTIVO	14,056.23	
104	CUENTAS CORRIENTES EN INSTITUCIONES FINANCIERAS		
1041	CUENTAS CORRIENTES OPERATIVAS		
12	CUENTAS POR COBRAR COMERCIALES – TERCEROS		14,056.23
121	FACTURAS, BOLETAS Y OTROS COMPROBANTES POR COBRAR		
1212	EMITIDAS EN CARTERA		
30-Abr	Cobro de los servicios realizados		

Enunciados:

Según el mes de mayo tuvimos los siguientes gastos:

Gasto por los siguientes rubros:

Capacitaciones al personal por un valor de S/.1,438.02

Por transporte del personal por un valor de S/.29.65

Alimentación por un valor de S/.195.00

Servicio de Energía eléctrica por un valor de S/.196.40

Servicio de Agua por un valor de S/.48.81

Servicio de Teléfono por un valor de S/.256.42

Suministros por un valor de S/.1021.28

Finalmente, la venta de diferentes servicios del mes de mayo es de un total de S/.16,255.44

Asiento centralizado del mes de Mayo del 2017

1		DEBE	HABER
62	GASTOS DE PERSONAL, DIRECTORES Y GERENTES		
624	CAPACITACIÓN	1,438.02	
63	GASTOS DE SERVICIOS PRESTADOS POR TERCEROS		
631	TRANSPORTE, CORREOS Y GASTOS DE VIAJE		
6311	TRANSPORTE		
63112	DE PASAJEROS	29.65	
63	GASTOS DE SERVICIOS PRESTADOS POR TERCEROS		
631	TRANSPORTE, CORREOS Y GASTOS DE VIAJE		
6314	ALIMENTACIÓN	195.00	
63	GASTOS DE SERVICIOS PRESTADOS POR TERCEROS		
636	SERVICIOS BÁSICOS		
6361	ENERGÍA ELÉCTRICA	196.40	
63	GASTOS DE SERVICIOS PRESTADOS POR TERCEROS		
636	SERVICIOS BÁSICOS		
6363	AGUA	48.81	
63	GASTOS DE SERVICIOS PRESTADOS POR TERCEROS		
636	SERVICIOS BÁSICOS		
6364	TELÉFONO	256.42	
65	OTROS GASTOS DE GESTIÓN		
656	SUMINISTROS	1,021.28	
40	TRIBUTOS Y APORTES AL SISTEMA DE PENSIONES Y DE SALUD POR PAGAR		
401	GOBIERNO CENTRAL		
4011	IMPUESTO GENERAL A LAS VENTAS		
40111	IGV - CUENTA PROPIA	520.23	
46	CUENTAS POR PAGAR DIVERSAS – TERCEROS		
461	RECLAMACIONES DE TERCEROS		3,705.81
31-May	Centralización del Registro de compras Mayo		

Asiento contable a la cuenta de gasto

2

94	GASTOS ADMINISTRATIVOS.	2,229.906	
95	GASTOS DE VENTAS.	955.674	
79	CARGAS IMPUTABLES A CUENTAS DE COSTOS Y GASTOS		
791	CARGAS IMPUTABLES A CUENTAS DE COSTOS Y GASTOS		3,185.58
31-May	Distribución a la cuenta de gastos		

Asiento de pago de los diferentes servicios del registro de compras

3

46	CUENTAS POR PAGAR DIVERSAS – TERCEROS	3,705.81	
461	RECLAMACIONES DE TERCEROS		
101	CAJA		3,705.81
1041	CUENTAS CORRIENTES OPERATIVAS		
31-May	Pago de los diferentes servicios		

Asiento contable de la venta de servicios

12	CUENTAS POR COBRAR COMERCIALES – TERCEROS	16,255.44	
121	FACTURAS, BOLETAS Y OTROS COMPROBANTES POR COBRAR		
1212	EMITIDAS EN CARTERA		
70	VENTAS		16,255.44
704	PRESTACIÓN DE SERVICIOS		
30-May	Centralización de registro de ventas del Mayo		

Asiento contable de cobro del servicio

10	EFFECTIVO Y EQUIVALENTES DE EFFECTIVO	16,255.44	
104	CUENTAS CORRIENTES EN INSTITUCIONES FINANCIERAS		
1041	CUENTAS CORRIENTES OPERATIVAS		
12	CUENTAS POR COBRAR COMERCIALES – TERCEROS		16,255.44
121	FACTURAS, BOLETAS Y OTROS COMPROBANTES POR COBRAR		
1212	EMITIDAS EN CARTERA		
30-May	Cobro de los servicios realizados		

Enunciados:

Según el mes de junio tuvimos los siguientes gastos:

Compra de un mueble por un valor de S/.110.17

Gasto por los siguientes rubros:

Capacitaciones al personal por un valor de S/.69.92

Por transporte del personal por un valor de S/.11.86

Alojamiento por un valor de S/.546.61

Alimentación por un valor de S/.382.30

Servicio de Energía eléctrica por un valor de S/.113.67

Servicio de Agua por un valor de S/.57.13

Servicio de Teléfono por un valor de S/.178.45

Suministros por un valor de S/.769.76

Finalmente, la venta de diferentes servicios del mes de junio es de un total de S/.25,624.64

Asiento centralizado del mes de Junio del 2017

1		DEBE	HABER
33	INMUEBLES, MAQUINARIA Y EQUIPO	110.17	
335	MUEBLES Y ENSERES		
3351	MUEBLES		
62	GASTOS DE PERSONAL, DIRECTORES Y GERENTES	69.92	
624	CAPACITACIÓN		
63	GASTOS DE SERVICIOS PRESTADOS POR TERCEROS	11.86	
631	TRANSPORTE, CORREOS Y GASTOS DE VIAJE		
6311	TRANSPORTE		
63112	DE PASAJEROS		
63	GASTOS DE SERVICIOS PRESTADOS POR TERCEROS	546.61	
631	TRANSPORTE, CORREOS Y GASTOS DE VIAJE		
6313	ALOJAMIENTO		
63	GASTOS DE SERVICIOS PRESTADOS POR TERCEROS	382.30	
631	TRANSPORTE, CORREOS Y GASTOS DE VIAJE		
6314	ALIMENTACIÓN		
63	GASTOS DE SERVICIOS PRESTADOS POR TERCEROS	113.67	
636	SERVICIOS BÁSICOS		
6361	ENERGÍA ELÉCTRICA		
63	GASTOS DE SERVICIOS PRESTADOS POR TERCEROS	57.13	
636	SERVICIOS BÁSICOS		
6363	AGUA		
63	GASTOS DE SERVICIOS PRESTADOS POR TERCEROS	178.45	
636	SERVICIOS BÁSICOS		
6364	TELÉFONO		
65	OTROS GASTOS DE GESTIÓN	769.76	
656	SUMINISTROS		
656	TRIBUTOS Y APORTES AL SISTEMA DE PENSIONES Y DE		
40	SALUD POR PAGAR	520.23	
401	GOBIERNO CENTRAL		
4011	IMPUESTO GENERAL A LAS VENTAS		
40111	IGV - CUENTA PROPIA		
46	CUENTAS POR PAGAR DIVERSAS – TERCEROS		2,545.88
461	RECLAMACIONES DE TERCEROS		
30-Jun	centralización del Registro de compras Enero		

Asiento contable a la cuenta de gasto

94	GASTOS ADMINISTRATIVOS.	1,567.909	
95	GASTOS DE VENTAS.	671.961	
79	CARGAS IMPUTABLES A CUENTAS DE COSTOS Y GASTOS		2,239.87
791	CARGAS IMPUTABLES A CUENTAS DE COSTOS Y GASTOS		
30-Jun	Distribución a la cuenta de gastos		

Asiento de pago de los diferentes servicios del registro de compras

3

46	CUENTAS POR PAGAR DIVERSAS – TERCEROS	2,545.88	
461	RECLAMACIONES DE TERCEROS		
10	EFFECTIVO Y EQUIVALENTES DE EFFECTIVO		2,545.88
101	CAJA		
30-Jun	Pago de los diferentes servicios		

Asiento contable de la venta de servicios

12	CUENTAS POR COBRAR COMERCIALES – TERCEROS	25,624.64	
121	FACTURAS, BOLETAS Y OTROS COMPROBANTES POR COBRAR		
1212	EMITIDAS EN CARTERA		
70	VENTAS		25,624.64
704	PRESTACIÓN DE SERVICIOS		
30-Jun	Centralización de registro de ventas Junio		

Asiento contable de cobro del servicio

10	EFFECTIVO Y EQUIVALENTES DE EFFECTIVO	25,624.64	
104	CUENTAS CORRIENTES EN INSTITUCIONES FINANCIERAS		
1041	CUENTAS CORRIENTES OPERATIVAS		
12	CUENTAS POR COBRAR COMERCIALES – TERCEROS		25,624.64
121	FACTURAS, BOLETAS Y OTROS COMPROBANTES POR COBRAR		
1212	EMITIDAS EN CARTERA		
30-Jun	Cobro de los servicios realizados		

Enunciados:

Según el mes de junio tuvimos los siguientes gastos:

Gasto por los siguientes rubros:

Capacitaciones al personal por un valor de S/.1,750.54

Por transporte del personal por un valor de S/.166.94

Alimentación por un valor de S/.337.22

Servicio de Energía eléctrica por un valor de S/.249.31

Servicio de Agua por un valor de S/.44.86

Servicio de Teléfono por un valor de S/.157.38

Suministros por un valor de S/.762.9

Finalmente, la venta de diferentes servicios del mes de julio es de un total de S/.23,216.84

Asiento centralizado del mes de Julio del 2017

62	GASTOS DE PERSONAL, DIRECTORES Y GERENTES		
624	CAPACITACIÓN	1,750.54	
63	GASTOS DE SERVICIOS PRESTADOS POR TERCEROS		
631	TRANSPORTE, CORREOS Y GASTOS DE VIAJE		
6311	TRANSPORTE		
63112	DE PASAJEROS	166.94	
63	GASTOS DE SERVICIOS PRESTADOS POR TERCEROS		
631	TRANSPORTE, CORREOS Y GASTOS DE VIAJE		
6314	ALIMENTACIÓN	337.22	
63	GASTOS DE SERVICIOS PRESTADOS POR TERCEROS		
636	SERVICIOS BÁSICOS		
6361	ENERGÍA ELÉCTRICA	249.31	
63	GASTOS DE SERVICIOS PRESTADOS POR TERCEROS		
636	SERVICIOS BÁSICOS		
6363	AGUA	44.86	
63	GASTOS DE SERVICIOS PRESTADOS POR TERCEROS		
636	SERVICIOS BÁSICOS		
6364	TELÉFONO	157.38	
65	OTROS GASTOS DE GESTIÓN		
656	SUMINISTROS	762.90	
40	TRIBUTOS Y APORTES AL SISTEMA DE PENSIONES Y DE SALUD POR PAGAR		
401	GOBIERNO CENTRAL		
4011	IMPUESTO GENERAL A LAS VENTAS		
40111	IGV - CUENTA PROPIA	579.91	
46	CUENTAS POR PAGAR DIVERSAS – TERCEROS		
461	RECLAMACIONES DE TERCEROS		4,049.06
30-Jul	centralización del Registro de compras Julio		

Asiento contable a la cuenta de gasto

2

94	GASTOS ADMINISTRATIVOS.	2,428.405	
95	GASTOS DE VENTAS.	1,040.745	
79	CARGAS IMPUTABLES A CUENTAS DE COSTOS Y GASTOS		
791	CARGAS IMPUTABLES A CUENTAS DE COSTOS Y GASTOS		3,469.15
30-Jul	Distribución a la cuenta de gastos		

Asiento de pago de los diferentes servicios del registro de compras

3

46	CUENTAS POR PAGAR DIVERSAS – TERCEROS	4,049.06	
461	RECLAMACIONES DE TERCEROS		
10	EFFECTIVO Y EQUIVALENTES DE EFFECTIVO		4,049.06
101	CAJA		
30-Jul	Pago de los diferentes servicios		

Asiento contable de la venta de servicios

12	CUENTAS POR COBRAR COMERCIALES – TERCEROS	23,216.84	
121	FACTURAS, BOLETAS Y OTROS COMPROBANTES POR COBRAR		
1212	EMITIDAS EN CARTERA		
70	VENTAS		23,216.84
704	PRESTACIÓN DE SERVICIOS		
30-Jul	Centralización de registro de ventas de Julio		

Asiento contable de cobro del servicio

10	EFFECTIVO Y EQUIVALENTES DE EFFECTIVO	23,216.84	
104	CUENTAS CORRIENTES EN INSTITUCIONES FINANCIERAS		
1041	CUENTAS CORRIENTES OPERATIVAS		
12	CUENTAS POR COBRAR COMERCIALES – TERCEROS		23,216.84
121	FACTURAS, BOLETAS Y OTROS COMPROBANTES POR COBRAR		
1212	EMITIDAS EN CARTERA		
30-Jul	Cobro de los servicios realizados		

Enunciados:

Según el mes de agosto tuvimos los siguientes gastos:

Compra de un mueble por un valor de S/.67.80

Gasto por los siguientes rubros:

Atención al personal por un valor de S/.200.00

Capacitaciones al personal por un valor de S/.2963.40

Por transporte del personal por un valor de S/.29.65

Alojamiento por un valor de S/.259.86

Alimentación por un valor de S/.294.19

Servicio de Energía eléctrica por un valor de S/.183.02

Servicio de Agua por un valor de S/.50.19

Servicio de Teléfono por un valor de S/.157.38

Suministros por un valor de S/.2776.62

Finalmente, la venta de diferentes servicios del mes de agosto es de un total de S/.31,193.04

Asiento centralizado del mes de Agosto del 2017

1		DEBE	HABER
62	GASTOS DE PERSONAL, DIRECTORES Y GERENTES		
624	CAPACITACIÓN	1,750.54	
63	GASTOS DE SERVICIOS PRESTADOS POR TERCEROS		
631	TRANSPORTE, CORREOS Y GASTOS DE VIAJE		
6311	TRANSPORTE		
63112	DE PASAJEROS	166.94	
63	GASTOS DE SERVICIOS PRESTADOS POR TERCEROS		
631	TRANSPORTE, CORREOS Y GASTOS DE VIAJE		
6314	ALIMENTACIÓN	337.22	
63	GASTOS DE SERVICIOS PRESTADOS POR TERCEROS		
636	SERVICIOS BÁSICOS		
6361	ENERGÍA ELÉCTRICA	249.31	
63	GASTOS DE SERVICIOS PRESTADOS POR TERCEROS		
636	SERVICIOS BÁSICOS		
6363	AGUA	44.86	
63	GASTOS DE SERVICIOS PRESTADOS POR TERCEROS		
636	SERVICIOS BÁSICOS		
6364	TELÉFONO	157.38	
65	OTROS GASTOS DE GESTIÓN		
656	SUMINISTROS	762.90	
40	TRIBUTOS Y APORTES AL SISTEMA DE PENSIONES Y DE SALUD POR PAGAR		
401	GOBIERNO CENTRAL		
4011	IMPUESTO GENERAL A LAS VENTAS		
40111	IGV - CUENTA PROPIA	579.91	
46	CUENTAS POR PAGAR DIVERSAS – TERCEROS		
461	RECLAMACIONES DE TERCEROS		4,049.06
30-Ago	centralización del Registro de compras Enero		

Asiento contable a la cuenta de gasto

94	GASTOS ADMINISTRATIVOS.	4,705.575	
95	GASTOS DE VENTAS.	2,016.675	
79	CARGAS IMPUTABLES A CUENTAS DE COSTOS Y GASTOS		
791	CARGAS IMPUTABLES A CUENTAS DE COSTOS Y GASTOS		6,722.25
30-Ago	Distribución a la cuenta de gastos		

Asiento de pago de los diferentes servicios del registro de compras

3

46	CUENTAS POR PAGAR DIVERSAS – TERCEROS	7,781.89	
461	RECLAMACIONES DE TERCEROS		
10	EFFECTIVO Y EQUIVALENTES DE EFFECTIVO		7,781.89
101	CAJA		
30-Ago	Pago de los diferentes servicios		

Asiento contable de la venta de servicios

12	CUENTAS POR COBRAR COMERCIALES – TERCEROS	31,193.04	
121	FACTURAS, BOLETAS Y OTROS COMPROBANTES POR COBRAR		
1212	EMITIDAS EN CARTERA		
70	VENTAS		31,193.04
704	PRESTACIÓN DE SERVICIOS		
30-Ago	Centralización de registro de ventas de Agosto		

Asiento contable de cobro del servicio

10	EFFECTIVO Y EQUIVALENTES DE EFFECTIVO	31,193.04	
104	CUENTAS CORRIENTES EN INSTITUCIONES FINANCIERAS		
1041	CUENTAS CORRIENTES OPERATIVAS		
12	CUENTAS POR COBRAR COMERCIALES – TERCEROS		31,193.04
121	FACTURAS, BOLETAS Y OTROS COMPROBANTES POR COBRAR		
1212	EMITIDAS EN CARTERA		
30-Ago	Cobro de los servicios realizados		

Enunciados:

Según el mes de septiembre tuvimos los siguientes gastos:

Compra de un mueble por un valor de S/.74.49

Gasto por los siguientes rubros:

Atención al personal por un valor de S/.1,500.00

Capacitaciones al personal por un valor de S/.489.63

Por transporte del personal por un valor de S/.189.86

Alimentación por un valor de S/.289.50

Servicio de Energía eléctrica por un valor de S/.120.76

Servicio de Agua por un valor de S/.42.62

Servicio de Teléfono por un valor de S/.82.09

Suministros por un valor de S/.3,100.59

Finalmente, la venta de diferentes servicios del mes de septiembre es de un total de S/.25,169.54

Asiento centralizado del mes de Septiembre del 2017

1		DEBE	HABER
33	INMUEBLES, MAQUINARIA Y EQUIPO	74.49	
335	MUEBLES Y ENSERES		
3351	MUEBLES		
33511	COSTO		
62	GASTOS DE PERSONAL, DIRECTORES Y GERENTES	1,500.00	
625	ATENCIÓN AL PERSONAL		
62	GASTOS DE PERSONAL, DIRECTORES Y GERENTES	489.63	
624	CAPACITACIÓN		
63	GASTOS DE SERVICIOS PRESTADOS POR TERCEROS	189.86	
631	TRANSPORTE, CORREOS Y GASTOS DE VIAJE		
6311	TRANSPORTE		
63112	DE PASAJEROS		
63	GASTOS DE SERVICIOS PRESTADOS POR TERCEROS		
631	TRANSPORTE, CORREOS Y GASTOS DE VIAJE		
6314	ALIMENTACIÓN	289.50	
63	GASTOS DE SERVICIOS PRESTADOS POR TERCEROS		
636	SERVICIOS BÁSICOS		
6361	ENERGÍA ELÉCTRICA	120.76	
63	GASTOS DE SERVICIOS PRESTADOS POR TERCEROS		
636	SERVICIOS BÁSICOS		
6363	AGUA	42.62	
63	GASTOS DE SERVICIOS PRESTADOS POR TERCEROS		
636	SERVICIOS BÁSICOS		
6364	TELÉFONO	82.09	
65	OTROS GASTOS DE GESTIÓN		
656	SUMINISTROS	3,100.59	
40	TRIBUTOS Y APORTES AL SISTEMA DE PENSIONES Y DE SALUD POR PAGAR		
401	GOBIERNO CENTRAL		
4011	IMPUESTO GENERAL A LAS VENTAS		
40111	IGV - CUENTA PROPIA	369.91	
46	CUENTAS POR PAGAR DIVERSAS – TERCEROS		
461	RECLAMACIONES DE TERCEROS		6,259.45
30-Set	Centralización del Registro de compras Enero		

Asiento contable a la cuenta de gasto

94	GASTOS ADMINISTRATIVOS.	4,122.67	
95	GASTOS DE VENTAS.	1,766.86	
79	CARGAS IMPUTABLES A CUENTAS DE COSTOS Y GASTOS		
791	CARGAS IMPUTABLES A CUENTAS DE COSTOS Y GASTOS		5,889.54
30-Set	Distribución a la cuenta de gastos		

Asiento de pago de los diferentes servicios del registro de compras

3

46	CUENTAS POR PAGAR DIVERSAS – TERCEROS	6,259.45	
461	RECLAMACIONES DE TERCEROS		
10	EFFECTIVO Y EQUIVALENTES DE EFFECTIVO		
101	CAJA		6,259.45
30-Set	Pago de los diferentes servicios		

Asiento contable de la venta de servicios

12	CUENTAS POR COBRAR COMERCIALES – TERCEROS	25,169.54	
121	FACTURAS, BOLETAS Y OTROS COMPROBANTES POR COBRAR		
1212	EMITIDAS EN CARTERA		
70	VENTAS		25,169.54
704	PRESTACIÓN DE SERVICIOS		
30-Set	Centralización de registro de ventas de Septiembre		

Asiento contable de cobro del servicio

10	EFFECTIVO Y EQUIVALENTES DE EFFECTIVO	25,169.54	
104	CUENTAS CORRIENTES EN INSTITUCIONES FINANCIERAS		
1041	CUENTAS CORRIENTES OPERATIVAS		
12	CUENTAS POR COBRAR COMERCIALES – TERCEROS		
121	FACTURAS, BOLETAS Y OTROS COMPROBANTES POR COBRAR		
1212	EMITIDAS EN CARTERA		
30-Set	Cobro de los servicios realizados		25,169.54

Enunciados:

Según el mes de octubre tuvimos los siguientes gastos:

Gasto por los siguientes rubros:

Capacitaciones al personal por un valor de S/.1,159.09

Por transporte del personal por un valor de S/.1,045.54

Alimentación por un valor de S/.13,110.50

Servicio de Energía eléctrica por un valor de S/.44.67

Servicio de Agua por un valor de S/.49.13

Servicio de Teléfono por un valor de S/.157.72

Suministros por un valor de S/.3,337.66

Finalmente, la venta de diferentes servicios del mes de octubre es de un total de S/.24,238.14

Asiento centralizado del mes de Octubre del 2017

1		DEBE	HABER
62	GASTOS DE PERSONAL, DIRECTORES Y GERENTES	1,159.09	
624	CAPACITACIÓN		
63	GASTOS DE SERVICIOS PRESTADOS POR TERCEROS	1,045.54	
631	TRANSPORTE, CORREOS Y GASTOS DE VIAJE		
6311	TRANSPORTE		
63112	DE PASAJEROS		
63	GASTOS DE SERVICIOS PRESTADOS POR TERCEROS	13,110.50	
631	TRANSPORTE, CORREOS Y GASTOS DE VIAJE		
6314	ALIMENTACIÓN		
63	GASTOS DE SERVICIOS PRESTADOS POR TERCEROS	162.62	
636	SERVICIOS BÁSICOS		
6361	ENERGÍA ELÉCTRICA		
63	GASTOS DE SERVICIOS PRESTADOS POR TERCEROS	44.67	
636	SERVICIOS BÁSICOS		
6363	AGUA		
63	GASTOS DE SERVICIOS PRESTADOS POR TERCEROS	157.72	
636	SERVICIOS BÁSICOS		
6364	TELÉFONO		
65	OTROS GASTOS DE GESTIÓN	3,337.66	
656	SUMINISTROS		
40	TRIBUTOS Y APORTES AL SISTEMA DE PENSIONES Y DE SALUD POR PAGAR	742.61	
401	GOBIERNO CENTRAL		
4011	IMPUESTO GENERAL A LAS VENTAS		
40111	IGV - CUENTA PROPIA		
46	CUENTAS POR PAGAR DIVERSAS – TERCEROS		19,760.41
461	RECLAMACIONES DE TERCEROS		
31-Oct	Centralización del Registro de compras Enero		

Asiento contable a la cuenta de gasto

2

94	GASTOS ADMINISTRATIVOS.	13,312.46	
95	GASTOS DE VENTAS.	5,705.34	
79	CARGAS IMPUTABLES A CUENTAS DE COSTOS Y GASTOS		1,9017.80
791	CARGAS IMPUTABLES A CUENTAS DE COSTOS Y GASTOS		
31-Oct	Distribución a la cuenta de gastos		

Asiento de pago de los diferentes servicios del registro de compras

3

46	CUENTAS POR PAGAR DIVERSAS – TERCEROS	19,760.41	
461	RECLAMACIONES DE TERCEROS		
10	EFFECTIVO Y EQUIVALENTES DE EFFECTIVO		19,760.41
101	CAJA		
31-Oct	Pago de los diferentes servicios		

Asiento contable de la venta de servicios

12	CUENTAS POR COBRAR COMERCIALES – TERCEROS	24,238.14	
121	FACTURAS, BOLETAS Y OTROS COMPROBANTES POR COBRAR		
1212	EMITIDAS EN CARTERA		
70	VENTAS		24,238.14
704	PRESTACIÓN DE SERVICIOS		
30-Oct	Centralización de registro de ventas de octubre		

Asiento contable de cobro del servicio

10	EFFECTIVO Y EQUIVALENTES DE EFFECTIVO	24,238.14	
104	CUENTAS CORRIENTES EN INSTITUCIONES FINANCIERAS		
1041	CUENTAS CORRIENTES OPERATIVAS		
12	CUENTAS POR COBRAR COMERCIALES – TERCEROS		24,238.14
121	FACTURAS, BOLETAS Y OTROS COMPROBANTES POR COBRAR		
1212	EMITIDAS EN CARTERA		
30.Oct	Cobro de los servicios realizados		

Enunciados:

Según el mes de noviembre tuvimos los siguientes gastos:

Gasto por los siguientes rubros:

Capacitaciones al personal por un valor de S/.416.79

Por transporte del personal por un valor de S/.1,487.67

Alimentación por un valor de S/.336.74

Servicio de Energía eléctrica por un valor de S/.179.01

Servicio de Agua por un valor de S/.42.78

Suministros por un valor de S/.469.90

Finalmente, la venta de diferentes servicios del mes de noviembre es de un total de S/.54,868.23

Asiento centralizado del mes de Noviembre del 2017

		1	DEBE	HABER
62	GASTOS DE PERSONAL, DIRECTORES Y GERENTES		416.79	
624	CAPACITACIÓN			
63	GASTOS DE SERVICIOS PRESTADOS POR TERCEROS		1,487.67	
631	TRANSPORTE, CORREOS Y GASTOS DE VIAJE			
6311	TRANSPORTE			
63112	DE PASAJEROS			
63	GASTOS DE SERVICIOS PRESTADOS POR TERCEROS		336.74	
631	TRANSPORTE, CORREOS Y GASTOS DE VIAJE			
6314	ALIMENTACIÓN			
63	GASTOS DE SERVICIOS PRESTADOS POR TERCEROS		179.01	
636	SERVICIOS BÁSICOS			
6361	ENERGÍA ELÉCTRICA			
63	GASTOS DE SERVICIOS PRESTADOS POR TERCEROS		42.78	
636	SERVICIOS BÁSICOS			
6363	AGUA			
65	OTROS GASTOS DE GESTIÓN		469.90	
656	SUMINISTROS			
40	TRIBUTOS Y APORTES AL SISTEMA DE PENSIONES Y DE SALUD POR PAGAR		437.76	
401	GOBIERNO CENTRAL			
4011	IMPUESTO GENERAL A LAS VENTAS			
40111	IGV - CUENTA PROPIA			
46	CUENTAS POR PAGAR DIVERSAS – TERCEROS			3,370.65
461	RECLAMACIONES DE TERCEROS			
30-Nov	Centralización del Registro de compras Enero			

Asiento contable a la cuenta de gasto

2

94	GASTOS ADMINISTRATIVOS.	2,053.03	
95	GASTOS DE VENTAS.	879.86	
79	CARGAS IMPUTABLES A CUENTAS DE COSTOS Y GASTOS		2,932.89
791	CARGAS IMPUTABLES A CUENTAS DE COSTOS Y GASTOS		
30-Nov	Distribución a la cuenta de gastos		

Asiento de pago de los diferentes servicios del registro de compras

3

46	CUENTAS POR PAGAR DIVERSAS – TERCEROS	3,370.65	
461	RECLAMACIONES DE TERCEROS		
10	EFFECTIVO Y EQUIVALENTES DE EFFECTIVO		3,370.65
101	CAJA		
30-Nov	Pago de los diferentes servicios		

Asiento contable de la venta de servicios

12	CUENTAS POR COBRAR COMERCIALES – TERCEROS	42,203.34	
121	FACTURAS, BOLETAS Y OTROS COMPROBANTES POR COBRAR		
1212	EMITIDAS EN CARTERA		
70	VENTAS		42,203.34
704	PRESTACIÓN DE SERVICIOS		
30-Nov	Centralización de registro de ventas de Noviembre		

Asiento contable de cobro del servicio

10	EFFECTIVO Y EQUIVALENTES DE EFFECTIVO	42,203.34	
104	CUENTAS CORRIENTES EN INSTITUCIONES FINANCIERAS		
1041	CUENTAS CORRIENTES OPERATIVAS		
12	CUENTAS POR COBRAR COMERCIALES – TERCEROS		42,203.34
121	FACTURAS, BOLETAS Y OTROS COMPROBANTES POR COBRAR		
1212	EMITIDAS EN CARTERA		
30-Nov	Cobro de los servicios realizados		

Enunciados:

Según el mes de diciembre tuvimos los siguientes gastos:

Compra de un mueble por un valor de S/.110.17

Gasto por los siguientes rubros:

Capacitaciones al personal por un valor de S/.24,873.42

Por transporte del personal por un valor de S/.2,408.83

Alojamiento por un valor de S/.9,952.87

Alimentación por un valor de S/.10,300.84

Servicio de Energía eléctrica por un valor de S/.54.79

Servicio de Agua por un valor de S/.42.62

Servicio de Teléfono por un valor de S/.76.29

Suministros por un valor de S/.4,145.60

Finalmente, la venta de diferentes servicios del mes de diciembre es de un total de S/.161,577.00

Asiento centralizado del mes de Diciembre del 2017

		1	DEBE	HABER
62	GASTOS DE PERSONAL, DIRECTORES Y GERENTES		24,873.42	
624	CAPACITACIÓN			
63	GASTOS DE SERVICIOS PRESTADOS POR TERCEROS		2,408.83	
631	TRANSPORTE, CORREOS Y GASTOS DE VIAJE			
6311	TRANSPORTE			
63112	DE PASAJEROS			
63	GASTOS DE SERVICIOS PRESTADOS POR TERCEROS		9,952.87	
631	TRANSPORTE, CORREOS Y GASTOS DE VIAJE			
6313	ALOJAMIENTO			
63	GASTOS DE SERVICIOS PRESTADOS POR TERCEROS		10,300.84	
631	TRANSPORTE, CORREOS Y GASTOS DE VIAJE			
6314	ALIMENTACIÓN			
63	GASTOS DE SERVICIOS PRESTADOS POR TERCEROS		54.79	
636	SERVICIOS BÁSICOS			
6361	ENERGÍA ELÉCTRICA			
63	GASTOS DE SERVICIOS PRESTADOS POR TERCEROS		42.62	
636	SERVICIOS BÁSICOS			
6363	AGUA			
63	GASTOS DE SERVICIOS PRESTADOS POR TERCEROS		76.29	
636	SERVICIOS BÁSICOS			
6364	TELÉFONO			
65	OTROS GASTOS DE GESTIÓN		4,145.60	
656	SUMINISTROS			
40	TRIBUTOS Y APORTES AL SISTEMA DE PENSIONES Y DE SALUD POR PAGAR		9,137.79	
401	GOBIERNO CENTRAL			
4011	IMPUESTO GENERAL A LAS VENTAS			
40111	IGV - CUENTA PROPIA			
46	CUENTAS POR PAGAR DIVERSAS – TERCEROS			60,993.05
461	RECLAMACIONES DE TERCEROS			
30-Dic	Centralización del Registro de compras Enero			

Asiento contable a la cuenta de gasto

2

94	GASTOS ADMINISTRATIVOS.	36,298.68	
95	GASTOS DE VENTAS.	15,556.57	
79	CARGAS IMPUTABLES A CUENTAS DE COSTOS Y GASTOS		51,855.26
791	CARGAS IMPUTABLES A CUENTAS DE COSTOS Y GASTOS		
30-Dic	Distribución a la cuenta de gastos		

Asiento de pago de los diferentes servicios del registro de compras

3

46	CUENTAS POR PAGAR DIVERSAS – TERCEROS	60,993.05	
461	RECLAMACIONES DE TERCEROS		
10	EFFECTIVO Y EQUIVALENTES DE EFFECTIVO		60,993.05
101	CAJA		
30-Dic	Pago de los diferentes servicios		

Asiento contable de la venta de servicios

12	CUENTAS POR COBRAR COMERCIALES – TERCEROS	161,577.00	
121	FACTURAS, BOLETAS Y OTROS COMPROBANTES POR COBRAR		
1212	EMITIDAS EN CARTERA		
70	VENTAS		161,577.00
704	PRESTACIÓN DE SERVICIOS		
30-Dic	Centralización de registro de ventas de diciembre		

Asiento contable de cobro del servicio

10	EFFECTIVO Y EQUIVALENTES DE EFFECTIVO	161,577.00	
104	CUENTAS CORRIENTES EN INSTITUCIONES FINANCIERAS		
1041	CUENTAS CORRIENTES OPERATIVAS		
12	CUENTAS POR COBRAR COMERCIALES – TERCEROS		161,577.00
121	FACTURAS, BOLETAS Y OTROS COMPROBANTES POR COBRAR		
1212	EMITIDAS EN CARTERA		

ESTADO DE SITUACIÓN FINANCIERA

COLEGIO DE OBSTETRAS DEL PERÚ

CONSEJO REGIONAL DE OBSTETRAS VIII PUNO

RUC: 20363488448

ESTADO DE SITUACIÓN FINANCIERA

Al 31 de Diciembre del 2017

(Expresado en Nuevos Soles)

ACTIVO	2017	PASIVO Y PATRIMONIO	2017
<u>ACTIVO CORRIENTE</u>		<u>PASIVO CORRIENTE</u>	
Caja Y Bancos	252,777.65	Sobregiros Bancarios	
Cuentas por Cobrar Comerciales	178,702.17	Cuentas por Pagar Comerciales	
Otras Cuentas por Cobrar		Cuentas por Pagar a Terceros	185,123.30
Existencias	24,618.25	Cuentas. por pagar diversas	
Menos: Provisión Desvalorización de Existencia		Otras Cuentas por Pagar	
Crédito Fiscal	16,072.51		
TOTAL, ACTIVO CORRIENTE	472,170.58	TOTAL, PASIVO CORRIENTE	185,123.30
<u>ACTIVO NO CORRIENTE</u>		<u>PASIVO NO CORRIENTE</u>	
Cuentas por Cobrar a Largo Plazo		Deudas a Largo Plazo	
Terrenos	190,969.89		
Edificaciones	184,208.09	TOTAL, PASIVO NO CORRIENTE	0.00
Muebles Y Enceres	25,969.69		
Equipos Diversos	20,581.02	<u>PATRIMONIO</u>	
Desvalorización de Bienes de Activo Fijo	-10,190.87	Capital Social	129,499.00
Activos Intangibles		Capital adicional	
Amortización Acumulada Intangibles		Resultados Acumulados	367,662.00
Otros Activos		Reservas Legales	
TOTAL, ACTIVO NO CORRIENTE	411,537.82	Resultados del Periodo	201,424.10
		TOTAL, PATRIMONIO	698,585.10
TOTAL, ACTIVO	883,708.40	TOTAL, PASIVO Y PATRIMONIO	883,708.40

ESTADO DE RESULTADOS POR FUNCIÓN

Colegio de Obstetras del Perú Consejo Regional de Obstetras VIII Puno

RUC: 20363488448

ESTADO DE RESULTADOS	
Al 31 de Diciembre del 2017 (Expresado en Nuevos Soles)	
DESCRIPCIÓN	2017
VENTAS NETAS	501,039.79
Otros Ingresos Operacionales	
Total, de Ingresos Brutos	501,039.79
COSTO DE VENTAS	-185,123.30
UTILIDAD BRUTA	315,916.49
Gastos Operacionales	
Gastos de Administración	-80,144.67
Gastos de Venta	-34,347.72
UTILIDAD OPERATIVA	201,424.10
Utilidad (o Perdida) Neta Antes de IR	201,424.10
Impuesto a la Renta (30%)	
UTILIDAD (o perdida) NETA DEL EJERCICIO	201,424.10

ESTADO DE RESULTADOS POR NATURALEZA

ESTADO DE RESULTADOS POR NATURALEZA

DEL 01 de Enero al 31 de Diciembre

Colegio de Obstetras del Perú Consejo Regional de Obstetras VIII Puno

RUC: 20363488448

DESCRIPCIÓN	EJERCICIO
Ventas de mercadería	501,039.79
Ventas de mercadería descuentos rebajas	501,039.79
Ventas netas	501,039.79
Compra de mercaderías	
Gastos vinculados con las compras	
Variación de mercaderías	- 185,123.30
Margen comercial	315,916.49
Venta de productos	
Producción almacenada o des almacenada	
Producción de activo inmovilizado	
Producción del ejercicio	315,916.49
Compra de materia prima	
Compra de materiales auxiliares, suministros y repuestos	
Compra de envases y embalajes	
Gastos vinculados con las compras de materias primas, materiales, suministros y repuestos	20,429.26
Variación de materias primas	
Variación de materiales auxiliares, suministros y repuestos	
Variación de envases y embalajes	
Gastos por servicios prestados por terceros	- 4,595.49
Valor agregado	290,891.74
Gastos de personal, directores y gerentes	- 89,467.64
Gastos tributarios	
Excedente bruto de explotación	201,424.10
Descuentos, rebajas y bonificaciones obtenidos	
Otros ingresos de gestión	
Ganancia por medición de activos no financieros al valor razonable	
Cargas cubiertas por provisiones	
Otros gastos de gestión	
Perdida por medición de activos no financieros al valor razonable	
Provisiones del ejercicio	
Resultado de explotación	201,424.10
Ingresos financieros	
Gastos Financieros	
RESULTADO ANTES DE PARTICIPACIONES E IMPUESTO	201,424.10
Participación de los trabajadores	
RENTA IMPONIBLE	201,424.10
Impuesto a la renta	
UTILIDAD DEL EJERCICIO	
Reserva legal	
UTILIDAD NETA	201,424.10

4.2. APORTE DEL CASO PRÁCTICO

Los resultados de estos análisis indican la importancia de llevar los asientos contables para tener más efectividad en el ingreso y egreso de dinero del colegio de obstetras.

Así también hemos visto que el área de contabilidad del colegio de obstetras no está acostumbrado a realizar los estados financieros y los asientos contables a final del año pudiendo realizarlo bimestral o trimestralmente para su correcto control de los ingresos y gastos de la empresa

Podemos sugerir que el colegio de obstetras realice evaluaciones dentro de ella, en las áreas de contabilidad que ha mostrado que los registros se llevan manualmente lo cual es una notable deficiencia que no permite a la institución tener un crecimiento tanto los ingresos y utilidades en los períodos que vienen en adelante.

4.3. CONCLUSIONES

Al realizar los asientos contables nosotros podemos determinar que el correcto desarrollo de los asientos contables ayudara al colegio de obstetras del Perú consejo regional VIII Puno en tener un adecuado control de sus ingresos y egresos, por ende todas las normas que están dentro del ámbito legal permiten la implementación de los registros y libros contables con la correcta aplicación del PCGE este último está tipificado en la resolución N°234-2006/SUNAT el cual nos habla de la determinación legal en la implementación de los libros y registros contables, así como los registros que indirectamente están vinculados a los asuntos tributarios

Asimismo, no cuenta con un software contable el cual perjudica a la institución en los registros y llenado de libro electrónicos. El sistema computarizado de los libros contables y las normas que están vigentes son las herramientas que permiten la implementación de los libros y registros contables tributarios es por eso que el software contable participa determinadamente en los asuntos tributarios todo esto bajo la regularización de las NIC y NIIF.

FUENTES DE INFORMACIÓN

- Alvarado, V. (01 de 08 de 2019). *Sutori*. Obtenido de <https://www.sutori.com/story/antecedentes-historicos-de-las-finanzas--sitKQRYGuzwp6xPobQX89FLA>
- Baena, D. (2014). *Análisis Financiero Enfoque y Proyecciones*. Bogotá: Andrea del Pilar Sierra.
- Bernard, j. (1985). *Diccionario Económico y Financiero Cuarta Edición*. Madrid: Asociación para el progreso de la dirección.
- Blanco, L. (2012). *Auditoría integral normas y procedimientos*. Bogotá: Ecoe ediciones.
- Cancho, E. (2014). *Planeamiento de los libros y registros tributarios computarizados, aplicando el plan contable general empresarial en la empresa dimagen de Pariachi Osorio Leoncio, de la Provincia de Huancavelica*. Huancayo – Perú: Universidad Nacional del Centro del Peru.
- Carvalho, J. (2009). *Estados Financieros Normas para su preparación y presentación*. Bogotá: Ecoe Ediciones.
- CNC. (Abril de 1989). *Normas Internacionales de Contabilidad*. Obtenido de NIC: www.mef.gob.pe
- Córdova, M. (2014). *Análisis Financiero*. Bogotá: Ecoe Ediciones.
- Ferrer, A. (2004). *Formulación, Análisis e Interpretación de los EE.FF. en sus Ocho Fases mas importantes tomo II*. Lima: Red Pacífico Editores a nivel nacional.

- Gertz, F. (1976). *Origen y evolución de la contabilidad*. Mexico DF: Editorial Trillas.
- Gomez, N. (2005). *www.academia.edu*. Obtenido de Antecedentes analisis financiero.
- Lopes de SÁ, A. (2002). *Luca Pacioli hombre del renacimiento*. Brasil: Legis del contador.
- Romaní, D. (2017). *Aplicación de los libros electrónicos de registro de compras y ventas como herramienta de la disminución de la evasión de impuestos de la empresa industrial Grupo Klaus S.A.C. de Lima Metropolitana, año 2016*. Lima, Perú : Universidad Ricardo Palma.
- Zans, W. (2018). *Estados Financieros*. Lima: San Marcos de Aníbal Jesús Paredes Galván.

ANEXOS

Anexo 1: registros de compras colegio de obstetras del Perú consejo regional VII

Puno

R.U.C. : 20363488448														REGISTRO DE COMPRAS									
Prog : np417.prg														- Enero -									
Hora : 12:34:02																							
01-PRINCIPAL																							
Página : 1																							
1--	Comprobante	+ +	Fec. Veto.	Tp	Numero	Tip								Adquisicion	+-----+ + - C								
onstancia	Detraccion	+	+	---	Ref. Documento	---	+	Numero	Fecha	Fec. pago	De Documento	Idn	R.U.C.	+-----	Nombre	-----+	T.Camb	Importe \$	no Gravada	Val. Compra	I.G.V.	Imp. Compra	
Numero	Numero	Fecha	Fecha	Fecha	Fecha	Fecha	Fecha	Numero	Fecha	Fecha	Numero	Documento	Documento	Documento	Documento	Documento	Documento	Documento	Documento	Documento	Documento	Documento	Documento
31-	1	2016.12.31	2017.01.23	14	1-5544370	6	20163947693	EMSA PUNO SA.											6.45		1.16		7.61
31-	2	2016.12.31	2017.01.20	14	1-6068835	6	20115123999	EPS SEDA JULIACA S.A.											42.68		7.67		50.35
31-	3	2017.01.30			03 002-011852	6	10404195544	ZEVALLOS RODRIGUEZ YUDIT Y									54.20					54.20	
31-	4	2017.01.31			01 001-024292	6	20448588352	DISTRIBUIDORA CONCORDIA SA											12.29		2.21		14.50
31-	5	2017.01.29			03 001-016200	6	10023878629	BRAVO TORRES RAFAEL									48.60					48.60	
31-	6	2017.01.29			03 001-003200	6	10406456949	MAMANI TUERO MARILUZ JUANA									44.00					44.00	
31-	7	2017.01.23			01 F238-0000570	6	20466776336	CENTRO CERAMICO LAS FLORES											343.00		61.74		404.74
31-	8	2017.01.24			01 FA05-0255973	6	20536557858	HOME CENTERS PERUANOS SA.											72.97		13.13		86.10
31-	9	2017.01.29			03 001-001183	6	10414146690	HIDALGO JANAMPA LEIDY JASM									60.00					60.00	
31-	10	2017.01.10			01 F012-0000367	6	20447849047	MIA MARKET AUTOSERVICIOS M											37.88		6.82		44.70
31-	11	2017.01.28			01 FA78-0004775	6	20100070970	PLAZA VEA SUPERMERCADOS PE											64.06		11.53		75.59
31-	12	2017.01.27			01 FA05-0345293	6	20536557858	HOME CENTERS PERUANOS SA.											16.86		3.04		19.90
31-	13	2017.01.05			03 002-007654	6	10434575627	CCASO PACCOSONCCO NORMA									15.00					15.00	
31-	14	2017.01.26			01 FA05-0285257	6	20536557858	HOME CENTERS PERUANOS SA.											12.20		2.20		14.40
31-	15	2017.01.29			01 FA05-0240760	6	20536557858	HOME CENTERS PERUANOS SA.											2.12		0.38		2.50
31-	16	2017.01.18			03 002-00850	6	10013099079	MAMANI PEDRAZA HIPOLITO OS									10.00					10.00	
31-	17	2017.01.25			01 001-000871	6	10405572813	TICONA MAMANI GIANINNE ROS											186.44		33.56		220.00
31-	18	2017.01.25			01 002-0000072	6	10016852070	ZEBALLOS CHICCHIAPA ZA ELEN											45.76		8.24		54.00
31-	19	2017.01.25			01 FA05-0345262	6	20536557858	HOME CENTERS PERUANOS SA.											29.92		5.38		35.30
31-	20	2017.01.10	2017.01.22	14	04-932493758	6	20100017491	TELEFONICA DEL PERU S.A.A.											76.19		13.71		89.90
31-	21	2017.01.20			01 001-018648	6	20447766346	FERRETERIA COMERCIAL DEL S											32.20		5.80		38.00
31-	22	2017.01.20			01 002-000810	6	10012283143	MARIA PAUCAR DE MAMANI											16.95		3.05		20.00
31-	23	2017.01.18			03 003-024028	6	10012103234	VILLASANTE APAZA EULOGIO R									80.00					80.00	
31-	24	2017.01.19			01 FA05-0240478	6	20536557858	HOME CENTERS PERUANOS SA.											18.22		3.28		21.50
31-	25	2017.01.20			12 102-0009943	6	20448852556	TRANS INTERNACIONAL G & N											15.68		2.82		18.50
31-	26	2017.01.17			12 102-0009872	6	20448852556	TRANS INTERNACIONAL G & N											35.58		6.41		41.99
31-	27	2017.01.04			12 102-0009503	6	20448852556	TRANS INTERNACIONAL G & N											11.86		2.14		14.00
31-	28	2017.01.17			03 0002-011227	6	10013421477	FLORES APAZA MARISOL									4.40					4.40	
31-	29	2017.01.11			03 001-001339	6	10806073194	LLANQUE SAYRE DANIEL									5.00					5.00	
31-	30	2017.01.08			03 001-002775	6	10012315240	FLORES CONDORI MARIA ANGEL									11.70					11.70	
31-	31	2017.01.10	2017.01.22	14	04-932693414	6	20100017491	TELEFONICA DEL PERU S.A.A.											73.61		12.19		85.80
31-	32	2017.01.10			01 001-003969	6	10425715157	CHAMBI RAMOS JOSE ISABELIN											186.44		33.56		220.00
31-	33	2017.01.10			03 002-010583	6	10409086018	PAREDES HANCCO KAROL ELIAN									87.00					87.00	
31-	34	2017.01.09			01 0007-041099	6	20114931811	DISTRIB.Y REPRESENTACIONES											259.86		42.14		302.00
31-	35	2017.01.03			01 001-0004177	6	20600287720	TECH MODEL PERU S.A.C.											143.26		25.79		169.05
31-	36	2017.01.27			12 102-0010125	6	20448852556	TRANS INTERNACIONAL G & N											11.86		2.14		14.00
31-	37	2017.01.03			03 002-007643	6	10434575627	CCASO PACCOSONCCO NORMA									10.00					10.00	
31-	38	2017.01.02			01 001-001063	6	20545796245	LACUT S.A.C.											9 830.51		1 769.49		11 600.00
31-	39	2017.01.01	2017.01.17	14	30-807174	6	20405479592	ELECTRO PUNO SAA											200.91		35.04		235.95
31-	40	2017.01.30			14 000000189324	6	20405479592	ELECTRO PUNO SAA											35.17		6.33		41.50
																		429.90	11 820.93	2 120.95	14 371.78		
																		429.90	11 820.93	2 120.95	14 371.78		

FEBRERO 2017

R.U.C. : 20363488448

Prog : np417.prg

Hora : 12:33:29
01-PRINCIPAL
Página : 1

REGISTRO DE COMPRAS

- Febrero -

										Adquisición		Importes		
										no Gravada	Val. Compra	I.G.V.	Imp. Compra	
Comprobante	Fec.Vcto.	Tp	Numero	Tip						Importe \$				
Numero	Fecha	Fec. pago	Dc	Documento	Idn	R.U.C.	Nombre	T.Camb	Importe					
Numero	F.Emisión	Fecha	Tp	Documento										
31-	1	2017.01.31	2017.02.20	14	1-6119213	6	20115123999	EPS SEDA JULIACA S.A.			43.27	7.73	51.00	
31-	2	2017.01.31	2017.02.22	14	1-5578451	6	20163947693	EMSA PUNO SA.			5.49	0.89	6.38	
31-	3	2017.02.23		03	001-001176	6	10434904876	AIME QUISPE CARMEN ROSA	60.00				60.00	
31-	4	2017.02.03		03	002-003663	6	20542759195	CHARLY LYRA SAC	11.50				11.50	
31-	5	2017.02.28		03	002-001181	6	10417364809	RAMOS ORDOÑO BACILIO	10.00				10.00	
31-	6	2017.02.24		03	002-000489	6	10017762660	HIDALGO DE MONTES DE OCA M	50.00				50.00	
31-	7	2017.02.26		03	001-001147	6	10023872302	VICENTINA COLQUEHUANCA APA	60.00				60.00	
31-	8	2017.02.26		01	FA78-0525503	6	20100070970	PLAZA VEA SUPERMERCADOS PE			21.86	3.94	25.80	
31-	9	2017.02.25		03	001-0000041	6	10421951131	VILCA TURPO ROSMIRIAN	40.00				40.00	
31-	10	2017.02.11		03	002-001952	6	10024396946	TICONA CHAMBI VICTORIA	7.00				7.00	
31-	11	2017.02.25		03	002-000490	6	10017762660	HIDALGO DE MONTES DE OCA M	50.00				50.00	
31-	12	2017.02.24		03	002-010629	6	10409086018	PAREDES HANCCO KAROL ELIAN	90.00				90.00	
31-	13	2017.02.24		03	001-004616	6	10023704477	QUISPE SOTO ABELINA	21.00				21.00	
31-	14	2017.02.26		01	0001-004778	6	20447980691	HOSTAL TU MAJESTAD EIRL			114.41	20.59	135.00	
31-	15	2017.02.23		01	001-000888	6	10405572813	TICONA MAMANI GIANINNE ROS			186.44	33.56	220.00	
31-	16	2017.02.20		01	001-000887	6	10405572813	TICONA MAMANI GIANINNE ROS			288.14	51.86	340.00	
31-	17	2017.02.17		12	101-0010174	6	20448852556	TRANS INTERNACIONAL G & N			59.32	10.68	70.00	
31-	18	2017.02.16		01	F313-0010964	6	20100686814	OLVA COURIER S.A.C			12.71	2.29	15.00	
31-	19	2017.02.15		12	101-0010096	6	20448852556	TRANS INTERNACIONAL G & N			11.86	2.14	14.00	
31-	20	2017.02.15		03	001-001015	6	10013424298	RAMOS TORRES MARLENY	125.00				125.00	
31-	21	2017.02.07		03	001-016249	6	10023878629	BRAVO TORRES RAFAEL	30.00				30.00	
31-	22	2017.02.14		01	001-001745	6	20542708795	DIMELECSUR S.A.C.			110.59	19.91	130.50	
31-	23	2017.02.09		15	008-002832	6	20406510477	EMTUTCH S.C.R.L.	5.00				5.00	
31-	24	2017.02.13		15	016-001932	6	20364314231	EMP. DE TRANSP. MELGARINO	5.00				5.00	
31-	25	2017.02.13		01	001-000885	6	10405572813	TICONA MAMANI GIANINNE ROS			362.29	65.21	427.50	
31-	26	2017.02.12		01	FA05-0316128	6	20536557858	HOMECENTERS PERUANOS SA.			57.54	10.36	67.90	
31-	27	2017.02.10		01	FS05-0300645	6	20536557858	HOMECENTERS PERUANOS SA.			63.47	11.43	74.90	
31-	28	2017.02.11		03	001-001543	6	10469480181	JUSTO COAQUIRA ROSA	6.00				6.00	
31-	29	2017.02.10		03	001-001542	6	10469480181	JUSTO COAQUIRA ROSA	32.60				32.60	
31-	30	2017.02.10	2017.02.22	14	04-934378537	6	20100017491	TELEFONICA DEL PERU S.A.A.			76.19	13.71	89.90	
31-	31	2017.02.10	2017.02.22	14	04-934577911	6	20100017491	TELEFONICA DEL PERU S.A.A.			81.54	13.61	95.15	
31-	32	2017.02.13		01	0001-004751	6	20447980691	HOSTAL TU MAJESTAD EIRL			296.61	53.39	350.00	
31-	33	2017.02.10		01	001-000884	6	10405572813	TICONA MAMANI GIANINNE ROS			152.54	27.46	180.00	
31-	34	2017.02.10		01	0001-004747	6	20447980691	HOSTAL TU MAJESTAD EIRL			76.27	13.73	90.00	
31-	35	2017.02.08		01	U01-U12682	6	20542638649	L&S CORPORACION COPYSUR S			24.58	4.42	29.00	
31-	36	2017.02.03		01	001-012609	6	20542638649	L&S CORPORACION COPYSUR S			8.47	1.53	10.00	
31-	37	2017.02.01		01	U01-U12566	6	20542638649	L&S CORPORACION COPYSUR S			4.24	0.76	5.00	
31-	38	2017.02.01	2017.02.17	14	30-821814	6	20405479592	ELECTRO PUNO SAA			118.21	21.04	139.25	
31-	39	2017.02.01	2017.02.17	10	1-4433210	6	20405479592	ELECTRO PUNO SAA			17.73	3.17	20.90	
										% 18	603.10	2 193.77	393.41	3 190.28
										TOTAL GENERAL	603.10	2 193.77	393.41	3 190.28

MARZO 2017

R.U.C. : 20363488448

Prog : np417.prg

Hora : 12:32:52
01-PRINCIPAL
Página : 1

REGISTRO DE COMPRAS

- Marzo -

										Adquisicion	Importes			
										no Gravada	Val. Compra	I.G.V.	Imp. Compra	
Comprobante + onstancia Detraccion	Fec.Vcto. + Numero Fecha	Fec. pago F. Emision Fecha	Tp Ref.	Numero Documento	Tip Documento	Idn	R.U.C.	Nombre	T.Camb	Importe \$				
31-	1	2017.03.31	.	01	FA78-0363195	6	20100070970	PLAZA VEA SUPERMERCADOS PE			4.85	0.87	5.72	
31-	2	2017.03.31	.	01	001-012540	6	20447980771	RESTAURANT EL PEROL E.I.R.			22.03	3.97	26.00	
31-	3	2017.03.31	.	12	100-0123504	6	20448271740	NACAJUCA S.A.C.			15.04	2.46	17.50	
31-	4	2017.03.29	.	03	001-007014	6	10024229896	VARGAS MORAN INGRIT	6.00				6.00	
31-	5	2017.03.20	.	03	002-008094	6	10434575627	CCASO PACCOSONCCO NORMA	10.00				10.00	
31-	6	2017.02.28	2017.03.20	14	1-6169946	6	20115123999	EPS SEDA JULIACA S.A.			42.84	7.67	50.51	
31-	7	2017.03.29	.	12	101-0011431	6	20448852556	TRANS INTERNACIONAL G & N			17.79	3.20	20.99	
31-	8	2017.03.23	.	12	101-0011253	6	20448852556	TRANS INTERNACIONAL G & N			11.86	2.14	14.00	
31-	9	2017.03.17	.	12	102-0011219	6	20448852556	TRANS INTERNACIONAL G & N			47.44	8.54	55.98	
31-	10	2017.02.28	2017.03.23	14	1-5612646	6	20163947693	EMSA PUNO SA.			2.02	0.36	2.38	
31-	11	2017.03.27	.	03	002-001227	6	10417364809	RAMOS ORDOÑO BACILIO	4.90				4.90	
31-	12	2017.03.30	.	01	FA05-0243306	6	20536557858	HOME CENTERS PERUANOS SA.			100.93	18.17	119.10	
31-	13	2017.03.22	.	01	001-004073	6	10425715157	CHAMBI RAMOS JOSE ISABELIN			186.44	33.56	220.00	
31-	14	2017.03.18	.	03	001-000246	6	10776925425	CACERES CLAVITEA STEFANY	56.00				56.00	
31-	15	2017.03.12	.	03	001-000455	6	10426195246	ARUQUIPA CUTIMBO GILMA GUD	13.50				13.50	
31-	16	2017.03.12	.	03	001-016401	6	10023878629	BRAVO TORRES RAFAEL	50.00				50.00	
31-	17	2017.03.10	.	03	002-000165	6	10454250589	DURAN GORDILLO BRAULIO	11.00				11.00	
31-	18	2017.03.11	.	03	001-001163	6	10023872302	VICENTINA COLQUEHUANCA APA	40.00				40.00	
31-	19	2017.03.12	.	03	001-002256	6	10018562699	HIDALGO ENCINAS JUAN CARLO	50.00				50.00	
31-	20	2017.03.10	.	01	001-011199	6	20321899031	DON MARCELO E.I.R.L.			50.85	9.15	60.00	
31-	21	2017.03.10	2017.03.22	14	04-936466528	6	20100017491	TELEFONICA DEL PERU S.A.A.			82.04	13.71	95.75	
31-	22	2017.03.10	.	03	002-00428	6	10239714515	JUSTINIANA SINGUÑA VALENCI	100.00				100.00	
31-	23	2017.03.08	2017.03.27	14	04-936267822	6	20100017491	TELEFONICA DEL PERU S.A.A.			76.19	13.71	89.90	
31-	24	2017.03.09	.	12	102-0011064	6	20448852556	TRANS INTERNACIONAL G & N			112.67	20.28	132.95	
31-	25	2017.03.03	.	01	F008-0014503	6	20102427891	TURISMO CIVA S.A.C.			21.19	3.81	25.00	
31-	26	2017.03.03	.	12	101-0010634	6	20448852556	TRANS INTERNACIONAL G & N			11.86	2.14	14.00	
31-	27	2017.03.06	.	03	001-000001	6	10722131059	MAX SINOE ASHIRO DE LA COL	822.00				822.00	
31-	28	2017.03.11	.	01	FA78-0428737	6	20100070970	PLAZA VEA SUPERMERCADOS PE			24.06	4.33	28.39	
31-	29	2017.03.02	2017.03.18	14	1-4449634	6	20405479592	ELECTRO PUNO SAA			5.98	1.07	7.05	
31-	30	2017.03.02	2017.03.18	14	30-836482	6	20405479592	ELECTRO PUNO SAA			227.77	40.53	268.30	
										% 18	1 163.40	1 063.85	189.67	2 416.92
										TOTAL GENERAL	1 163.40	1 063.85	189.67	2 416.92

ABRIL 2017

R.U.C. : 20363488448

Prog : np417.prg

Hora : 12:32:11

01-PRINCIPAL

Pagina : 1

REGISTRO DE COMPRAS

- Abril -

										Adquisicion		Importes			
Comprobante	Detraccion	Fec.Vcto.	Tp	Numero	Tip					no Gravada	Val. Compra	I.G.V.	Imp. Compra		
Numero	Fecha	Fec. pago	Dc	Documento	Idn	R.U.C.	Nombre	T.Camb	Importe \$						
Numero	F.Emision	Fecha	Tp	Documento											
31-	1	2017.04.01	01	1-4466112	6	20405479592	ELECTRO PUNO SAA				4.66	0.84	5.50		
31-	2	2017.04.22	01	F111-0000778	6	20102427891	TURISMO CIVIA S.A.C.				8.47	1.53	10.00		
31-	3	2017.04.08	04	938158042	6	20100017491	TELEFONICA DEL PERU S.A.A.				76.19	13.71	89.90		
31-	4	2017.03.31	14	1-6220923	6	20115123999	EPS SEDA JULIACA S.A.				43.17	7.73	50.90		
31-	5	2017.04.01	14	30-851166	6	20405479592	ELECTRO PUNO SAA				162.49	27.41	189.90		
31-	6	2017.04.29	01	001-0003574	6	10304227457	ZEGARRA CABRERA JESSIE TAR				21.19	3.81	25.00		
31-	7	2017.04.27	01	FA78-0260729	6	20100070970	PLAZA VEA SUPERMERCADOS PE				18.47	3.33	21.80		
31-	8	2017.04.26	03	002-001695	6	10025278670	BEATRIZ ESPERANZA ZURITA S			125.00			125.00		
31-	9	2017.04.23	03	001-001467	6	10414146690	HIDALGO JANAMPA LEIDY JASM			30.00			30.00		
31-	10	2017.04.22	03	001-001318	6	10023872302	VICENTINA COLQUEHUANCA APA			22.00			22.00		
31-	11	2017.04.22	01	FA78-0260655	6	20100070970	PLAZA VEA SUPERMERCADOS PE				10.93	1.97	12.90		
31-	12	2017.04.19	03	001-001913	6	10460697838	TICONA CHINO ALEX EMILIO			2.00			2.00		
31-	13	2017.04.19	03	001-001446	6	10025552194	MARIA ISABEL COAQUIRA COLQ			6.00			6.00		
31-	14	2017.04.17	03	002-001293	6	10417364809	RAMOS ORDOÑO BACILIO			10.00			10.00		
31-	15	2017.04.18	12	102-0011830	6	20448852556	TRANS INTERNACIONAL G & N				100.81	18.15	118.96		
31-	16	2017.04.17	03	001277	6	10440723905	ROQUE COILA LIDIA YESENIA			50.00			50.00		
31-	17	2017.04.15	03	001-000102	6	10447358765	JUSTO APAZA ALAIN			9.30			9.30		
31-	18	2017.04.17	03	002-001292	6	10417364809	RAMOS ORDOÑO BACILIO			3.10			3.10		
31-	19	2017.04.21	01	FA78-0540279	6	20100070970	PLAZA VEA SUPERMERCADOS PE				27.30	4.91	32.21		
31-	20	2017.04.12	03	001-0004484	6	10429603001	ARELLANA TICONA VIRGINIA E			2.00			2.00		
31-	21	2017.04.11	03	001-0004468	6	10429603001	ARELLANA TICONA VIRGINIA E			32.50			32.50		
31-	22	2017.04.11	03	001-0004475	6	10429603001	ARELLANA TICONA VIRGINIA E			6.50			6.50		
31-	23	2017.04.07	03	001-007024	6	10024229896	VARGAS MORAN INGRIT			4.00			4.00		
31-	24	2017.04.10	12	101-0011832	6	20448852556	TRANS INTERNACIONAL G & N				11.86	2.14	14.00		
31-	25	2017.04.03	01	0001-004863	6	20447980691	HOSTAL TU MAJESTAD EIRL				165.25	29.75	195.00		
31-	26	2017.04.05	03	002-001814	6	10012855571	CURO COLQUEHUANCA NERY MAG			35.00			35.00		
31-	27	2017.04.04	03	001-0004447	6	10429603001	ARELLANA TICONA VIRGINIA E			8.50			8.50		
31-	28	2017.04.04	01	001-000897	6	10405572813	TICONA MAMANI GIANINNE ROS				283.47	51.03	334.50		
31-	29	2017.04.02	03	001-000011	6	10718486276	DEL CARPIO TORRES DOMENIKA			80.00			80.00		
31-	30	2017.04.01	01	FA78-0260424	6	20100070970	PLAZA VEA SUPERMERCADOS PE				17.63	3.17	20.80		
31-	31	2017.04.01	05	530-01954525	6	20348858182	TRANS AMERICAN AIR LINES S				243.20	43.78	286.98		
31-	32	2017.04.01	05	530-00323566	6	20348858182	TRANS AMERICAN AIR LINES S				20.46	3.68	24.14		
31-	33	2017.04.01	05	530-01954526	6	20348858182	TRANS AMERICAN AIR LINES S				243.20	43.78	286.98		
31-	34	2017.04.01	05	530-00323565	6	20348858182	TRANS AMERICAN AIR LINES S				20.46	3.68	24.14		
										% 18					
										TOTAL GENERAL	425.90	1 479.21	264.40	2 169.51	
											425.90	1 479.21	264.40	2 169.51	

MAYO 2017

R.U.C. : 20363488448

Prog : np417.prg

Hora : 12:31:35
01-PRINCIPAL
Pagina : 1

REGISTRO DE COMPRAS

- Mayo -

+-- Comprobante		-+ Fec.Vcto.		Tip	Numero	Tip	Adquisicion		+----- Importes -----+ +- C					
onstancia Detraccion		-+ +---- Ref. Documento		----+										
Numero	Fecha	Fec. pago	De	Documento	Idn	R.U.C.	+----- Nombre	-----+	T.Camb	Importe \$	no Gravada	Val. Compra	I.G.V.	Imp. Compra
Numero	F.Emision	Fecha	Tip	Documento										
31-	1	2017.05.10	2017.05.22	14	04-940054650	6	20100017491	TELEFONICA DEL PERU S.A.A.				76.19	13.71	89.90
31-	2	2017.05.26			05 530-02038110	6	20348858182	TRANS AMERICAN AIR LINES S				408.73	73.57	482.30
31-	3	2017.05.26			05 530-00342861	6	20348858182	TRANS AMERICAN AIR LINES S				41.84	7.53	49.37
31-	4	2017.05.26			05 530-02038111	6	20348858182	TRANS AMERICAN AIR LINES S				408.73	73.57	482.30
31-	5	2017.05.26			05 530-00342860	6	20348858182	TRANS AMERICAN AIR LINES S				41.84	7.53	49.37
31-	6	2017.05.26			03 002-000920	6	10415942201	RODRIGUEZ ALVAREZ RUTH		15.00				15.00
31-	7	2017.05.22			03 001-004631	6	10429603001	ARELLANA TICONA VIRGINIA E		13.50				13.50
31-	8	2017.05.21			03 001-000009	6	10732546451	QUISPE COILA MAYUMI NIEVES		150.00				150.00
31-	9	2017.05.20			03 002-011935	6	10404195544	ZEVALLOS RODRIGUEZ YUDITY		13.50				13.50
31-	10	2017.04.30	2017.05.20	14	1-6272280	6	20115123999	EPS SEDA JULIACA S.A.				42.91	7.67	50.58
31-	11	2017.05.18			03 001-003896	6	10023863460	HIDALGO ENCINAS NANCY URSU		10.00				10.00
31-	12	2017.05.19			03 001-004626	6	10429603001	ARELLANA TICONA VIRGINIA E		30.00				30.00
31-	13	2017.05.18			12 101-0012884	6	20448852556	TRANS INTERNACIONAL G & N				11.86	2.14	14.00
31-	14	2017.05.01	2017.05.17	14	30-865870	6	20405479592	ELECTRO PUNO SAA				196.40	34.95	231.35
31-	15	2017.04.30	2017.05.15	14	1-5681248	6	20163947693	EMSAPUNO SA.				5.90	0.63	6.53
31-	16	2017.05.13			01 0002-002124	6	10408234251	LAMPA AGUIRRE FELIX LEONAR				76.27	13.73	90.00
31-	17	2017.05.12			05 530-02001742	6	20348858182	TRANS AMERICAN AIR LINES S				495.04	89.11	584.15
31-	18	2017.05.12			05 530-00342534	6	20348858182	TRANS AMERICAN AIR LINES S				41.84	7.53	49.37
31-	19	2017.05.12			12 101-0012741	6	20448852556	TRANS INTERNACIONAL G & N				17.79	3.20	20.99
31-	20	2017.05.12			03 001-001339	6	10023872302	VICENTINACOLQUEHUANCA APA		16.50				16.50
31-	21	2017.05.10	2017.05.22	14	04-940253835	6	20100017491	TELEFONICA DEL PERU S.A.A.				89.66	16.14	105.80
31-	22	2017.04.10	2017.04.22	14	04-938357070	6	20100017491	TELEFONICA DEL PERU S.A.A.				90.57	15.23	105.80
31-	23	2017.05.09			01 001-013961	6	20542638649	L&S CORPORACION COPYSUR S				16.53	2.97	19.50
31-	24	2017.05.10			03 001-001336	6	10023872302	VICENTINACOLQUEHUANCA APA		5.00				5.00
31-	25	2017.05.04			01 001-000906	6	10405572813	TICONA MAMANI GIANINNE ROS				322.03	57.97	380.00
31-	26	2017.05.03			01 001-000905	6	10405572813	TICONA MAMANI GIANINNE ROS				516.95	93.05	610.00
31-	27	2017.05.01			03 002-010424	6	10024363843	FIGUEROA MAMANI EDGAR GREG				31.00		31.00
										% 18	284.50	2 901.08	520.23	3 705.81
										TOTAL GENERAL	284.50	2 901.08	520.23	3 705.81

JUNIO 2017

R.U.C. : 20363488448

Prog : np417.prg

Hora : 14:19:39
01-PRINCIPAL
Pagina : 1

REGISTRO DE COMPRAS

- Junio -

+-- Comprobante		-+ Fec.Vcto.	Tp	Numero	Tip	Adquisicion		+----- Importes -----+ +- C								
onstancia	Detraccion	-+ +-----	Ref.	Documento	-----+	Idn	R.U.C.	+-----	Nombre	-----+	T.Camb	Importe \$	no Gravada	Val. Compra	I.G.V.	Imp. Compra
Numero	Fecha	Fec. pago	Dc	Documento	-----+	Idn	R.U.C.	+-----	Nombre	-----+	T.Camb	Importe \$	no Gravada	Val. Compra	I.G.V.	Imp. Compra
Numero	F.Emision	Fecha	Tip	Documento	-----+	Idn	R.U.C.	+-----	Nombre	-----+	T.Camb	Importe \$	no Gravada	Val. Compra	I.G.V.	Imp. Compra
31-	1	2017.06.02	.	01	001-014343	6	20542638649	L&S CORPORACION	COPYSUR S					16.53	2.97	19.50
31-	2	2017.06.02	.	01	001-014351	6	20542638649	L&S CORPORACION	COPYSUR S					12.29	2.21	14.50
31-	3	2017.06.02	.	03	001-0000180	6	10417983789	HUAMPA CCALLA	NICOMEDES		15.00					15.00
31-	4	2017.06.03	.	01	FA78-063399	6	20363488448	SUPERMERCADOS	PERUANOS SAC					14.41	2.59	17.00
31-	5	2017.06.04	.	03	001-000185	6	10417983789	HUAMPA CCALLA	NICOMEDES		12.00					12.00
31-	6	2017.06.05	.	01	002-09294	6	10013207629	YUCRA LLANQUI	NOEMI			182.20		32.80		215.00
31-	7	2017.06.05	.	12	102-013067	6	20448852556	TRANS INTERNACIONAL	G & N			11.86		2.14		14.00
31-	9	2017.06.07	.	01	001-004950	6	20447803993	INTIKA TRAVEL	E.I.R.L.			27.97		5.03		33.00
31-	10	2017.06.07	.	01	FA05-0246744	6	20536557858	HOMECENTERS	PERUANOS SA.					17.63	3.17	20.80
31-	11	2017.06.08	.	03	001- 00316	6	10758650338	YANA APAZA	DEYSI EBELIN		3.90					3.90
31-	12	2017.06.08	.	01	0001-027195	6	20448661459	SERVICIOS NUETRA	SEÑORA DE			381.36		68.64		450.00
31-	13	2017.06.08	2017.06.22	14	009492158166	6	20100017491	TELEFONICA DEL	PERU S.A.A.			84.63		14.17		98.80
31-	14	2017.06.10	.	03	001-01378	6	10023872302	VICENTINA COLQUEHUANCA	APA		50.00					50.00
31-	15	2017.06.11	.	03	001-01380	6	10023872302	VICENTINA COLQUEHUANCA	APA		50.00					50.00
31-	16	2017.06.12	.	03	001-04686	6	10429603001	ARELLANA TICONA	VIRGINIA E		6.00					6.00
31-	17	2017.06.15	.	03	001-09012	6	10718486276	DEL CARPIO TORRES	DOMENIKA		50.00					50.00
31-	18	2017.06.01	2017.06.17	14	1-4499275	6	20405479592	ELECTRO PUNO	SAA			14.21		1.29		15.50
31-	19	2017.05.31	2017.06.23	14	1-5715396	6	20163947693	EMSAPUNO	SA.			13.86		2.49		16.35
31-	20	2017.06.14	.	03	001-04691	6	10429603001	ARELLANA TICONA	VIRGINIA E		5.50					5.50
31-	21	2017.06.14	.	03	002-00535	6	10423669832	JAYO ANCHAPURI	MARITZA		8.50					8.50
31-	22	2017.06.14	.	03	001-00336	6	10758650338	YANA APAZA	DEYSI EBELIN		7.00					7.00
31-	23	2017.06.15	.	03	001-04695	6	10429603001	ARELLANA TICONA	VIRGINIA E		189.90					189.90
31-	24	2017.06.15	.	03	002-03329	6	10427052597	TORRES QUISPERHIAN	CASTAN		40.00					40.00
31-	25	2017.06.15	.	01	FA78-0540570	6	20100070970	PLAZA VEA	SUPERMERCADOS PE			18.47		3.33		21.80
31-	26	2017.06.15	.	01	FA05-318685	6	20536557858	HOMECENTERS	PERUANOS SA.			275.00		49.50		324.50
31-	29	2017.06.15	.	01	001-004995	6	20447803993	INTIKA TRAVEL	E.I.R.L.			41.95		7.55		49.50
31-	30	2017.06.16	.	01	F302-01187	6	20447865400	INV.Y SERVICIOS	EL TABLON			110.17		19.83		130.00
31-	31	2017.06.17	.	01	0001-004991	6	20447980691	HOSTAL TU MAJESTAD	EIRL			165.25		29.75		195.00
31-	32	2017.06.17	.	03	001-09015	6	10718486276	DEL CARPIO TORRES	DOMENIKA		40.00					40.00
31-	33	2017.06.20	.	01	FA78-063574	6	20100070970	PLAZA VEA	SUPERMERCADOS PE			4.48		0.81		5.29
31-	34	2017.06.20	.	03	001-26195	6	10024348081	AGUERO VARGAS	ESTEBAN PRUD		5.00					5.00
31-	35	2017.06.23	.	01	FA05-0247502	6	20536557858	HOMECENTERS	PERUANOS SA.			71.19		12.81		84.00
31-	36	2017.06.24	.	03	001-00192	6	10417983789	HUAMPA CCALLA	NICOMEDES		27.50					27.50
31-	37	2017.06.24	.	01	FA78-0526564	6	20100070970	PLAZA VEA	SUPERMERCADOS PE			19.48		3.51		22.99
31-	38	2017.06.24	.	01	001-014762	6	20542638649	L&S CORPORACION	COPYSUR S			12.71		2.29		15.00
31-	39	2017.06.01	2017.06.17	14	30-880675	6	20405479592	ELECTRO PUNO	SAA			99.46		17.69		117.15
31-	40	2017.05.31	2017.06.20	14	1-6323637	6	20115123999	EPS SEDA	JULIACA S.A.			43.27		7.73		51.00
31-	41	2017.06.10	2017.06.22	14	04-1959161	6	20100017491	TELEFONICA DEL	PERU S.A.A.			76.19		13.71		89.90
31-	42	2017.06.27	.	03	002-00552	6	10017762660	HIDALGO DE MONTES	DE OCA M		15.00					15.00
												% 18	525.30	1 714.57	306.01	2 545.88
												TOTAL GENERAL	525.30	1 714.57	306.01	2 545.88

JULIO 2017

R.U.C. : 20363488448

REGISTRO DE COMPRAS

Prog : np417.prg Hora : 12:29:49
 01-PRINCIPAL
 Pagina : 1

- Julio -

										Adquisicion		Importes		
Comprobante	Fec.Vcto.	Tip	Numero	Tip						no Gravada	Val. Compra	I.G.V.	Imp. Compra	
Detraccion	Ref.	Documento	Idn	R.U.C.	Nombre	T.Camb	Importe \$							
Numero	Fecha	Fec. pago	Dc	Documento	Idn	R.U.C.	Nombre	T.Camb	Importe \$	no Gravada	Val. Compra	I.G.V.	Imp. Compra	
Numero	F.Emision	Fecha	Tip	Documento										
31-	1	2017.06.07	.	05	530-22870146	6	20348858182				293.74	52.87	346.61	
31-	2	2017.06.15	.	05	530-22921207	6	20348858182				197.09	35.48	232.57	
31-	3	2017.06.15	.	05	530-22921203	6	20348858182				271.03	48.78	319.81	
31-	4	2017.07.01	.	01	001-001594	6	20600250192				50.85	9.15	60.00	
31-	8	2017.07.05	.	12	101-014252	6	20448852556				65.25	11.75	77.00	
31-	10	2017.07.07	.	01	002-00420	6	10419501889				14.83	2.67	17.50	
31-	11	2017.07.09	.	03	001-005057	6	10430689962		11.00				11.00	
31-	12	2017.07.12	.	01	FA05-0248546	6	20363488448				72.54	13.06	85.60	
31-	13	2017.07.12	.	01	001-00152	6	20601344115				271.19	48.81	320.00	
31-	15	2017.07.13	.	12	101-014493	6	20448852556				17.79	3.20	20.99	
31-	16	2017.07.14	.	03	001-04741	6	10429603001		7.90				7.90	
31-	17	2017.07.16	.	01	002-000621	6	20448202691				101.69	18.31	120.00	
31-	18	2017.07.15	.	05	530-02089408	6	20348858182				494.34	88.98	583.32	
31-	19	2017.07.15	.	14	530-02089409	6	20348858182				494.34	88.98	583.32	
31-	21	2017.07.19	.	01	001-004206	6	10425715157				76.27	13.73	90.00	
31-	22	2017.07.19	.	01	001-015193	6	20542638649				29.24	5.26	34.50	
31-	24	2017.07.21	.	01	F302-001481	6	20447665400				67.80	12.20	80.00	
31-	25	2017.07.23	.	01	0002-000601	6	10023910328				59.32	10.68	70.00	
31-	26	2017.07.22	.	01	0002-000591	6	10023910328				177.97	32.03	210.00	
31-	27	2017.07.22	.	03	001-009016	6	10718486276		70.00				70.00	
31-	28	2017.07.22	.	03	001-002273	6	10469480181		7.20				7.20	
31-	29	2017.06.30	2017.07.20	14	1-6375043	6	20115123999				42.84	7.67	50.51	
31-	30	2017.07.25	.	03	002-003409	6	10427052597		48.00				48.00	
31-	31	2017.07.10	2017.07.22	14	00004-869329	6	20100017491				76.19	13.71	89.90	
31-	32	2017.07.01	2017.07.17	14	1-4515937	6	20405479592				7.17	1.28	8.45	
31-	33	2017.06.30	2017.07.22	14	1-5750128	6	20163947693				2.02	0.36	2.38	
31-	34	2017.07.01	2017.07.17	14	30-895569	6	20405479592				242.14	43.06	285.20	
31-	35	2017.07.26	.	03	001-003535	6	10015524681		20.00				20.00	
31-	36	2017.07.26	.	01	FA05-0303823	6	20536557858				18.22	3.28	21.50	
31-	37	2017.07.26	.	03	002-001479	6	10023881514		80.00				80.00	
31-	40	2017.07.08	2017.07.22	14	01000-068162	6	20100017491				81.19	14.61	95.80	
										% 18	244.10	3 225.05	579.91	4 049.06
										TOTAL GENERAL	244.10	3 225.05	579.91	4 049.06

AGOSTO 2017

R.U.C. : 20363488448

Prog : np417.prg

Hora : 12:28:59
01-PRINCIPAL
Pagina : 1

REGISTRO DE COMPRAS

- Agosto -

Comprobante		Fec.Vcto.		Tip	Numero	Tip	Adquisicion		Importes			C		
Numero	Fecha	Ref.	Documento	Doc	Documento	Idn	R.U.C.	Nombre	T.Camb	Importe \$	no Gravada	Val. Compra	I.G.V.	Imp. Compra
31-	1	2017.08.03		01	001-000927	6	10405572813	TICONA MAMANI GIANINNE ROS				186.44	33.56	220.00
31-	2	2017.08.03		01	001-000928	6	10405572813	TICONA MAMANI GIANINNE ROS				697.88	125.62	823.50
31-	3	2017.08.04		03	001-000198	6	10417983789	HUAMPA CCALLA NICOMEDES		40.00				40.00
31-	4	2017.08.04		01	FA78-0006065	6	20100070970	PLAZA VEA SUPERMERCADOS PE				53.90	9.70	63.60
31-	5	2017.08.05		03	001-000201	6	10417983789	HUAMPA CCALLA NICOMEDES		40.00				40.00
31-	6	2017.08.05		03	001-002380	6	10018562699	HIDALGO ENCINAS JUAN CARLO		10.00				10.00
31-	7	2017.08.06		03	001-000203	6	10417983789	HUAMPA CCALLA NICOMEDES		50.00				50.00
31-	8	2017.08.06		05	045-147083	6	20100103657	LATAM AIRLINES GROUP SA.				389.15	70.05	459.20
31-	9	2017.08.07		01	0002-002184	6	10408234251	LAMPA AGUIRRE FELIX LEONAR				391.53	70.47	462.00
31-	10	2017.08.08		03	002-012996	6	10023674021	CONDORI HUANCA, HIPOLITO C		33.00				33.00
31-	11	2017.08.08		01	0002-002185	6	10408234251	LAMPA AGUIRRE FELIX LEONAR				35.59	6.41	42.00
31-	12	2017.08.08		01	002-009543	6	10013207629	YUCRA LLANQUI NOEMI				50.85	9.15	60.00
31-	13	2017.08.08		01	002-009546	6	10013207629	YUCRA LLANQUI NOEMI				21.19	3.81	25.00
31-	14	2017.08.09		03	001-000559	6	10413185233	ARCE ALVAREZ ANA MARIA		227.50				227.50
31-	15	2017.08.09		03	002-001311	6	10017917558	MARON GUEVARA PEDRO		85.00				85.00
31-	16	2017.08.09		01	0002-002191	6	10408234251	LAMPA AGUIRRE FELIX LEONAR				35.59	6.41	42.00
31-	17	2017.08.09		01	001-015483	6	20542638649	L&S CORPORACION COPYSUR S				10.17	1.83	12.00
31-	18	2017.08.09		03	001-026309	6	10024348381	AGUERO VARGAS ESTEBAN PRUD		15.00				15.00
31-	19	2017.08.10		03	002-000187	6	10800286706	CCASO QUISPE JUSTO		200.00				200.00
31-	20	2017.08.10		03	001-004227	6	10013193903	VASQUEZ PONCE JULIA YOLAND		8.00				8.00
31-	21	2017.08.10		01	FA05-0263062	6	20536557858	HOMECENTERS PERUANOS SA.				13.90	2.50	16.40
31-	22	2017.08.10		01	001-000154	6	20602210899	FERCOSUR S.A.C				70.34	12.66	83.00
31-	23	2017.08.14		01	001-000931	6	10405572813	TICONA MAMANI GIANINNE ROS				78.81	14.19	93.00
31-	24	2017.08.15		12	101-0015495	6	20448852556	TRANS INTERNACIONAL G & N				17.79	3.20	20.99
31-	25	2017.08.17		01	001-003181	6	20448297897	SUMINISTROS FLASH COLOR E.				21.19	3.81	25.00
31-	26	2017.08.01	2017.08.17	14	30-910455	6	20405479592	ELECTRO PUNO SAA				175.86	31.29	207.15
31-	27	2017.07.31	2017.08.21	14	1-6426838	6	20115123999	EPS SEDA JULIACA S.A.				43.08	7.73	50.81
31-	28	2017.08.10	2017.08.22	14	0004-5781353	6	20100017491	TELEFONICA DEL PERU S.A.A.				76.19	13.71	89.90
31-	29	2017.08.18		05	530-02127221	6	20348858182	TRANS AMERICAN AIR LINES S				576.36	103.74	680.10
31-	30	2017.08.18		05	530-02127222	6	20348858182	TRANS AMERICAN AIR LINES S				576.36	103.74	680.10
31-	31	2017.08.18		05	530-02127225	6	20348858182	TRANS AMERICAN AIR LINES S				576.36	103.74	680.10
31-	32	2017.08.20		01	FA05-0250618	6	20536557858	HOMECENTERS PERUANOS SA.				30.51	5.49	36.00
31-	33	2017.08.23		03	001-019208	6	10023958380	MUNOZ GUERRA HUGO		30.00				30.00
31-	34	2017.08.24		12	102-0015025	6	20448852556	TRANS INTERNACIONAL G & N				11.86	2.14	14.00
31-	35	2017.08.23		01	FA05-0304474	6	20536557858	HOMECENTERS PERUANOS SA.				51.61	9.29	60.90
31-	36	2017.08.23		01	FA05-0271749	6	20536557858	HOMECENTERS PERUANOS SA.				403.31	72.59	475.90
31-	37	2017.08.24		01	FA05-0250862	6	20536557858	HOMECENTERS PERUANOS SA.				61.27	11.03	72.30
31-	38	2017.08.24		01	FA78-262234	6	20100070970	PLAZA VEA SUPERMERCADOS PE				4.75	0.85	5.60
31-	39	2017.08.27		01	0002-00651	6	10023910328	CARDEÑA CRUZ MARCELINA				228.81	41.19	270.00
31-	40	2017.08.25		01	001-012987	6	20447980771	RESTAURANT EL PEROL E.I.R.				121.19	21.81	143.00
31-	41	2017.08.26		01	FA05-250994	6	20536557858	HOMECENTERS PERUANOS SA.				25.34	4.56	29.90
31-	42	2017.08.26		03	001-006736	6	10022987947	MENDOZA LUNA MIRIAM GIOVA		90.00				90.00
31-	43	2017.08.26		01	F302-001731	6	20447665400	INV.Y SERVICIOS EL TABLON				67.80	12.20	80.00
31-	44	2017.08.27		05	530-127482	6	20348858182	TRANS AMERICAN AIR LINES S				453.64	81.66	535.30
31-	45	2017.08.27		03	001-004559	6	10449992381	PILCO CUROJAM CARLOS		4.50				4.50
31-	46	2017.08.28		01	0002-00657	6	10023910328	CARDEÑA CRUZ MARCELINA				42.37	7.63	50.00
31-	47	2017.08.31		01	001-000937	6	10405572813	TICONA MAMANI GIANINNE ROS				192.80	34.70	227.50
31-	48	2017.07.31	2017.08.22	14	1-5784673	6	20163947693	EMSAPUNO SA.				5.08	0.91	5.99
31-	49	2017.08.01	2017.08.17	14	1-4532638	6	20405479592	ELECTRO PUNO SAA				7.16	1.29	8.45
31-	50	2017.08.08	2017.08.22	14	010-5980131	6	20100017491	TELEFONICA DEL PERU S.A.A.				81.19	14.61	95.80
31-	51	2017.08.31	2017.09.15	14	001-85819307	6	20163947693	EMSAPUNO SA.				2.03	0.37	2.40
										% 18	833.00	5 889.25	1 059.64	7 781.89
										TOTAL GENERAL	833.00	5 889.25	1 059.64	7 781.89

SETIEMBRE 2017

R.U.C. : 20363488448

REGISTRO DE COMPRAS

Prog : np417.prg

Hora : 12:28:22
01-PRINCIPAL
Pagina : 1

- Setiembre -

+-- Comprobante --+ Fec.Vcto. Tp Numero Tip		Adquisicion		+----- Importes -----+ +- C								
onstancia	Detraccion	Ref.	Documento	no Gravada	Val. Compra	I.G.V.	Imp. Compra					
Numero	Fecha	Fec. pago	Dc Documento	Idn	R.U.C.	Nombre	T.Camb	Importe \$	no Gravada	Val. Compra	I.G.V.	Imp. Compra
Numero	F.Emision	Fecha	Tp Documento									
31-	1	2017.09.30	03 003-012843	6	1042829537	BUSTAMANTE ALVAREZ JENNY		1 634.00				1 634.00
31-	2	2017.09.26	03 002-000100	6	10429603001	ARELLANA TICONA VIRGINIA E		40.00				40.00
31-	3	2017.09.24	03 001-000226	6	10417983789	HUAMPA CCALLA NICOMEDES		45.00				45.00
31-	4	2017.09.23	03 002-011856	6	10409086018	PEREDES HANCCO KAROL ELIAN		58.00				58.00
31-	5	2017.09.24	01 F401-0005754	6	20447665400	INV.Y SERVICIOS EL TABLON			74.49	13.41		87.90
31-	6	2017.09.23	01 004-0003804	6	20448852556	TRANS INTERNACIONAL G & N			23.72	4.27		27.99
31-	7	2017.09.23	03 001-000224	6	10417983789	HUAMPA CCALLA NICOMEDES		25.00				25.00
31-	8	2017.09.23	03 001-000225	6	10417983789	HUAMPA CCALLA NICOMEDES		15.00				15.00
31-	9	2017.09.24	01 0002-000695	6	10023910328	CARDENA CRUZ MARCELINA			42.37	7.63		50.00
31-	10	2017.09.21	01 004-0003322	6	20448852556	TRANS INTERNACIONAL G & N			83.05	14.95		98.00
31-	11	2017.09.20	01 004-0004308	6	20448852556	TRANS INTERNACIONAL G & N			16.95	3.05		20.00
31-	12	2017.09.20	01 004-0003176	6	20448852556	TRANS INTERNACIONAL G & N			11.86	2.14		14.00
31-	13	2017.09.20	03 002-000089	6	10429603001	ARELLANA TICONA VIRGINIA E		180.00				180.00
31-	14	2017.09.20	03 001-000025	6	10013077903	VASQUEZ CANCHIS WASHINGTON		1 500.00				1 500.00
31-	15	2017.09.19	03 001-018090	6	10414625211	CASTRO CRUZ EMILIANA		172.00				172.00
31-	16	2017.09.17	03 001-003527	6	10427052597	TORRES QUISPE RHIAN CASTAN		40.00				40.00
31-	17	2017.09.17	03 001-000218	6	10417983789	HUAMPA CCALLA NICOMEDES		15.00				15.00
31-	18	2017.10.16	03 001-002514	6	10469480181	JUSTO COAQUIRA ROSA		20.30				20.30
31-	19	2017.09.12	01 001-000941	6	10405572813	TICONA MAMANI GIANINNE ROS			110.17	19.83		130.00
31-	20	2017.09.11	01 001-000940	6	10405572813	TICONA MAMANI GIANINNE ROS			550.85	99.15		650.00
31-	21	2017.09.10	01 001-003907	6	20601362067	E.S.M. AMERICA TOURS JUNIO			12.71	2.29		15.00
31-	22	2017.09.09	01 001-000266	6	20602210899	FERCOSUR S.A.C			100.00	18.00		118.00
31-	23	2017.09.08	01 T002-276186	6	20486765454	AC INVERSIONES INTERNACION			21.93	3.87		25.80
31-	24	2017.09.08	01 F004-006571	6	20291772286	CHV SERVICIO EJECUTIVO S.A		45.00				45.00
31-	25	2017.09.08	05 004-0158199	6	20341841357	LAN PERU S.A.			28.20	5.08		33.28
31-	26	2017.09.06	01 001-000938	6	10405572813	TICONA MAMANI GIANINNE ROS			203.39	36.61		240.00
31-	27	2017.09.05	01 001-015874	6	20542638649	L&S CORPORACION COPYSUR S			34.58	6.22		40.80
31-	28	2017.09.05	05 530-96504751	6	20348858182	TRANS AMERICAN AIR LINES S			461.43	83.06		544.49
31-	29	2017.09.05	01 001-010601	6	20447828121	TRAVEL PERU E.I.R.L.			41.57	7.48		49.05
31-	30	2017.09.01	14 30-925364	6	20405479592	ELECTRO PUNO SAA			120.76	21.49		142.25
31-	31	2017.08.31	14 1-6479003	6	20115123999	EPS SEDA JULIACA S.A.			42.62	7.67		50.29
31-	32	2017.09.28	03 001-0002191	6	10472166676	EDUARDO LOPEZ MIRIAN		35.00				35.00
31-	33	2017.09.06	03 002-000043	6	10429603001	ARELLANA TICONA VIRGINIA E		2.50				2.50
31-	34	2017.09.10	14 04-947906971	6	20100017491	TELEFONICA DEL PERU S.A.A.			82.09	13.71		95.80
								% 18	3 826.80	2 062.74	369.91	6 259.45
								TOTAL GENERAL	3 826.80	2 062.74	369.91	6 259.45

OCTUBRE 2017

R.U.C. : 20363488448

Prog : np417.prg

Hora : 12:27:48
01-PRINCIPAL
Pagina : 1

REGISTRO DE COMPRAS

- Octubre -

Comprobante		Fec.Vcto.	Tp	Numero	Tip	Adquisicion		Importes					
Numero	Fecha	Fec. pago	Dc	Documento	Idn	R.U.C.	Nombre	T.Camb	Importe \$	no Gravada	Val. Compra	I.G.V.	Imp. Compra
Numero	F.Emision	Fecha		Documento									
31-	1	2017.09.30	2017.10.23	14	1-5854008	6	20163947693 EMSAPUNO SA.				2.05	0.36	2.41
31-	2	2017.10.01	2017.10.17	14	1-4566187	6	20405479592 ELECTRO PUNO SAA				12.28	1.07	13.35
31-	3	2017.09.30	2017.10.20	14	1-6531680	6	20115123999 EPS SEDA JULIACA S.A.				42.62	7.67	50.29
31-	4	2017.10.01	2017.10.17	14	30-940299	6	20405479592 ELECTRO PUNO SAA				150.34	26.76	177.10
31-	5	2017.10.03			03 002-000368	6	10012107817 CALISAYA ARIZABAL MARIA EL		3 500.00				3 500.00
31-	6	2017.10.06			03 002-000370	6	10012107817 CALISAYA ARIZABAL MARIA EL		3 500.00				3 500.00
31-	7	2017.10.09			03 002-000373	6	10012107817 CALISAYA ARIZABAL MARIA EL		3 485.00				3 485.00
31-	8	2017.10.04			03 0001-011237	6	10257775301 RAMOS NINA NILEY CASILDA		1 150.00				1 150.00
31-	9	2017.10.04			03 0001-011238	6	10257775301 RAMOS NINA NILEY CASILDA		1 150.00				1 150.00
31-	10	2017.10.05			03 002-011030	6	10404059900 ARAPA SALAS CARMEN LUZ		10.50				10.50
31-	11	2017.10.05			01 FA05-0264192	6	20536557858 HOMECENTERS PERUANOS SA.				41.36	7.44	48.80
31-	12	2017.10.05			01 F012-0005502	6	20447849047 MIA MARKET AUTOSERVICIOS M				10.17	1.83	12.00
31-	13	2017.10.05			01 002-006976	6	10198521073 TITO FUENTES MARTHA FRANCI				21.19	3.81	25.00
31-	14	2017.10.05			03 001-005810	6	10020081908 GALVEZ VARGAS VDA. DE GALI		95.00				95.00
31-	15	2017.10.06			03 001-000377	6	10702472461 RAMOS VALDIVIA CLAUDIA NAT		135.00				135.00
31-	16	2017.10.07			03 001-000637	6	10072601047 CUEVA ATENCIO ALFREDO		180.00				180.00
31-	17	2017.10.07			03 001-000115	6	10012221873 TURPO CUTIRI JUANA		7.50				7.50
31-	18	2017.10.05			03 003-025995	6	10012103234 VILLASANTE APAZA EULOGIO R		140.00				140.00
31-	19	2017.10.07			03 002-003218	6	10013269454 CHINO TICONA MARIA ANGELA		57.00				57.00
31-	20	2017.10.08			03 001-000036	6	10024150394 MAMANI CONDORI EDSON ROMUL		1 300.00				1 300.00
31-	21	2017.09.10	2017.09.22	14	04-947707002	6	20100017491 TELEFONICA DEL PERU S.A.A.				76.19	13.71	89.90
31-	22	2017.10.11			05 530-30927530	6	20348858182 TRANS AMERICAN AIR LINES S				464.27	83.57	547.84
31-	23	2017.10.11			05 530-30927529	6	20348858182 TRANS AMERICAN AIR LINES S				464.27	83.57	547.84
31-	24	2017.10.11			01 001-010708	6	20447828121 TRAVEL PERU E.I.R.L.				83.06	14.95	98.01
31-	25	2017.10.11			01 FA05-0253538	6	20536557858 HOMECENTERS PERUANOS SA.				40.34	7.26	47.60
31-	26	2017.10.12			01 0002-000750	6	10023910328 CARDEÑA CRUZ MARCELINA				177.97	32.03	210.00
31-	27	2017.10.12			01 001-004313	6	10425715157 CHAMBI RAMOS JOSE ISABELIN				194.92	35.08	230.00
31-	28	2017.10.13			01 F401-0005912	6	20447665400 INV.Y SERVICIOS EL TABLON				55.08	9.92	65.00
31-	29	2017.10.13			12 101-0016237	6	20448852556 TRANS INTERNACIONAL G & N				11.86	2.14	14.00
31-	30	2017.10.14			03 001-000019	6	10718486276 DEL CARPIO TORRES DOMENIKA		60.00				60.00
31-	31	2017.10.14			01 FA78-0431129	6	20100070970 PLAZA VEA SUPERMERCADOS PE				5.33	0.96	6.29
31-	32	2017.10.16			01 0021-0006051	6	20539429893 EDITORA MULTIMEDIOS S.A.C.				288.14	51.86	340.00
31-	33	2017.10.16			01 002-003606	6	20190783457 LIBRERIA ANDINA EIRL				39.41	7.09	46.50
31-	34	2017.10.19			12 102-0015655	6	20448852556 TRANS INTERNACIONAL G & N				11.02	1.98	13.00
31-	35	2017.10.20			01 001-004351	6	10425715157 CHAMBI RAMOS JOSE ISABELIN				139.83	25.17	165.00
31-	36	2017.10.23			05 0P-00047	6	20100129290 AEROVIAS DEL CONTINENTE AM				563.64	101.46	665.10
31-	37	2017.10.23			05 0P-00052	6	20100129290 AEROVIAS DEL CONTINENTE AM				460.00	82.80	542.80
31-	38	2017.10.24			01 003-0004045	6	20448852556 TRANS INTERNACIONAL G & N				58.46	10.52	68.98
31-	39	2017.10.10	2017.10.22	14	04-949647284	6	20100017491 TELEFONICA DEL PERU S.A.A.				76.19	13.71	89.90
31-	40	2017.10.10	2017.10.22	14	04-949848336	6	20100017491 TELEFONICA DEL PERU S.A.A.				81.53	14.67	96.20
31-	41	2017.10.26			01 001-000966	6	10405572813 TICONA MAMANI GIANINNE ROS				550.42	99.08	649.50
31-	42	2017.10.27			03 001-018237	6	10414625211 CASTRO CRUZ EMILIANA		114.00				114.00
31-	43	2017.10.27			12 101-0016586	6	20448852556 TRANS INTERNACIONAL G & N				11.86	2.14	14.00
									% 18	14 884.00	4 133.80	742.61	19 760.41
TOTAL GENERAL										14 884.00	4 133.80	742.61	19 760.41

NOVIEMBRE 2017

SERVICIOS GENERALES DE SALUD S.R.L
Fecha : 2017.11.30

R.U.C. : 20363488448
Prog : np417.prg
Hora : 12:27:03
01-PRINCIPAL
Pagina : 1

2017
REGISTRO DE COMPRAS
- Noviembre -

+-- Comprobante --+ Fec.Vcto. Tp Numero Tip		+----- Ref. Documento -----+ T.Camb		Adquisicion		+----- Importes -----+ +- C							
onstancia Detraccion --+ +-----	Numero	Fecha	Fec. pago	Dc Documento	Idn	R.U.C.	Nombre	Importe \$	no Gravada	Val. Compra	I.G.V.	Imp. Compra	
Numero	F.Emision	Fecha	Fecha	Documento	Documento								
31-	1	2017.10.04	.	03 002-002106	6	10417364809	RAMOS ORDOÑO BACILIO	10.00				10.00	
31-	2	2017.10.06	.	03 001-000800	6	10717366048	SAHUARAURA PATIÑO KAROL	10.00				10.00	
31-	3	2017.10.31	.	01 0059-0003238	6	20371069845	COSMOS TOUR S.R.L.			6.78	1.22	8.00	
31-	4	2017.10.31	.	12 102-0016003	6	20448852556	TRANS INTERNACIONAL G & N			24.58	4.42	29.00	
31-	5	2017.10.31	2017.11.20	14 1-6584486	6	20115123999	EPS SEDA JULIACA S.A.			42.78	7.67	50.45	
31-	6	2017.11.01	2017.11.17	14 30-955261	6	20405479592	ELECTRO PUNO SAA			179.01	31.84	210.85	
31-	7	2017.11.03	.	05 530-00426229	6	20348858182	TRANS AMERICAN AIR LINES S			48.66	8.76	57.42	
31-	8	2017.11.03	.	05 530-02225319	6	20348858182	TRANS AMERICAN AIR LINES S			74.61	13.43	88.04	
31-	9	2017.11.07	.	03 002-002142	6	10417364809	RAMOS ORDOÑO BACILIO	3.20				3.20	
31-	10	2017.11.07	.	03 002-000160	6	10429603001	ARELLANA TICONA VIRGINIA E	1.40				1.40	
31-	11	2017.11.07	.	03 001-0015629	6	10048170795	SULLCA USCA ANDRES	18.00				18.00	
31-	12	2017.11.07	.	03 002-005158	6	10420846024	CCUNO ARUQUIPA MARLENY	6.20				6.20	
31-	13	2017.11.08	.	03 003-000432	6	10024047984	ZEGARRA CIFUENTES HERNAN B	5.00				5.00	
31-	14	2017.11.08	.	01 001-000072	6	20601268028	RIMAC PIZZA E.I.R.L.			15.08	2.72	17.80	
31-	15	2017.11.09	.	01 002-001004	6	10416676882	CUENTAS MAMANI GLADYS			161.02	28.98	190.00	
31-	16	2017.11.09	.	01 FK20-0006401	6	20100123330	DELOSI S.A.			55.14	9.36	64.50	
31-	17	2017.11.09	.	01 F047-000821	6	20144215649	NUTRA S.A.			8.91	1.59	10.50	
31-	18	2017.11.09	.	01 FBHX-0002755	6	20376289215	OPERACIONES ARCOS DORADOS			6.41	1.09	7.50	
31-	19	2017.11.10	.	01 003-001038	6	20456045511	FERNANDEZ NUÑEZ ASOCIADOS			211.86	38.14	250.00	
31-	20	2017.11.14	.	01 001-010792	6	20447828121	TRAVEL PERU E.I.R.L.			41.24	7.42	48.66	
31-	21	2017.11.14	.	05 530-31041426	6	20348858182	TRANS AMERICAN AIR LINES S			363.69	65.46	429.15	
31-	22	2017.11.15	.	12 101-0017015	6	20448852556	TRANS INTERNACIONAL G & N			11.86	2.14	14.00	
31-	23	2017.11.17	.	03 001-000241	6	10417983789	HUAMPA CCALLA NICOMEDES	30.00				30.00	
31-	24	2017.11.17	.	03 001-002697	6	10018562699	HIDALGO ENCINAS JUAN CARLO	65.00				65.00	
31-	25	2017.11.17	.	01 F047-0003379	6	20100227461	EXPRESO CRUZ DEL SUR S.A.	65.00				65.00	
31-	26	2017.11.17	.	01 F047-0003380	6	20100227461	EXPRESO CRUZ DEL SUR S.A.	125.00				125.00	
31-	27	2017.11.18	.	03 001-000242	6	10417983789	HUAMPA CCALLA NICOMEDES	75.00				75.00	
31-	28	2017.11.19	.	03 001-000446	6	10024407018	CHAMBIHUARACHA ALI	58.70				58.70	
31-	29	2017.11.19	.	01 F012-0006312	6	20447849047	MIA MARKET AUTOSERVICIOS M			43.22	7.78	51.00	
31-	30	2017.11.21	.	01 001-010811	6	20447828121	TRAVEL PERU E.I.R.L.			41.24	7.42	48.66	
31-	31	2017.11.21	.	05 530-31052946	6	20348858182	TRANS AMERICAN AIR LINES S			331.25	59.62	390.87	
31-	32	2017.11.21	.	01 001-010812	6	20447828121	TRAVEL PERU E.I.R.L.			41.24	7.42	48.66	
31-	33	2017.11.21	.	05 530-31052945	6	20348858182	TRANS AMERICAN AIR LINES S			331.25	59.62	390.87	
31-	34	2017.11.23	.	01 001-010817	6	20447828121	TRAVEL PERU E.I.R.L.			41.20	7.42	48.62	
31-	35	2017.11.23	.	05 530-31052978	6	20348858182	TRANS AMERICAN AIR LINES S			356.86	64.24	421.10	
31-	36	2017.11.24	.	03 001-000243	6	10417983789	HUAMPA CCALLA NICOMEDES	22.50				22.50	
% 18								495.00	2	437.89	437.76	3	370.65
TOTAL GENERAL								495.00	2	437.89	437.76	3	370.65

DICIEMBRE 2017

R.U.C. : 20363488448

Prog : np417.prg

Hora : 12:24:01
01-PRINCIPAL
Pagina : 1

REGISTRO DE COMPRAS

- Diciembre -

Comprobante Numero	Detraccion Numero	Fec.Vcto Fecha	Fec. pago Fecha	Ref. Documento Tp Documento	Tp Idn	Numero Documento	R.U.C.	Nombre	T.Camb	Importe \$	Adquisicion no Gravada	Importes val. Compra	I.G.V.	Imp. Compra	
31-	1	2017.11.30	2017.12.20	14 1-6637555	6	20115123999	EPS SEDA JULIACA S.A.					42.62	7.67	50.29	
31-	2	2017.12.01	2017.12.17	14 30-970281	6	20405479592	ELECTRO PUNO SAA					54.79	9.76	64.55	
31-	3	2017.12.01		03 001-000825	6	10426195246	ARUQUIPA CUTIMBO GILMA GUD			5.10				5.10	
31-	4	2017.12.01		03 001-001323	6	15448605202	SEJAS CRESPO SILVIA LUZ			30.00				30.00	
31-	5	2017.12.02		01 0002-000894	6	10023910328	CARDENA CRUZ MARCELINA					457.63	82.37	540.00	
31-	6	2017.12.03		01 003-000325	6	10401737613	APAZA MAMANI DAVID					296.61	53.39	350.00	
31-	7	2017.12.03		01 0001-013281	6	20448663583	LA GRANJA DEL MARISCAL E.I					102.54	18.46	121.00	
31-	8	2017.12.04		01 001-010850	6	20447828121	TRAVEL PERU E.I.R.L.					20.56	3.70	24.26	
31-	9	2017.12.04		05 530-31087877	6	20348858182	TRANS AMERICAN AIR LINES S					339.10	61.04	400.14	
31-	10	2017.12.04		01 001-010851	6	20447828121	TRAVEL PERU E.I.R.L.					41.11	7.40	48.51	
31-	11	2017.12.04		05 530-31087878	6	20348858182	TRANS AMERICAN AIR LINES S					653.63	117.65	771.28	
31-	12	2017.12.05		01 001-0005841	6	20406238769	SERVICIOS GENERALES TORTUG					76.27	13.73	90.00	
31-	13	2017.12.05		03 001-006475	6	10023641807	QUISPE OTAZU RICARDINA ELS			70.00				70.00	
31-	14	2017.11.10	2017.11.22	14 04-951602731	6	20100017491	TELEFONICA DEL PERU S.A.A.					76.29	13.71	90.00	
31-	15	2017.12.12		03 001-000004	6	10468088482	VIZZARRA MAMANI RICHARD HE			30.00				30.00	
31-	16	2017.12.12		01 001-0005844	6	20406238769	SERVICIOS GENERALES TORTUG					76.27	13.73	90.00	
31-	17	2017.12.13		03 001-003574	6	10238479261	RAYO YANQUI BENTURA			2.50				2.50	
31-	18	2017.12.13		03 002-002819	6	10409120364	ROMAN CARCAUSTO TONY JAVIE			70.00				70.00	
31-	19	2017.12.13		01 FA05-422023	6	20536557858	HOMECENTERS PERUANOS SA.					5.08	0.92	6.00	
31-	20	2017.12.14		12 102-0017395	6	20448852556	TRANS INTERNACIONAL G & N					136.39	24.55	160.94	
31-	21	2017.12.14		12 102-0017396	6	20448852556	TRANS INTERNACIONAL G & N					33.90	6.10	40.00	
31-	22	2017.12.19		01 FA05-288658	6	20536557858	HOMECENTERS PERUANOS SA.					2.54	0.46	3.00	
31-	23	2017.12.20		01 F302-0002482	6	20447665400	INV.Y SERVICIOS EL TABLON					58.39	10.51	68.90	
31-	24	2017.12.21		05 004-0160437	6	20341841357	LAN PERU S.A.					155.04	27.91	182.95	
31-	25	2017.12.23		03 002-000060	6	10251998618	HUAMAN AYMA MOISES			15.00				15.00	
31-	26	2017.12.29		01 FA05-465888	6	20536557858	HOMECENTERS PERUANOS SA.					35.00	6.30	41.30	
31-	27	2017.09.22		05 544-57687323	6	20341841357	LAN PERU S.A.					1 617.58	291.17	1 908.75	
31-	28	2017.09.22		05 544-57686906	6	20341841357	LAN PERU S.A.					1 671.97	300.96	1 972.93	
31-	29	2017.09.22		05 544-57686905	6	20341841357	LAN PERU S.A.					1 671.97	300.96	1 972.93	
31-	30	2017.09.22		05 544-57687324	6	20341841357	LAN PERU S.A.					1 617.58	291.17	1 908.75	
31-	31	2017.09.22		05 544-57686701	6	20341841357	LAN PERU S.A.					1 852.32	333.42	2 185.74	
31-	32	2017.09.22		05 544-57686907	6	20341841357	LAN PERU S.A.					1 671.97	300.96	1 972.93	
31-	33	2017.09.22		05 544-57686908	6	20341841357	LAN PERU S.A.					1 671.97	300.96	1 972.93	
31-	34	2017.09.22		05 544-57687302	6	20341841357	LAN PERU S.A.					1 852.32	333.42	2 185.74	
31-	35	2017.09.22		05 544-57686909	6	20341841357	LAN PERU S.A.					1 671.97	300.96	1 972.93	
31-	36	2017.09.22		05 544-57686911	6	20341841357	LAN PERU S.A.					1 671.97	300.96	1 972.93	
31-	37	2017.09.22		05 544-57686910	6	20341841357	LAN PERU S.A.					1 671.97	300.96	1 972.93	
31-	38	2017.09.22		05 544-57686370	6	20341841357	LAN PERU S.A.					1 671.97	300.96	1 972.93	
31-	39	2017.09.22		05 544-57687325	6	20341841357	LAN PERU S.A.					1 617.58	291.17	1 908.75	
31-	40	2017.09.22		05 544-57686369	6	20341841357	LAN PERU S.A.					1 671.97	300.96	1 972.93	
31-	41	2017.10.20		05 530-30952066	6	20348858182	TRANS AMERICAN AIR LINES S					416.02	74.88	490.90	
31-	42	2017.10.20		05 530-30952071	6	20348858182	TRANS AMERICAN AIR LINES S					416.02	74.88	490.90	
31-	43	2017.10.20		05 530-30952070	6	20348858182	TRANS AMERICAN AIR LINES S					376.61	67.79	444.40	
31-	44	2017.10.20		05 530-30952068	6	20348858182	TRANS AMERICAN AIR LINES S					478.31	86.09	564.40	
31-	45	2017.11.02		01 001-011539	6	20406548792	GIORGIO E.I.R.L					515.25	92.75	608.00	
31-	46	2017.11.25		01 0001-036771	6	20406410847	CORPORACION DE VENTAS EIRL					43.22	7.78	51.00	
31-	47	2017.11.25		01 0001-036772	6	20406410847	CORPORACION DE VENTAS EIRL					245.59	44.21	289.80	
31-	48	2017.11.25		01 FA80-321230	6	20100070970	PLAZA VEA SUPERMERCADOS PE					337.43	60.07	397.50	
31-	49	2017.11.28		01 001-003953	6	20600425570	HUAJE FOOD S.R.L.					408.47	73.53	482.00	
31-	50	2017.12.01		01 FA80-332617	6	20100070970	PLAZA VEA SUPERMERCADOS PE					5.17	0.93	6.10	
31-	51	2017.12.01		01 F118-0000863	6	20406293271	INDUSTRIAS ALIMENTARIAS NE					21.19	3.81	25.00	
31-	52	2017.12.03		05 530-02265133	6	20348858182	TRANS AMERICAN AIR LINES S					163.00	29.34	192.34	
31-	53	2017.12.03		05 530-02265132	6	20348858182	TRANS AMERICAN AIR LINES S					192.37	34.63	227.00	
31-	54	2017.12.04		01 001-037923	6	20406350925	OP.SERVICIOS GENERALES PUN					661.17	91.83	653.00	
31-	55	2017.12.04		01 001-037924	6	20406350925	OP.SERVICIOS GENERALES PUN					54.14	8.86	63.00	
31-	56	2017.12.04		01 001-037925	6	20406350925	OP.SERVICIOS GENERALES PUN					116.45	19.05	135.50	
31-	57	2017.12.04		01 001-037926	6	20406350925	OP.SERVICIOS GENERALES PUN					6 696.25	1 095.75	7 792.00	
31-	58	2017.12.04		01 001-037927	6	20406350925	OP.SERVICIOS GENERALES PUN					637.23	104.27	741.50	
31-	59	2017.12.04		01 001-037928	6	20406350925	OP.SERVICIOS GENERALES PUN					577.50	94.50	672.00	
31-	60	2017.12.04		01 001-037930	6	20406350925	OP.SERVICIOS GENERALES PUN					137.50	22.50	160.00	
31-	61	2017.12.04		01 001-037931	6	20406350925	OP.SERVICIOS GENERALES PUN					165.00	27.00	192.00	
31-	62	2017.12.05		01 001-037944	6	20406350925	OP.SERVICIOS GENERALES PUN					550.00	90.00	640.00	
31-	63	2017.12.11		01 001-000989	6	10405572813	TICONA MAMANI GIANINNE ROS					508.47	91.53	600.00	
31-	64	2017.12.18		01 001-000995	6	10405572813	TICONA MAMANI GIANINNE ROS					1 500.00	270.00	1 770.00	
31-	65	2017.12.19		01 001-000996	6	10405572813	TICONA MAMANI GIANINNE ROS					1 153.39	207.61	1 361.00	
31-	66	2017.11.29		01 FA80-615168	6	20100070970	PLAZA VEA SUPERMERCADOS PE					28.72	5.17	33.89	
31-	67	2017.12.21		01 F001-0002447	6	20115190165	DASUR EIRL.					2 000.00	360.00	2 360.00	
31-	68	2017.12.21		01 F001-0002446	6	20115190165	DASUR EIRL.					7 059.32	1 270.68	8 330.00	
											% 18				
											TOTAL GENERAL	222.60	51 632.66	9 137.79	60 993.05
												222.60	51 632.66	9 137.79	60 993.05

Anexo 2: Registro De Ventas Colegio De Obstetras Del Perú Consejo Regional VIII Puno

ENERO 2017

R.U.C. : 20363488448		REGISTRO DE VENTAS							Hora : 11:56:01			
Prog : cb423.prg		- Enero -							Pagina : 1			
01-PRINCIPAL												
Comprobante	Fecha	Doc	Numero Documento	Tip Idn	R.U.C.	Nombre	Val. Venta	Importes I.G.V.	Imp. Venta	Ref. Documento	Fecha	Documento
05-	1	2017.01.03	03 002-018348	1	42886177	CALIZAYA BENDITA LENCY			70.00			
05-	2	2017.01.03	03 002-018349	1	02431873	MACHACA ZAPATA MATILDE			140.00			
05-	3	2017.01.03	03 002-018350	1	02431873	MACHACA ZAPATA MATILDE			15.00			
05-	4	2017.01.03	03 002-018351	6	0000000000	DOCUMENTO ANULADO						
05-	5	2017.01.03	03 002-018352	1	45024785	FLORES PINO DINA			95.00			
05-	6	2017.01.03	03 002-018353	1	02418602	CARI DIAZ MIRIAM			20.00			
05-	7	2017.01.03	03 002-018354	1	41478157	QUISPE QUISPE DINA			215.00			
05-	8	2017.01.03	03 002-018355	1	02558176	GUEVA ROSSEL ESPERANZA			20.00			
05-	9	2017.01.03	03 002-018356	1	46446847	COAQUIRA CALLI JUAN ELMER			110.00			
05-	10	2017.01.03	03 002-018357	1	41478157	QUISPE QUISPE DINA			70.00			
05-	11	2017.01.03	03 002-018358	1	70376865	VIDAURES PACORI LADY MELANIA			175.00			
05-	12	2017.01.03	03 002-018359	1	42131198	VENTURA ALBARRACIN RUTH			20.00			
05-	13	2017.01.03	03 002-018360	6	0000000000	DOCUMENTO ANULADO						
05-	14	2017.01.03	03 002-018361	1	44650298	QUISPE QUISPE MIRIAM CARINA			140.00			
05-	15	2017.01.03	03 002-018362	1	44650298	QUISPE QUISPE MIRIAM CARINA			70.00			
05-	16	2017.01.03	03 002-018363	1	47693674	COLQUEHUANCA VILLALBA CAROLINA			185.00			
05-	17	2017.01.03	03 002-018364	1	01212950	ZANTALLA PRIETO TRINIDAD LOURDES			70.00			
05-	18	2017.01.03	03 002-018365	1	28376026	BEJARANO VALENCIA GILDER ELIANA			35.00			
05-	19	2017.01.03	03 002-018366	1	40497585	ARCCO MIRANDA WALTER FREDY			15.00			
05-	20	2017.01.03	03 002-018367	1	41742673	ZELA PACORI ADRIANA			15.00			
05-	21	2017.01.03	03 002-018368	1	42064242	CANDIA QUISPE WILFREDO			265.00			
05-	22	2017.01.03	03 002-018369	1	45313591	APAZA CHIARA EDWIN			90.00			
05-	23	2017.01.04	03 002-018370	1	00099696	GILLO MAMANI MAYUMI LEYDI			220.00			
05-	24	2017.01.04	03 002-018371	1	02409369	ZEGARRA IBARRA LUISA HERMELINDA			70.00			
05-	25	2017.01.04	03 002-018372	1	01864643	FLORES MAMANI NANCY			20.00			
05-	26	2017.01.04	03 002-018373	6	0000000000	DOCUMENTO ANULADO						
05-	27	2017.01.04	03 002-018374	1	00515967	GUZMAN VELAZCO YESSICA KADNY			285.00			
05-	28	2017.01.04	03 002-018375	1	41971815	MIRANDA COYLA GUADALUPE			245.00			
05-	29	2017.01.04	03 002-018376	1	40840613	MAMANI VILLASANTE CHARO			220.00			
05-	30	2017.01.04	03 002-018377	1	44817583	CHECYA USCAMAYTA HELEN MARIA			95.00			
05-	31	2017.01.04	03 002-018378	1	43941535	ALVAREZ PONCE NELIDA			115.00			
05-	32	2017.01.04	03 002-018379	1	44817583	CHECYA USCAMAYTA HELEN MARIA			100.00			
05-	33	2017.01.04	03 002-018380	1	44817583	CHECYA USCAMAYTA HELEN MARIA			15.00			
05-	34	2017.01.04	03 002-018381	6	0000000000	DOCUMENTO ANULADO						
05-	35	2017.01.04	03 002-018382	1	43941535	RODRIGUEZ ZARATE MARIA JUSTINA			50.00			
05-	36	2017.01.04	03 002-018383	1	41132642	QUISPE PACO EDITH VANESSA			60.00			
05-	37	2017.01.04	03 002-018384	1	47184736	QUISPE PACO EDITH VANESSA			50.00			
05-	38	2017.01.04	03 002-018385	6	0000000000	DOCUMENTO ANULADO						
05-	39	2017.01.04	03 002-018386	1	45207357	CAHUAPAZA RAMOS HAYDEE			60.00			
05-	40	2017.01.04	03 002-018387	1	40840613	MAMANI VILLASANTE CHARO			65.00			
05-	41	2017.01.04	03 002-018388	1	42861304	SALAZAR ALJO KELLY			95.00			
05-	42	2017.01.04	03 002-018389	1	41322181	VELAZQUEZ JUSTO PATRICIA			15.00			
05-	43	2017.01.04	03 002-018390	6	0000000000	DOCUMENTO ANULADO						
05-	44	2017.01.04	03 002-018391	1	02442531	MUNOZ CARRIZALES LUZ MARINA			415.00			
05-	45	2017.01.04	03 002-018392	1	02307077	CARI LAURA NANCY ANGELICA			155.00			
05-	46	2017.01.04	03 002-018393	1	47106532	QUISPE CUTHBERT AYDE MAYUMI			180.00			
05-	47	2017.01.05	03 002-018394	1	02434930	ARBULU SOSA JOE ALBERTO			70.00			
05-	48	2017.01.05	03 002-018395	1	29216323	VARGAS ONOFFRE ELIZABETH			20.00			
05-	49	2017.01.05	03 002-018396	1	43395428	ALVAREZ MAMANI INES YENY			60.00			
05-	50	2017.01.05	03 002-018397	1	43395428	ALVAREZ MAMANI INES YENY			70.00			
05-	51	2017.01.05	03 002-018398	1	42015572	SUCARI CHOQUEHUANCA ROSA LIDIA			65.00			
05-	52	2017.01.05	03 002-018400	6	0000000000	DOCUMENTO ANULADO						
05-	53	2017.01.05	03 002-018400	1	02429409	LOPEZ CONDORI LUZ NILDA			65.00			
05-	54	2017.01.05	03 002-018401	1	42015572	SUCARI CHOQUEHUANCA ROSA LIDIA			15.00			
05-	55	2017.01.05	03 002-018402	6	0000000000	DOCUMENTO ANULADO						
05-	56	2017.01.05	03 002-018403	1	00244180	MOLLEPAZA CANAZA EDGAR			65.00			
05-	57	2017.01.05	03 002-018404	1	02297581	CONDORI MAMANI JUDITH			145.00			
05-	58	2017.01.05	03 002-018405	1	43941535	QUISPE COAQUIRA YENY			160.00			
05-	59	2017.01.06	03 002-018406	6	20363839500	RED DE SAUD HUANCANE			345.00			
05-	60	2017.01.06	03 002-018407	1	02413523	GOMEZ AQUINO GLADYS LUZMILA			20.00			
05-	61	2017.01.06	03 002-018408	1	30675656	GOMEZ RODRIGUEZ LIZELY			15.00			
05-	62	2017.01.06	03 002-018409	1	30675656	GOMEZ RODRIGUEZ LIZELY			70.00			
05-	63	2017.01.06	03 002-018410	1	01235969	PANI PANI ELENA			20.00			
05-	64	2017.01.06	03 002-018411	1	02385521	FAREDES PINENTEL RUTH AMANDA			30.00			
05-	65	2017.01.06	03 002-018412	1	01861269	LAGUANA ALAVE BRIGIDA NORKA			125.00			
05-	66	2017.01.06	03 002-018413	1	02295938	MAMANI CHINO VICENTE ALFREDO			215.00			
05-	67	2017.01.06	03 002-018414	1	02299155	MAMANI CASTRO YANETH GREGORIA			215.00			
05-	68	2017.01.06	03 002-018415	1	02296723	YAMPASI VARGAS JUAN			170.00			
05-	69	2017.01.06	03 002-018416	1	42322510	MENDOZA CONTRERAS FANNY YANETH			220.00			
05-	70	2017.01.06	03 002-018417	1	42322510	MENDOZA CONTRERAS FANNY YANETH			5.00			
05-	71	2017.01.06	03 002-018418	1	46470472	ICONA ANASCO VANESSA			115.00			
05-	72	2017.01.06	03 002-018419	1	43968783	QUISPE APAZA FLOR DE MARIA			125.00			
05-	73	2017.01.06	03 002-018420	1	43968783	QUISPE APAZA FLOR DE MARIA			200.00			
05-	74	2017.01.06	03 002-018421	1	44820292	MARIUS MASCO GERARDO H CAJUL			35.00			
05-	75	2017.01.06	03 002-018422	6	46139224	VILCA VILCA MAGALY MARIELA			30.00			
05-	76	2017.01.06	03 002-018423	1	46139224	VILCA VILCA MAGALY MARIELA			70.00			
05-	77	2017.01.06	03 002-018424	1	02307077	CARI LAURA NANCY ANGELICA			220.00			
05-	78	2017.01.06	03 002-018425	1	46771863	ITO QUISPE WILFREDO			140.00			
05-	79	2017.01.06	03 002-018426	1	02040948	GONZALES SUCASAINTE OLIMPIA			215.00			
05-	80	2017.01.06	03 002-018427	1	01202106	NEIRA GODOY JUDITH MARLENY			65.00			
05-	81	2017.01.06	03 002-018428	1	40844513	ZAPANA SOTOMAYOR MERY			15.00			
05-	82	2017.01.06	03 002-018429	1	29440245	MENDOZA FRANCO EPIFANIA GLADYS			20.00			
05-	83	2017.01.09	03 002-018430	1	02438994	CHAYNA ILLANZE MARLENE DAVIA			20.00			
05-	84	2017.01.09	03 002-018431	1	41677140	APAZA ROQUE GERARDO			70.00			
05-	85	2017.01.09	03 002-018432	1	02422384	MENGOA CORONADO JUANA AYDEE			300.00			
05-	86	2017.01.09	03 002-018433	1	41132642	RODRIGUEZ ZARATE MARIA JUSTINA			30.00			
05-	87	2017.01.09	03 002-018434	1	41132642	RODRIGUEZ ZARATE MARIA JUSTINA			70.00			
05-	88	2017.01.09	03 002-018435	1	02426811	MAMANI OCHOA GENEVEVA HILDA			70.00			
05-	89	2017.01.09	03 002-018436	6	0000000000	DOCUMENTO ANULADO						
05-	90	2017.01.09	03 002-018437	1	41860721	LUNA MAMANI DAISY MARY			70.00			
05-	91	2017.01.09	03 002-018438	1	02411341	APAZA QUISPE PEREGRINA SABINA			20.00			
05-	92	2017.01.09	03 002-018439	1	41061128	CHOQUE VILCA GREITZEL ROSSMERY			70.00			
05-	93	2017.01.09	03 002-018440	1	70379816	FLORES ORTIGA KATHERIN EUGENIA			70.00			
05-	94	2017.01.09	03 002-018441	1	02428822	QUISPE CUADROS VIRGINIA			20.00			
05-	95	2017.01.09	03 002-018442	6	0000000000	DOCUMENTO ANULADO						
05-	96	2017.01.09	03 002-018443	1	46486696	HUANCA CALLA KATHERIN RAQUEL			30.00			
05-	97	2017.01.09	03 002-018444	1	80284581	CURO CARITA MILNOC			70.00			
05-	98	2017.01.09	03 002-018445	1	46486696	HUANCA CALLA KATHERIN RAQUEL			70.00			
05-	99	2017.01.09	03 002-018446	1	40942804	CANO NARVAEZ GOLDY ESMERALDA			65.00			
05-	100	2017.01.09	03 002-018447	1	29523460	RIVEROS RIVEROS PATRICIA LANDY			20.00			
05-	101	2017.01.09	03 002-018448	1	02449018	APAZA FLORES MERY			35.00			
05-	102	2017.01.09	03 002-018449	1	42259781	VILCA ARAPA MAGDALENA			35.00			
05-	103	2017.01.09	03 002-018450	1	01322061	LAURA LARICO NORMA			185.00			
05-	104	2017.01.09	03 002-018451	6	0000000000	DOCUMENTO ANULADO						
05-	105	20										

+-- Comprobante --+ Tp		Numero	Tip	R.U.C.	Nombre	+-----+-----+-----+			Ref. Documento
Numero	Fecha	Doc	Idn	R.U.C.		Val. Venta	Imp. Venta	Fecha	Doc
						Importes			
						I.G.V.			
05-110	2017.01.09	03	002-018457	1 46379719	CCAMA HUANACUNI CORY DORIS		15.00	-	-
05-111	2017.01.09	03	002-018458	1 46047105	VILCA CONDORI YUDY		70.00	-	-
05-112	2017.01.09	03	002-018459	6 0000000000	DOCUMENTO ANULADO			-	-
05-113	2017.01.09	03	002-018460	1 70373480	MATAMET GUZMAN JULIA ANTONIETA		70.00	-	-
05-114	2017.01.09	03	002-018461	1 24711809	CRUZ HUAHUASONGO SIMON		70.00	-	-
05-115	2017.01.09	03	002-018462	1 42744866	CHUQUEHUAYTA CABREHA FLORA CARIN		140.00	-	-
05-116	2017.01.09	03	002-018463	1 02380897	RONDINEL LOPEZ MARIA EUCLIDES		70.00	-	-
05-117	2017.01.09	03	002-018464	1 02411292	CONDORI MAMANI JOSEFA BERNARDITA		20.00	-	-
05-118	2017.01.09	03	002-018465	6 0000000000	DOCUMENTO ANULADO			-	-
05-119	2017.01.09	03	002-018466	1 02420797	VASQUEZ HUANCA LOURDES NERY		70.00	-	-
05-120	2017.01.09	03	002-018467	1 02411292	CONDORI MAMANI JOSEFA BERNARDITA		50.00	-	-
05-121	2017.01.09	03	002-018468	1 43756750	TITTO GUERRA KARLA MARILIA		70.00	-	-
05-122	2017.01.09	03	002-018469	1 42744866	CHUQUEHUAYTA CABREHA FLORA CARIN		155.00	-	-
05-123	2017.01.09	03	002-018470	6 0000000000	DOCUMENTO ANULADO			-	-
05-124	2017.01.09	03	002-018471	1 01310733	CHAMBILLA MANDAMIENTO MARLENI		50.00	-	-
05-125	2017.01.09	03	002-018472	1 70778073	MACHACA CALLA DE YSSI JHURIKO		110.00	-	-
05-126	2017.01.09	03	002-018473	1 01310733	CHAMBILLA MANDAMIENTO MARLENI		50.00	-	-
05-127	2017.01.09	03	002-018474	1 29235393	MOLLESACA RIVEROS DORIS GREGORIA		70.00	-	-
05-128	2017.01.09	03	002-018475	1 45155496	RAMOS KUELAS GISSELA GLADYS		215.00	-	-
05-129	2017.01.09	03	002-018476	1 02438108	ACO ZEA CECILIA		20.00	-	-
05-130	2017.01.09	03	002-018477	1 02420797	VASQUEZ HUANCA LOURDES NERY		20.00	-	-
05-131	2017.01.09	03	002-018478	1 01297921	SONIA FERNANDEZ TAPIA		35.00	-	-
05-132	2017.01.09	03	002-018479	1 44738006	BARRANTES PACORI DERY VERONICA		215.00	-	-
05-133	2017.01.09	03	002-018480	1 09616394	FUENTES RIVERA MARLENY		70.00	-	-
05-134	2017.01.09	03	002-018481	1 32734965	OBNEGON ROMERO SONIA VIOLETA		100.00	-	-
05-135	2017.01.09	03	002-018482	1 44354869	RAMOS RODRIGO MABEL		45.00	-	-
05-136	2017.01.09	03	002-018483	1 01297921	SONIA FERNANDEZ TAPIA		70.00	-	-
05-137	2017.01.09	03	002-018484	6 0000000000	DOCUMENTO ANULADO			-	-
05-138	2017.01.09	03	002-018485	1 44738006	BARRANTES PACORI DERY VERONICA		45.00	-	-
05-139	2017.01.09	03	002-018486	1 41860721	LUNA MAMANI DAISY MARY		35.00	-	-
05-140	2017.01.09	03	002-018487	1 02421985	MAMANI HUANCA MARIA DEL CARMEN		70.00	-	-
05-141	2017.01.09	03	002-018488	1 40863171	BERLATTI SUAREZ FIORELLA DINA		50.00	-	-
05-142	2017.01.09	03	002-018489	1 40863171	BERLATTI SUAREZ FIORELLA DINA		20.00	-	-
05-143	2017.01.09	03	002-018490	1 41132642	RODRIGUEZ ZARATE MARIA JUSTINA		150.00	-	-
05-144	2017.01.10	03	002-018491	1 41132642	RODRIGUEZ ZARATE MARIA JUSTINA		30.00	-	-
05-145	2017.01.10	03	002-018492	1 01816300	PAEDEDES GUZMAN ELISA		20.00	-	-
05-146	2017.01.10	03	002-018493	1 45425051	YNCACUTIPA CUEVA YOVANA ROCIO		50.00	-	-
05-147	2017.01.10	03	002-018494	1 72379948	MENDOZA ALBERTO SHELLA MARITZA		15.00	-	-
05-148	2017.01.10	03	002-018495	1 02441930	COACUIRA HILAJE FRIDA		60.00	-	-
05-149	2017.01.10	03	002-018496	1 01318131	FLORES COILA MARIA ELIZABETH		50.00	-	-
05-150	2017.01.10	03	002-018497	1 02434317	HILAMANI MAMANI MARISOL GLADYS		300.00	-	-
05-151	2017.01.10	03	002-018498	1 40336074	VIRUNDI SAMILLAN TRINIDAD		195.00	-	-
05-152	2017.01.10	03	002-018499	1 40336074	VIRUNDI SAMILLAN TRINIDAD		15.00	-	-
05-153	2017.01.10	03	002-018500	1 02368562	SOTOMAYOR GUERRA CLELIA MARGOT		20.00	-	-
05-154	2017.01.11	03	002-018501	1 01323997	COARICONA MAMANI OLGA		160.00	-	-
05-155	2017.01.11	03	002-018502	1 46047105	VILCA CONDORI YUDY		65.00	-	-
05-156	2017.01.11	03	002-018503	1 01326785	CHARAJA ANAZCO LISBE		300.00	-	-
05-157	2017.01.11	03	002-018504	1 06946347	ROMAN HUAYAPA MANUELA		35.00	-	-
05-158	2017.01.11	03	002-018505	6 0000000000	DOCUMENTO ANULADO			-	-
05-159	2017.01.11	03	002-018506	1 06946347	ROMAN HUAYAPA MANUELA		202.50	-	-
05-160	2017.01.11	03	002-018507	1 01334462	PINEDA ZAMALLOA JULIZA KATHERINE		202.50	-	-
05-161	2017.01.11	03	002-018508	1 01334462	PINEDA ZAMALLOA JULIZA KATHERINE		65.00	-	-
05-162	2017.01.11	03	002-018509	1 29727133	CCASO MAMANI PATRICIA CRISTINA		35.00	-	-
05-163	2017.01.11	03	002-018510	1 01310686	URVIOLA YABAR ROCIO SUSANA		20.00	-	-
05-164	2017.01.11	03	002-018511	1 02435305	MEDINA CHAVEZ SANDRA JULISSA		15.00	-	-
05-165	2017.01.11	03	002-018512	1 02041961	SUPO CALLO LELIANA		70.00	-	-
05-166	2017.01.11	03	002-018513	1 02413498	CONDORI ZUNI MADELINE		155.00	-	-
05-167	2017.01.11	03	002-018514	1 01317014	CRUZ ZAPANA MARITZA		200.00	-	-
05-168	2017.01.11	03	002-018515	1 01212960	ZANTALLA PRIETO TRINIDAD LOURDES		202.50	-	-
05-169	2017.01.11	03	002-018516	1 01212960	ZANTALLA PRIETO TRINIDAD LOURDES		111.80	-	-
05-170	2017.01.11	03	002-018517	1 29376026	BEJARANO VALENCIA GILDER ELIANA		202.50	-	-
05-171	2017.01.11	03	002-018518	1 70209585	LAURA HUAYTA LUZ MARINA		220.00	-	-
05-172	2017.01.11	03	002-018519	1 72113226	LAURA PAREDES FLOK AZUCENA		30.00	-	-
05-173	2017.01.11	03	002-018520	1 01317014	CRUZ ZAPANA MARITZA		15.00	-	-
05-174	2017.01.11	03	002-018521	1 70209585	LAURA HUAYTA LUZ MARINA		70.00	-	-
05-175	2017.01.11	03	002-018522	1 30835417	CARI RODRIGUEZ ZELMIRA YANETH		20.00	-	-
05-176	2017.01.11	03	002-018523	1 44765391	QUISPE COACUIRA YENNY		70.00	-	-
05-177	2017.01.11	03	002-018524	1 02295938	MAMANI CHINO VICENTE ALFREDO		70.00	-	-
05-178	2017.01.11	03	002-018525	1 47521624	PAREDES CHAVEZ CAYLY LOUISE		80.00	-	-
05-179	2017.01.11	03	002-018526	1 43420033	ADCO AQUINO FREDY		140.00	-	-
05-180	2017.01.11	03	002-018527	1 02416063	SOTO COILA EUIH ZENNAIDA		350.00	-	-
05-181	2017.01.11	03	002-018528	1 47673722	CHAVEZ CHIPANA DIANA MARISOL		70.00	-	-
05-182	2017.01.11	03	002-018529	1 70376665	VIDAURES PACORI LADY MELANIA		70.00	-	-
05-183	2017.01.11	03	002-018530	1 42290420	PAMPAMALLCO LOPEZ YONY		70.00	-	-
05-184	2017.01.11	03	002-018531	1 70987203	PANIAGUA CAIRA GLENDA BEATRIZ		70.00	-	-
05-185	2017.01.11	03	002-018532	1 01307363	CASTILLO MACHACA NELLY		20.00	-	-
05-186	2017.01.11	03	002-018533	1 01307363	CASTILLO MACHACA NELLY		70.00	-	-
05-187	2017.01.12	03	002-018534	1 02386199	HUARANCA VILCAPAZA IRMA JESUS		20.00	-	-
05-188	2017.01.12	03	002-018535	1 02386199	HUARANCA VILCAPAZA IRMA JESUS		202.50	-	-
05-189	2017.01.12	03	002-018536	1 43420033	ADCO AQUINO FREDY		15.00	-	-
05-190	2017.01.12	03	002-018537	1 46892992	FLORES CONDORI AYMÉ LORENA		415.00	-	-
05-191	2017.01.12	03	002-018538	1 02433894	ADCO MAMANI MARLENI		165.00	-	-
05-192	2017.01.12	03	002-018539	1 46968798	DURAN QUISPE JHOVANA HEVELYN		170.00	-	-
05-193	2017.01.12	03	002-018540	1 02423808	SALAS CATAOCRA FRANCISCO CELSO		202.50	-	-
05-194	2017.01.12	03	002-018541	1 02423808	SALAS CATAOCRA FRANCISCO CELSO		20.00	-	-
05-195	2017.01.12	03	002-018542	1 02422767	MAMANI ARELA JUANA ISABEL		20.00	-	-
05-196	2017.01.12	03	002-018543	1 29595716	CARDENAS GARCIA LUZ NELLY		125.00	-	-
05-197	2017.01.12	03	002-018544	1 70758859	SUCA ACUIA YESSICA		50.00	-	-
05-198	2017.01.12	03	002-018545	6 0000000000	DOCUMENTO ANULADO			-	-
05-199	2017.01.12	03	002-018546	1 06793448	MEDRANO CORONEL CARMEN GLADYS		20.00	-	-
05-200	2017.01.12	03	002-018547	1 06793448	MEDRANO CORONEL CARMEN GLADYS		105.00	-	-
05-201	2017.01.12	03	002-018548	1 02425460	GRANDA CONCHA YANETH MARICEL		20.00	-	-
05-202	2017.01.12	03	002-018549	1 46948014	MARAZA CHAMBI NELSON BRAULIO		160.00	-	-
05-203	2017.01.12	03	002-018550	1 46155829	CASTILLO ZUNI JACKELINE DORIS		70.00	-	-
05-204	2017.01.12	03	002-018551	6 0000000000	DOCUMENTO ANULADO			-	-
05-205	2017.01.12	03	002-018552	1 02426811	MAMANI OCHOA GENOVEVA HILDA		30.00	-	-
05-206	2017.01.12	03	002-018553	1 23952768	PERALTA GONZALES MILAGRO LIMBANI		35.00	-	-
05-207	2017.01.12	03	002-018554	1 45207357	CAHUAPAZA RAMOS HAYLEE		85.00	-	-
05-208	2017.01.12	03	002-018555	6 0000000000	DOCUMENTO ANULADO			-	-
05-209	2017.01.12	03	002-018556	1 42991837	CUEVAS ESCALANTE FIORELA ELIZABE		70.00	-	-
05-210	2017.01.13	03	002-018557	1 02389752	ARIAS ZARABIA SABINA		50.00	-	-
05-211	2017.01.13	03	002-018558	6 0000000000	DOCUMENTO ANULADO			-	-
05-212	2017.01.13	03	002-018559	6 0000000000	DOCUMENTO ANULADO			-	-
05-213	2017.01.13	03	002-018560	6 0000000000	DOCUMENTO ANULADO			-	-
05-214	2017.01.13	03	002-018561	1 02432274	RODRIGUEZ YAHUA MARIA TERESA		202.50	-	-
05-215	2017.01.13	03	002-018562	1 43388066	GOMEZ QUISPE YHASMERY TASHIRA		50.00	-	-
05-216	2017.01.13	03	002-018563	6 20363848916	RED DE SALUD MACUSANI		330.00	-	-
05-217	2017.01.13	03	002-018564	6 20363848916	RED DE SALUD MACUSANI		30.00	-	-
05-218	2017.01.13	03	002-018565	1 40467864	TRIVENO SUPHO MARISOL		140.00	-	-

SubTotal

18 574.30

+-- Comprobante --+ Tp		Numero	Tip	R.U.C.		+----- Importes -----+ +-----			Ref. Documento ----+			
Numero	Fecha	Dc	Idn	+	Nombre	+	Val. Venta	I.G.V.	Imp. Venta	Fecha	Tp	Documento
05-219	2017.01.13	03	002-018566	1	02372644	BENIQUE TIZNADO				20.00	.	.
05-220	2017.01.13	03	002-018567	1	43260989	RAMOS CACERES MARY LUZ				15.00	.	.
05-221	2017.01.13	03	002-018568	6	0000000000	DOCUMENTO ANULADO					.	.
05-222	2017.01.13	03	002-018569	1	44459624	RODRIGUEZ QUEA LISSET MAGALI				216.00	.	.
05-223	2017.01.13	03	002-018570	1	01773186	PANGLAS MAYDANA LENKA LARISSA				20.00	.	.
05-224	2017.01.13	03	002-018571	1	02157282	PUMA MAMANI JUANA ESMERALDA				265.00	.	.
05-225	2017.01.13	03	002-018572	1	02445238	LARICO GOMEZ YAGNIE				20.00	.	.
05-226	2017.01.13	03	002-018573	1	01558784	CONDORI CCUNO HAYDEE GRISLEUA				160.00	.	.
05-227	2017.01.13	03	002-018574	1	40819778	MAMANI SUAQUITA CARMEN GLADYS				15.00	.	.
05-228	2017.01.13	03	002-018575	1	29727133	CCASO MAMANI PATRICIA CRISTINA				202.50	.	.
05-229	2017.01.13	03	002-018576	1	02380575	PEREDES BEDOYA MARIA NORMA				20.00	.	.
05-230	2017.01.13	03	002-018577	1	01232786	CAIRA COILA RAFAELA				70.00	.	.
05-231	2017.01.13	03	002-018578	6	0000000000	DOCUMENTO ANULADO					.	.
05-232	2017.01.13	03	002-018579	1	02432678	PARISUANA ITO DINA				35.00	.	.
05-233	2017.01.13	03	002-018580	1	06793448	MEDRANO CORONEL CARMEN GLADYS				50.00	.	.
05-234	2017.01.13	03	002-018581	1	01342867	CHAVEZ LUNA GILDA BEZABETH				20.00	.	.
05-235	2017.01.13	03	002-018582	1	01342867	CHAVEZ LUNA GILDA BETZABETH				202.50	.	.
05-236	2017.01.13	03	002-018583	1	01310733	CHAMBILLA MANDAMIENTO MARLENI				202.50	.	.
05-237	2017.01.14	03	002-018584	1	01310733	CHAMBILLA MANDAMIENTO MARLENI				15.00	.	.
05-238	2017.01.16	03	002-018585	1	45396517	JACINTO JACINTO PATTY JANETH				75.00	.	.
05-239	2017.01.16	03	002-018586	1	45396517	JACINTO JACINTO PATTY JANETH				20.00	.	.
05-240	2017.01.16	03	002-018587	1	42102282	CHAMBI MAMANI MARIA LUISA				220.00	.	.
05-241	2017.01.16	03	002-018588	1	72471477	QUIISPE QUIISPE LIZ MARISOL				65.00	.	.
05-242	2017.01.16	03	002-018589	1	46119609	HUANCA VELARDE CLORY ALEXANDRA				85.00	.	.
05-243	2017.01.16	03	002-018590	1	40279003	SAMANZES ALIAGA MARLENY LUCY				55.00	.	.
05-244	2017.01.16	03	002-018591	1	01306949	PONCE MAQUERA VICTOR ROLANDO				70.00	.	.
05-245	2017.01.16	03	002-018592	1	01331867	ILLACHURA VELAZCO DANITZA				15.00	.	.
05-246	2017.01.16	03	002-018593	1	41357957	MAMANI CONDORI WILMA				30.00	.	.
05-247	2017.01.16	03	002-018594	1	41658452	CALLA PACOR JAIME IVAN				50.00	.	.
05-248	2017.01.16	03	002-018595	1	42199585	LUZA REYES YANET RHOXANA				30.00	.	.
05-249	2017.01.16	03	002-018596	1	41950162	CASTILLO ZAMALLOA YANINE				20.00	.	.
05-250	2017.01.16	03	002-018597	1	41950162	CASTILLO ZAMALLOA YANINE				15.00	.	.
05-251	2017.01.16	03	002-018598	1	01323906	CARDENAS ANASCO DIGNIDAD ROSMERY				15.00	.	.
05-252	2017.01.16	03	002-018599	1	29523460	RIVEROS RIVEROS PATRICIA LANDY				70.00	.	.
05-253	2017.01.17	03	002-018600	1	29479556	CHAVEZ RODRIGUEZ JINA GEORGINA				30.00	.	.
05-254	2017.01.17	03	002-018601	1	29321498	SANCHEZ DIAZ GLORIA CAROL				15.00	.	.
05-255	2017.01.17	03	002-018602	1	41364321	ARMAZA CACERES ZULMA MILAGROS				30.00	.	.
05-256	2017.01.17	03	002-018603	1	42927597	MENDOZA PEREDES SANDRA				100.00	.	.
05-257	2017.01.17	03	002-018604	1	42630830	TURPO OVIEDO WILLIANA				215.00	.	.
05-258	2017.01.17	03	002-018605	1	40906828	CASTRO QUILLY KARIM MAVEL				30.00	.	.
05-259	2017.01.17	03	002-018606	1	41922860	MAMANI CRUZ REYNALDO				65.00	.	.
05-260	2017.01.17	03	002-018607	1	46327749	TACCA VILLALVA MARIBEL				155.00	.	.
05-261	2017.01.17	03	002-018608	6	0000000000	DOCUMENTO ANULADO					.	.
05-262	2017.01.17	03	002-018609	1	46327749	TACCA VILLALVA MARIBEL				50.00	.	.
05-263	2017.01.17	03	002-018610	1	02389340	SURCO MAMANI ANDRES JAVIER				12.00	.	.
05-264	2017.01.17	03	002-018611	1	46155829	CASTILLO ZUNI JACKELINE DORIS				45.00	.	.
05-265	2017.01.17	03	002-018612	1	46155829	CASTILLO ZUNI JACKELINE DORIS				15.00	.	.
05-266	2017.01.17	03	002-018613	1	42145970	HUANCA QUIISPE YESENIA				30.00	.	.
05-267	2017.01.17	03	002-018614	1	70465092	VILCA APAZA XIOMARA				190.00	.	.
05-268	2017.01.17	03	002-018615	1	41658452	CALLA PACOR JAIME IVAN				100.00	.	.
05-269	2017.01.17	03	002-018616	1	02420538	MARRON ROQUE LUZ MARINA				105.00	.	.
05-270	2017.01.17	03	002-018617	1	02420538	MARRON ROQUE LUZ MARINA				235.00	.	.
05-271	2017.01.17	03	002-018618	1	01482911	COTACALLPA CHIRI ANA GLADYS				75.00	.	.
05-272	2017.01.17	03	002-018619	6	0000000000	DOCUMENTO ANULADO					.	.
05-273	2017.01.17	03	002-018620	1	44095843	RODRIGUEZ RODRIGUEZ LAISY PAULA				45.00	.	.
05-274	2017.01.17	03	002-018621	1	02442615	TICONA VILCA MARGARITA REYNA				30.00	.	.
05-275	2017.01.17	03	002-018622	1	40903850	CHOQUE ZELA LINDA BEATRIZ				30.00	.	.
05-276	2017.01.18	03	002-018623	1	44459624	RODRIGUEZ QUEA LISSET MAGALI				15.00	.	.
05-277	2017.01.18	03	002-018624	1	01316631	RODRIGUEZ CHIPANA MARIANELA				15.00	.	.
05-278	2017.01.18	03	002-018625	1	45425051	YNCACUTIPA CUEVA YOVANA ROCIO				15.00	.	.
05-279	2017.01.18	03	002-018626	6	0000000000	DOCUMENTO ANULADO					.	.
05-280	2017.01.18	03	002-018627	1	44664187	MAMANI CASTILLO MARIELA				65.00	.	.
05-281	2017.01.18	03	002-018628	1	40876106	RAMOS NINA YENI				30.00	.	.
05-282	2017.01.18	03	002-018629	1	42258025	AMCALLA MENDOZA LUCY MAGDALENA				45.00	.	.
05-283	2017.01.18	03	002-018630	1	41944667	CABALLEIRO ALIAGA FRIDA OLIVIA				30.00	.	.
05-284	2017.01.18	03	002-018631	1	42047568	CHURA FLORES SANDRA JESSICA				30.00	.	.
05-285	2017.01.18	03	002-018632	1	02435305	MEDINA CHAVEZ SANDRA JULISSA				15.00	.	.
05-286	2017.01.18	03	002-018633	1	01334971	PARISACA CHAVEZ ISABEL ROXANA				110.00	.	.
05-287	2017.01.18	03	002-018634	1	02422590	APAZA AGUILAR ESTHER				70.00	.	.
05-288	2017.01.18	03	002-018635	1	01334971	PARISACA CHAVEZ ISABEL ROXANA				115.00	.	.
05-289	2017.01.18	03	002-018636	6	0000000000	DOCUMENTO ANULADO					.	.
05-290	2017.01.18	03	002-018637	6	0000000000	DOCUMENTO ANULADO					.	.
05-291	2017.01.18	03	002-018638	1	43109654	ALVARADO PARI YENNY YUDITH				370.00	.	.
05-292	2017.01.18	03	002-018639	1	43109654	ALVARADO PARI YENNY YUDITH				5.00	.	.
05-293	2017.01.18	03	002-018640	1	02431399	MAMANI PASACA GLADYS				45.00	.	.
05-294	2017.01.18	03	002-018641	1	42886177	CALIZAYA BENDITA LENCY				40.00	.	.
05-295	2017.01.18	03	002-018642	1	42131198	VENTURA ALBARACIN RUTH				70.00	.	.
05-296	2017.01.18	03	002-018643	1	02431427	MAMANI CANAZA CLAUDIA EULALIA				70.00	.	.
05-297	2017.01.19	03	002-018644	1	41873591	CALACUCHA AROAPAZA RUTH				30.00	.	.
05-298	2017.01.19	03	002-018645	1	01200122	GOMEZ PINEDA ISABEL RUTH				15.00	.	.
05-299	2017.01.19	03	002-018646	1	01334462	PINEDA ZAMALLOA JULIZA KATHERINE				15.00	.	.
05-300	2017.01.19	03	002-018647	1	42262346	ARIELA CALLESAYA IRMA MAYELI				110.00	.	.
05-301	2017.01.20	03	002-018648	1	45207357	CAHUAPAZA RAMOS HAYDEE				15.00	.	.
05-302	2017.01.20	03	002-018649	1	02040950	OLIVEA VILLASANI WILDER				30.00	.	.
05-303	2017.01.20	03	002-018650	6	20200716648	RED DE SALUD DE LAMPA				135.00	.	.
05-304	2017.01.20	03	002-018651	1	02428951	CONDORI MAMANI BERNARDO				15.00	.	.
05-305	2017.01.20	03	002-018652	1	42752218	TACURI BELLIDOP ZORAIDA SOLEDAD				30.00	.	.
05-306	2017.01.20	03	002-018653	1	45990145	ADEVIVI MAMANI LUPE YOLANDA				30.00	.	.
05-307	2017.01.20	03	002-018654	1	70114405	NUNEZ LLANOS JESSICA GIOVANNA				30.00	.	.
05-308	2017.01.20	03	002-018655	1	43461867	CAYO VILCA YENNY DANITZA				30.00	.	.
05-309	2017.01.20	03	002-018656	6	0000000000	DOCUMENTO ANULADO					.	.
05-310	2017.01.20	03	002-018657	1	44567795	MAMANI MESTAS MADELEINE				30.00	.	.
05-311	2017.01.20	03	002-018658	1	72113226	LAURA PEREDES FLOR AZUCENA				15.00	.	.
05-312	2017.01.20	03	002-018659	1	42927597	MENDOZA PEREDES SANDRA				15.00	.	.
05-313	2017.01.20	03	002-018660	1	47218064	VILCA HUARACCALLI LISBE DEISI				45.00	.	.
05-314	2017.01.20	03	002-018661	1	47201795	YUCRA BELLIDO MARIELBA YUCRA				105.00	.	.
05-315	2017.01.20	03	002-018662	1	42764841	NINA CASTRO NORMA				30.00	.	.
05-316	2017.01.20	03	002-018663	6	0000000000	DOCUMENTO ANULADO					.	.
05-317	2017.01.20	03	002-018664	1	43318728	SOLIS CANO CARLA MILUSKA				30.00	.	.
05-318	2017.01.20	03	002-018665	6	0000000000	DOCUMENTO ANULADO					.	.
05-319	2017.01.20	03	002-018666	1	44454387	SUCASACA LARICO LIDIA VIRGINIA				30.00	.	.
05-320	2017.01.20	03	002-018667	1	47100589	PARICANAZA MAMANI DANITZA				100.00	.	.
05-321	2017.01.20	03	002-018668	1	02438357	CALAPUJA QUIISPE LIVIA				30.00</		

Comprobante		Tip	Numero	Tip	R.U.C.	Nombre	Val.	Importes		Ref.	Documento
Numero	Fecha	Doc	Documento	Idn			Venta	I.G.V.	Imp.	Fecha	Documento
									Venta		
05-328	2017.01.23	03	002-018675	1	44002825	VILCA VILAVILA JAVIER			30.00		
05-329	2017.01.23	03	002-018676	1	45851820	DIAZ BELLIDO MILAGROS			70.00		
05-330	2017.01.23	03	002-018677	1	41723104	CAXI JARECA MERY AYDE			120.00		
05-331	2017.01.23	03	002-018678	1	45486903	CJAPA LIFE GLADYS ISBET			165.00		
05-332	2017.01.23	03	002-018679	1	02424276	LAURA HUAMAN FLORA			30.00		
05-333	2017.01.23	03	002-018680	1	44130301	CONDORI QUISPE MIRIAM			90.00		
05-334	2017.01.23	03	002-018681	1	45024785	FLORES PINO DINIA			15.00		
05-335	2017.01.23	03	002-018682	1	41798427	YAPURASI MAMANI SONIA MARUJA			30.00		
05-336	2017.01.23	03	002-018683	1	02167915	ALEJO FLORES GERMAN REMIGIO			165.00		
05-337	2017.01.23	03	002-018684	1	44838703	PALLI LIPA IRENE DANIA			280.00		
05-338	2017.01.23	03	002-018685	1	02041961	SUPO CALLO LELIANA			20.00		
05-339	2017.01.23	03	002-018686	1	46281831	CHIRINOS QUISPE SUSY CRISS			30.00		
05-340	2017.01.23	03	002-018687	1	41957361	CHOQUE AGUILAR YOLA			260.00		
05-341	2017.01.23	03	002-018688	1	02041961	SUPO CALLO LELIANA			15.00		
05-342	2017.01.23	03	002-018689	1	41826786	SUCASACA LARICO HUGO CESAR			65.00		
05-343	2017.01.23	03	002-018690	1	44454387	SUCASACA LARICO LILIA VIRGINIA			70.00		
05-344	2017.01.23	03	002-018691	1	45325871	QUISPE GRANDE MARICRUZ			95.00		
05-345	2017.01.23	03	002-018692	1	02420374	HUANCA COAQUIRA LIDIA			300.00		
05-346	2017.01.23	03	002-018693	1	02420374	HUANCA COAQUIRA LIDIA			70.00		
05-347	2017.01.23	03	002-018694	1	02430919	GONZALES MESTAS MARIA LUISA			105.00		
05-348	2017.01.23	03	002-018695	1	44596559	CARDENAS CHOQUE EDITH PILAR			310.00		
05-349	2017.01.23	03	002-018696	1	44596559	CARDENAS CHOQUE EDITH PILAR			50.00		
05-350	2017.01.23	03	002-018697	1	44596559	CARDENAS CHOQUE EDITH PILAR			5.00		
05-351	2017.01.23	03	002-018698	1	02433894	ADCO MAMANI MARLENI			20.00		
05-352	2017.01.23	03	002-018699	1	02430919	GONZALES MESTAS MARIA LUISA			35.00		
05-353	2017.01.24	03	002-018700	1	02448223	GONZALES CHIPANA ANA MARIA			280.00		
05-354	2017.01.24	03	002-018701	1	01332734	ALVAREZ HUAMANI LILLIE NALDY SOF			35.00		
05-355	2017.01.24	03	002-018702	1	40370087	ENDARA ORTIZ MARIA NATIVIDAD			15.00		
05-356	2017.01.24	03	002-018703	1	44016708	FERNANDEZ MACHACA MARIBEL			50.00		
05-357	2017.01.24	03	002-018704	1	40726103	BERNEDO SOTO ANTONIA ROSEMARY			220.00		
05-358	2017.01.24	03	002-018705	1	02440525	SUCASACA PILCO JUDITH SARAGOSA			185.00		
05-359	2017.01.24	03	002-018706	1	01296550	PUMAGUISPE QUISPE ROSARIO PILAR			175.00		
05-360	2017.01.24	03	002-018707	1	41129141	ESCALANTE COLLA MARISOL SANDRA			140.00		
05-361	2017.01.24	03	002-018708	1	02438052	APAZA MAMANI ROSA			70.00		
05-362	2017.01.24	03	002-018709	1	02438052	APAZA MAMANI ROSA			80.00		
05-363	2017.01.24	03	002-018710	1	46139224	VILCA VILCA MAGALY MARELA			15.00		
05-364	2017.01.24	03	002-018711	1	45641999	MENDOZA JIHUALLANCA ZENAIDA			400.00		
05-365	2017.01.24	03	002-018712	6	0000000000	DOCUMENTO ANULADO					
05-366	2017.01.24	03	002-018713	6	044184501	CONDORI QUISPE MIRIAMS			185.00		
05-367	2017.01.24	03	002-018714	1	41922860	MAMANI CRUZ REYNALDO			15.00		
05-368	2017.01.25	03	002-018715	1	42723841	ORTEGA ALVARADO JACQUELINE NARDY			15.00		
05-369	2017.01.25	03	002-018716	6	0000000000	DOCUMENTO ANULADO					
05-370	2017.01.25	03	002-018717	1	02431873	MACHACA ZAPATA MATILDE			45.00		
05-371	2017.01.25	03	002-018718	1	02438052	APAZA MAMANI ROSA			30.00		
05-372	2017.01.25	03	002-018719	1	02438052	APAZA MAMANI ROSA			5.00		
05-373	2017.01.25	03	002-018720	1	02438052	APAZA MAMANI ROSA			75.00		
05-374	2017.01.25	03	002-018721	1	46945014	MARAZA CHAMBI NELSON BRAULIO			30.00		
05-375	2017.01.25	03	002-018722	1	80603939	PALLI GONZALES EUSTAQUIO NESTOR			30.00		
05-376	2017.01.25	03	002-018723	1	01329305	CARDENAS ANASCO DIGNIDAD ROSMERY			15.00		
05-377	2017.01.25	03	002-018724	1	41677140	APAZA ROQUE GERARDO			160.00		
05-378	2017.01.25	03	002-018725	1	41677140	APAZA ROQUE GERARDO			70.00		
05-379	2017.01.25	03	002-018726	1	45325871	QUISPE GRANDE MARICRUZ			180.00		
05-380	2017.01.25	03	002-018727	6	0000000000	DOCUMENTO ANULADO					
05-381	2017.01.25	03	002-018728	1	40853817	CHAHUARA CORDOVA MARINA			110.00		
05-382	2017.01.25	03	002-018729	1	02426716	CONDORI QUISPE ELIA YUBANA			70.00		
05-383	2017.01.25	03	002-018730	1	40334475	HUANCA CCUNO SONIA GRACIELA			110.00		
05-384	2017.01.25	03	002-018731	1	40853817	CHAHUARA CORDOVA MARINA			15.00		
05-385	2017.01.26	03	002-018732	1	41197555	BRUNA BUSTINZO LUZ DELIA			215.00		
05-386	2017.01.26	03	002-018733	6	0000000000	DOCUMENTO ANULADO					
05-387	2017.01.26	03	002-018734	1	02040950	OLVEA VILLASANTE WILDER			15.00		
05-388	2017.01.26	03	002-018735	1	46996049	HUAMANI JOVE ROSAYSEL			300.00		
05-389	2017.01.26	03	002-018736	1	46189292	MORALES MAQUERA MARYANN DEL ROSA			110.00		
05-390	2017.01.26	03	002-018737	1	29536770	ANCE SANCHEZ JEANNE TE FRANCISCA			50.00		
05-391	2017.01.26	03	002-018738	1	02412246	APAZA VILCA HILDA			20.00		
05-392	2017.01.26	03	002-018739	1	29589803	VALDIVIA GCALLA LUZ			50.00		
05-393	2017.01.26	03	002-018740	1	44817583	CHECYA USCAMAYTA HELEN MARIA			70.00		
05-394	2017.01.27	03	002-018741	1	06793448	MEDRANO CORONEL CARMEN GLADYS			70.00		
05-395	2017.01.27	03	002-018742	1	71225116	DIANDERAS PARI MARILUZ			70.00		
05-396	2017.01.27	03	002-018743	1	46996049	HUAMANI JOVE ROSAYSEL			70.00		
05-397	2017.01.27	03	002-018744	1	45950447	MAMANI CALLO GIOVANA			70.00		
05-398	2017.01.27	03	002-018745	1	02420797	VASQUEZ HUANCA LOURDES NERY			70.00		
05-399	2017.01.27	03	002-018746	1	02445219	QUISPE CHOQUECHAMBI SONIA			70.00		
05-400	2017.01.27	03	002-018747	1	40821856	QUISPE MOROCCO LIDIA NANCY			70.00		
05-401	2017.01.27	03	002-018748	1	41876597	CAIACURA AKOAPAZA RUI H			70.00		
05-402	2017.01.27	03	002-018749	1	42724726	MAMANI MAMANI YACKELINE			70.00		
05-403	2017.01.27	03	002-018750	1	29361286	FLORES APAZA AMANDA PASCUALA			70.00		
05-404	2017.01.27	03	002-018751	1	02558060	CARRIZALES PAGO DOMINGA LOURDES			70.00		
05-405	2017.01.27	03	002-018752	1	41525300	VALDEZ GUTIERREZ EDITH MARTHA			70.00		
05-406	2017.01.27	03	002-018753	1	02351011	SARAVLUNA ITO HELESA			70.00		
05-407	2017.01.27	03	002-018754	1	02425682	SAAVEDRA ITO NELLY			70.00		
05-408	2017.01.27	03	002-018755	1	02375196	ALEJO MAMANI ALPIA			70.00		
05-409	2017.01.27	03	002-018756	1	73621242	CENTENO IEVES MARIZOL			40.00		
05-410	2017.01.27	03	002-018757	1	47614434	TORRES BERNEDO CYBILL NAGIT			40.00		
05-411	2017.01.27	03	002-018758	1	72379948	MENDOZA ALBERIO SHELLA MARI LIZA			40.00		
05-412	2017.01.27	03	002-018759	1	60260278	CHURA LIMACHI CANDY			40.00		
05-413	2017.01.27	03	002-018760	1	45353485	ZEBALLOS TUPAC ROXANA CATY			40.00		
05-414	2017.01.27	03	002-018761	1	43042818	NINA MEDINA YESICA			40.00		
05-415	2017.01.27	03	002-018762	1	44557470	KIUS SANI MEGUI JACKELINE			70.00		
05-416	2017.01.27	03	002-018763	1	46471032	AGUILAR QUISPE ADELIN ANGHELA			70.00		
05-417	2017.01.27	03	002-018764	1	02307077	CARI LAURA NANCY ANGELICA			70.00		
05-418	2017.01.27	03	002-018765	1	02389340	SURCO MAMANI ANDRES JAVIER			70.00		
05-419	2017.01.27	03	002-018766	1	02388190	RODRIGUEZ TERRAZAS LUZ MARY GISE			70.00		
05-420	2017.01.27	03	002-018767	1	013442867	CHAVEZ LUNA GILDA BEIZABEL H			70.00		
05-421	2017.01.27	03	002-018768	1	40618549	BANEZ MENDIZABAL GRETHSY NIRVANA			30.00		
05-422	2017.01.27	03	002-018769	1	02430344	MAMANI ATCO ADELA			70.00		
05-423	2017.01.27	03	002-018770	1	01199999	RIOS PACORI MARELA			40.00		
05-424	2017.01.27	03	002-018771	1	44447777	PENALOZA VILCA YESSICA			40.00		
05-425	2017.01.27	03	002-018772	1	01280975	BUSIAMANI E ALIAMON I E EMMA ISABEL			70.00		
05-426	2017.01.27	03	002-018773	1	41132642	RODRIGUEZ ZARATE MARIA JUSTINA			70.00		
05-427	2017.01.27	03	002-018774	1	02418143	MERCADO ZEA DAFNY GUEDELIA			70.00		
05-428	2017.01.27	03	002-018775	1	41880721	LUNA MAMANI DAISY MARY			70.00		
05-429	2017.01.27	03	002-018776	1	42764841	NINA CASTRO NORMA			70.00		
05-430	2017.01.27	03	002-018777	1	02384647	AGUILAR ARAGON FIDELIA ESPERANZA			70.00		
05-431	2017.01.27	03	002-018778	1	01310733	CHAMBILLA MANDAMIENTO MARLENI			70.00		
05-432	2017.01.27	03	002-018779	1	46863213	IBEROS PUMA CARLA LUCIA			125.00		
05-433	2017.01.27	03	002-018780	1	40853326	CALLATA MAMANI HAYDEE CANDELARIA			30.00		

Comprobante +	Numero +	Fecha +	Tip Dc +	Numero Documento +	Tip Idn +	R.U.C. +	Nombre +	Importes +	Ref. Documento +	Fecha +	Tip +	Documento +
Numero	Fecha							Val. Venta I.G.V. Imp. Venta				
05-437	2017.01.27	03	002-018784	1	01334971		PARISACA CHAVEZ ISABEL ROXANA					70.00
05-438	2017.01.27	03	002-018785	1	43756750		TITO GUERRA KARLA MARILIA					70.00
05-439	2017.01.27	03	002-018786	6	0000000000		DOCUMENTO ANULADO					
05-440	2017.01.27	03	002-018787	1	01321143		MIRANDA SERRANO VILMA EDITH					300.00
05-441	2017.01.27	03	002-018788	1	01321143		MIRANDA SERRANO VILMA EDITH					5.00
05-442	2017.01.27	03	002-018789	1	01324995		PASHANASI SINARAHUA AEDE					70.00
05-443	2017.01.27	03	002-018790	1	01324995		PASHANASI SINARAHUA AEDE					80.00
05-444	2017.01.27	03	002-018791	1	02441930		COAQUINA HILAJE FRIDA					70.00
05-445	2017.01.27	03	002-018792	1	45460160		LAQUISE QUISPE CANDIDA					200.00
05-446	2017.01.27	03	002-018793	1	02421985		MAMANI HUANCA MARIA DEL CARMEN					90.00
05-447	2017.01.27	03	002-018794	6	0000000000		DOCUMENTO ANULADO					
05-448	2017.01.27	03	002-018795	1	40618647		RAMOS URRUTIA JAYDER RAUL					215.00
05-449	2017.01.27	03	002-018796	1	43983915		MONTUFAR CHAMBILLA JUDITH					180.00
05-450	2017.01.27	03	002-018797	1	02380190		PASACA LUCANA GLEDY BRISEIDA					70.00
05-451	2017.01.27	03	002-018798	1	01340212		TICONA MAMANI RODY					200.00
05-452	2017.01.28	03	002-018799	1	42630830		IURPO OVIEDO WILLIANA					70.00
05-453	2017.01.27	03	002-018800	1	30675656		GOMEZ RODRIGUEZ LIZELY					70.00
05-454	2017.01.27	03	002-018801	1	02423077		TICONA LUQUE YONY					70.00
05-455	2017.01.27	03	002-018802	1	02157262		PUMA MAMANI JUANA ESMERALDA					70.00
05-456	2017.01.27	03	002-018803	1	43993915		MONTUFAR CHAMBILLA JUDITH					20.00
05-457	2017.01.27	03	002-018804	1	42063526		CALLA BAILON CAROLEYN JACKELYN					45.00
05-458	2017.01.28	03	002-018805	1	30835417		CARI RODRIGUEZ ZELMIRA YANETH					70.00
05-459	2017.01.28	03	002-018806	1	02365313		USCA CABANA JENNY					70.00
05-460	2017.01.28	03	002-018807	1	01216271		CONDORI ANAHUA ROSA MARIA					70.00
05-461	2017.01.28	03	002-018808	1	44646388		COILA QUISPE YENIDZA					70.00
05-462	2017.01.28	03	002-018809	1	42015572		SUCARI CHOQUEHUANCA ROSA LIDIA					70.00
05-463	2017.01.28	03	002-018810	1	42063526		CALLA BAILON CAROLEYN JACKELYN					70.00
05-464	2017.01.28	03	002-018811	1	02378814		PUMA CASTILLO ROSA VILMA					70.00
05-465	2017.01.28	03	002-018812	1	01855729		FUENTES RUIZ RICARDO					70.00
05-466	2017.01.28	03	002-018813	1	01229093		CHAINA CHOQUE IRENE LEONOR					70.00
05-467	2017.01.28	03	002-018814	1	01321143		MIRANDA SERRANO VILMA EDITH					70.00
05-468	2017.01.28	03	002-018815	1	29574055		CONDORI APAZA MARIA SAILITA					95.00
05-469	2017.01.28	03	002-018816	1	02431422		MAMANI CANAZA CLAUDIA EULALIA					300.00
05-470	2017.01.28	03	002-018817	1	46155829		CASTILLO ZUNJI JACKELINE DORIS					70.00
05-471	2017.01.28	03	002-018818	1	41129141		ESCALANTE COILA MARISOL SANDRA					70.00
05-472	2017.01.28	03	002-018819	1	40853817		CHAHUARA CORDOVA MARINA					70.00
05-473	2017.01.28	03	002-018820	1	02413515		MITA BARRIONUEVO MARIA DEL CARME					70.00
05-474	2017.01.28	03	002-018821	1	02261696		MEDINA LOPE SABINA HILARIA					70.00
05-475	2017.01.28	03	002-018822	1	02411292		CONDORI MAMANI JOSEFA BERNARDITA					70.00
05-476	2017.01.28	03	002-018823	1	01342282		ESPINOZA PINEDA JANE					70.00
05-477	2017.01.29	03	002-018824	1	02438172		DEZA APAZA ZENAYDA					70.00
05-478	2017.01.29	03	002-018825	1	40669409		VILCA CHAMBI SARA					70.00
05-479	2017.01.29	03	002-018826	1	41944667		CABALLERO ALIAGA FRIDA OLIVIA					70.00
05-480	2017.01.29	03	002-018827	6	0000000000		DOCUMENTO ANULADO					
05-481	2017.01.29	03	002-018828	1	40336074		VIRUNDI SAMILLAN TRINIDAD					70.00
05-482	2017.01.29	03	002-018829	1	44391182		HUAMAN CCALTA LUISA BERTHA					30.00
05-483	2017.01.29	03	002-018830	6	20145686548		REDESS SAN ROMAN					864.43
05-484	2017.01.29	03	002-018831	6	0000000000		DOCUMENTO ANULADO					
05-485	2017.01.30	03	002-018832	1	42199606		CHOQUE LIMAHUAYA JOSE FIDEL					65.00
05-486	2017.01.30	03	002-018833	1	42199606		CHOQUE LIMAHUAYA JOSE FIDEL					15.00
05-487	2017.01.30	03	002-018834	1	42199606		CHOQUE LIMAHUAYA JOSE FIDEL					420.00
05-488	2017.01.30	03	002-018835	1	02430344		MAMANI ATCO ADELA					30.00
05-489	2017.01.30	03	002-018836	1	02401438		IQUIAPAZA HERRERA OFELIA					50.00
05-490	2017.01.30	03	002-018837	1	02292697		CCOA MOJO CLARA					15.00
05-491	2017.01.31	03	002-018838	1	01334971		PARISACA CHAVEZ ISABEL ROXANA					300.00
05-492	2017.01.31	03	002-018839	1	02441930		CONDORI MAMANI WILLMA					15.00
05-493	2017.01.31	03	002-018840	1	02388190		RODRIGUEZ BARRAZA LUZ MARY GISE					300.00
05-494	2017.01.31	03	002-018841	1	02395722		MARINEZ ROQUE LIDIA					70.00
05-495	2017.01.31	03	002-018842	1	01310733		CHAMBILLA MANDAMIENTO MARLENI					300.00
05-496	2017.01.31	03	002-018843	6	0000000000		DOCUMENTO ANULADO					
05-497	2017.01.31	03	002-018844	1	01342867		CHAVEZ LUNA GILDA BETZABETH					300.00
05-498	2017.01.31	03	002-018845	1	01324995		PASHANASI SINARAHUA AEDE					300.00
05-499	2017.01.31	03	002-018846	1	01280975		BUSTAMANTE ALIAMONIE EMMMA ISABEL					300.00
05-500	2017.01.31	03	002-018847	1	02435485		SANCHEZ RIOS RENE PAUL					170.00
05-501	2017.01.31	03	002-018848	1	42760811		MAQUERA CALLI MARIBEL					20.00
05-502	2017.01.31	03	002-018849	1	42744866		CHOQUEHUAYTA CABRERA FLORA CARIN					300.00
05-503	2017.01.31	03	002-018850	1	41525300		VALDEZ GUTIERREZ EDITH MARTHA					300.00
05-504	2017.01.31	03	002-018851	1	02431399		MAMANI PASACA GLADYS					70.00
05-505	2017.01.31	03	002-018852	1	41056318		CHOQUE BUSTINZA JENNY NARCISA					70.00
05-506	2017.01.31	03	002-018853	1	02416063		SOTO COILA EDITH ZENAYDA					70.00
05-507	2017.01.31	03	002-018854	1	01324995		PASHANASI SINARAHUA AEDE					70.00
05-508	2017.01.31	03	002-018855	1	44801390		MAMANI HUACANI PATRICIA					70.00
05-509	2017.01.31	03	002-018856	1	46892992		FLORES CONDORI AYMEL LORENA					70.00
05-510	2017.01.31	03	002-018857	1	29427193		ALVAREZ OCULLA CARLA EUPLEMIA					70.00
05-511	2017.01.31	03	002-018858	1	47184736		QUISPE PACO EDITH VANESSA					70.00
05-512	2017.01.31	03	002-018859	1	24003283		QUISPE DIAZ DE FERNANDEZ OLINDA					70.00
05-513	2017.01.31	03	002-018860	1	02438994		CHAYNA ILLANEZ MARLENE DAVIA					70.00
05-514	2017.01.31	03	002-018861	1	70183542		CHACHACA MAMANI DINA FIORELA					70.00
05-515	2017.01.31	03	002-018862	1	44138956		GARCIA HUARASAYA DANISSE YAQUELLIN					70.00
05-516	2017.01.31	03	002-018863	1	01326785		CHARAJA ANAZCO LISBE					70.00
05-517	2017.01.31	03	002-018864	1	02430344		MAMANI ATCO ADELA					70.00
05-518	2017.01.31	03	002-018865	1	44723047		SUCAPUCA LUQUE ELIAS					70.00
05-519	2017.01.31	03	002-018866	1	02558060		CARRIZALES PACO DOMINGA LOURDES					70.00
05-520	2017.01.31	03	002-018867	1	44391182		HUAMAN CCALTA LUISA BERTHA					70.00
05-521	2017.01.31	03	002-018868	1	01297062		ORTIZ ORTIZ FIORELA JEANETTE					50.00
05-522	2017.01.31	03	002-018869	1	44723651		MULLISACA CHURA MIRIAN NELIDA					70.00
05-523	2017.01.31	03	002-018870	1	02434317		HUAMAN MAMANI MARISOL GLADYS					70.00
05-524	2017.01.31	03	002-018871	6	0000000000		DOCUMENTO ANULADO					
05-525	2017.01.31	03	002-018872	1	40336074		VIRUNDI SAMILLAN TRINIDAD					50.00
05-526	2017.01.31	03	002-018873	1	46478270		MONROY PILCO NOEMI					70.00
05-527	2017.01.31	03	002-018874	1	02432274		RODRIGUEZ YAHUA MARIA TERESA					70.00
05-528	2017.01.31	03	002-018875	1	44448888		VALDEZ TACAR MARITZA					35.00
05-529	2017.01.31	03	002-018876	1	47474836		ROJAS CONDORI ROCIO					35.00
05-530	2017.01.31	03	002-018877	1	72131101		HUAYNACHO RAMOS JHOVANA					35.00
05-531	2017.01.31	03	002-018878	1	70336697		MAMANI MAMANI YESSICA					35.00
05-532	2017.01.31	03	002-018879	1	01199999		RIOS PACORI MARIELA					35.00
05-533	2017.01.31	03	002-018880	1	70557544		PARIMANGO BERNEDO YESSICA					35.00
05-534	2017.01.31	03	002-018881	1	47298553		KIMPER VILCA ZULEMA					35.00
05-535	2017.01.31	03	002-018882	1	02413515		MITA BARRIONUEVO MARIA DEL CARME					70.00
05-536	2017.01.31	03	002-018883	1	01204764		CAJRA PINEDA MARIA ELIZABETH					70.00
05-537	2017.01.31	03	002-018884	1	00515987		GUZMAN VELAZCO YESSICA KADNY					50.00
05-538	2017.01.03	03	003-003697	1	00512002		CHOQUEZA NINA DATIVA					20.00
05-539	2017.01.03	03	003-003698	1	01204159</							

+-- Comprobante --+ Tp	Numero	Fecha	De	Documento	Tip	Idn	R.U.C.	+----- Nombre -----+	Val. Venta	Importes I.G.V.	+-----+ Imp. Venta	Ref. Documento	+-----+ Fecha	-----+ Tp	-----+ Documento
05-546	2017.01.03	03	003-003705	1	41877924			AQUIZE BRAVO CINTHIA MARIZOL			95.00	-	-	-	-
05-547	2017.01.03	03	003-003706	1	42247075			CHAMBILLA MAMANI MARILOZA			110.00	-	-	-	-
05-548	2017.01.03	03	003-003707	1	42876629			CHOQUE PERALTA LUZ MARINA			95.00	-	-	-	-
05-549	2017.01.04	03	003-003708	1	42106366			CONDORI CRUZ YUSITH JAEI			220.00	-	-	-	-
05-550	2017.01.04	03	003-003709	1	70692186			AGUILAR MAMANI DARWIN DANY			170.00	-	-	-	-
05-551	2017.01.04	03	003-003710	1	42938274			PACSI LUQUE ANA PATRICIA			405.00	-	-	-	-
05-552	2017.01.04	03	003-003711	1	42001869			CALLOHUANCA MIRANDA EDITH SANDRA			155.00	-	-	-	-
05-553	2017.01.04	03	003-003712	1	00341393			SOJO COLCA EULALIA			15.00	-	-	-	-
05-554	2017.01.04	03	003-003713	1	42088220			CUENTAS ARENAS MIRIAM			150.00	-	-	-	-
05-555	2017.01.04	03	003-003714	1	01483544			LIVISI ASIRULLA YOLANDA CONSTANC			20.00	-	-	-	-
05-556	2017.01.04	03	003-003715	1	40408628			TUDELA TORRES FATIMA FIORELLA			125.00	-	-	-	-
05-557	2017.01.04	03	003-003716	1	44740021			QUISPE PARI KARINA			95.00	-	-	-	-
05-558	2017.01.04	03	003-003717	1	01231644			MARTINEZ CHOQUE MARIA ROXANA			20.00	-	-	-	-
05-559	2017.01.04	03	003-003718	1	01309625			CALVO CARDENAS JOSE RAMIRO			20.00	-	-	-	-
05-560	2017.01.06	03	003-003719	1	01816688			MOLLISACA AGUILAR FRANCISCA			185.00	-	-	-	-
05-561	2017.01.06	03	003-003720	1	42752218			TACURI BELLIDOP ZORAIDA SOLEDAD			70.00	-	-	-	-
05-562	2017.01.06	03	003-003721	1	44776912			AVILA TUNQUIPA JUDITH MARGOT			160.00	-	-	-	-
05-563	2017.01.06	03	003-003722	1	45990145			ADUVIRI MAMANI LUPE YOLANDA			50.00	-	-	-	-
05-564	2017.01.06	03	003-003723	1	43318728			SOLIS CANO CARLA MILUSKA			70.00	-	-	-	-
05-565	2017.01.09	03	003-003724	1	01332734			ALVAREZ HUAMANI LILLIE NALDY SOF			20.00	-	-	-	-
05-566	2017.01.09	03	003-003725	1	70373480			MAIAME I GUZMAN JULIA ANTONIETA			180.00	-	-	-	-
05-567	2017.01.09	03	003-003726	1	42518018			LUQUE BERNEDO JUDITH			140.00	-	-	-	-
05-568	2017.01.09	03	003-003727	1	46710521			COAQUIRA APAZA IRMA EDITH			140.00	-	-	-	-
05-569	2017.01.09	03	003-003728	1	29569803			VALUVIA GCALLA LUZ			20.00	-	-	-	-
05-570	2017.01.10	03	003-003729	1	43029438			PAYE LUNA FREDA EVELY			70.00	-	-	-	-
05-571	2017.01.10	03	003-003730	1	47106532			QUISPE CUTIMBO AYE MAYUMI			70.00	-	-	-	-
05-572	2017.01.11	03	003-003731	1	01322080			MAMANI PAQUITA MARCELA			50.00	-	-	-	-
05-573	2017.01.12	03	003-003732	6	20448446485			HOSPITAL REGIONAL MANUEL NUNEZ B			300.00	-	-	-	-
05-574	2017.01.12	03	003-003733	1	40023362			FLORES MAMANI GLADYS			20.00	-	-	-	-
05-575	2017.01.12	03	003-003734	1	01889390			TICONA GONZALES JULIA CLEOFE			185.00	-	-	-	-
05-576	2017.01.12	03	003-003735	1	01233723			SALAS ZEA CLEMENCIA			20.00	-	-	-	-
05-577	2017.01.12	03	003-003736	1	70373480			MATAMET GUZMAN JULIA ANTONIETA			15.00	-	-	-	-
05-578	2017.01.12	03	003-003737	1	44731741			LIMA RUIZ MARICELA NURY			50.00	-	-	-	-
05-579	2017.01.12	03	003-003738	1	43029438			PAYE LUNA FREDA EVELY			65.00	-	-	-	-
05-580	2017.01.12	03	003-003739	1	46478270			MONROY PILCO NOEMI			50.00	-	-	-	-
05-581	2017.01.12	03	003-003740	6	0000000000			DOCUMENTO ANULADO			-	-	-	-	-
05-582	2017.01.12	03	003-003741	1	29301815			REVILLA ARCE JUDITH MARIA			50.00	-	-	-	-
05-583	2017.01.12	03	003-003742	1	29328077			PONCE SANZ MAXIMILIANA ELIZABETH			20.00	-	-	-	-
05-584	2017.01.12	03	003-003743	1	01324553			CONDORI MAMANI ROSA LUZ			170.00	-	-	-	-
05-585	2017.01.12	03	003-003744	1	41324505			MOHALES MAMANI YUDIALICIA			20.00	-	-	-	-
05-586	2017.01.12	03	003-003745	1	40907294			MONTESINOS VERA VANESSA BERENICE			50.00	-	-	-	-
05-587	2017.01.12	03	003-003746	1	44557470			RIOS SANTI MEGUI JACKELINE			170.00	-	-	-	-
05-588	2017.01.12	03	003-003747	1	01333457			CARAZAS LOZA HILDA NILDA			20.00	-	-	-	-
05-589	2017.01.12	03	003-003748	1	42572409			APAZA QUILCA MARLENI MILAGROS			15.00	-	-	-	-
05-590	2017.01.12	03	003-003749	1	00521069			NINA CUSACANI GLADYS			90.00	-	-	-	-
05-591	2017.01.13	03	003-003750	1	29265748			SANCHEZ CONDORI MERY LUZ			20.00	-	-	-	-
05-592	2017.01.13	03	003-003751	1	40704129			COTRADO SOLIS LIZBET MARIELA			70.00	-	-	-	-
05-593	2017.01.13	03	003-003752	1	44692284			SANDOVAL VASQUEZ ANGHELA JESUS			20.00	-	-	-	-
05-594	2017.01.13	03	003-003753	1	29388025			AROCUTIPA MORAN SOLEDAD LILY			20.00	-	-	-	-
05-595	2017.01.13	03	003-003754	6	0000000000			DOCUMENTO ANULADO			-	-	-	-	-
05-596	2017.01.13	03	003-003755	1	42165885			VIZA ZANABRIA EDITH			250.00	-	-	-	-
05-597	2017.01.13	03	003-003756	1	42165885			VIZA ZANABRIA EDITH			70.00	-	-	-	-
05-598	2017.01.13	03	003-003757	1	70490293			CALLO FLORES JUDITH SHAMELEE			45.00	-	-	-	-
05-599	2017.01.13	03	003-003758	1	43128257			ARPASI VERASTEGUI YURICO JHAMIR			125.00	-	-	-	-
05-600	2017.01.13	03	003-003759	1	46742020			AGUILAR ASQUI SOLEDAD			95.00	-	-	-	-
05-601	2017.01.13	03	003-003760	6	20363734074			REDESS CHUCUITO			585.00	-	-	-	-
05-602	2017.01.13	03	003-003761	6	20363734074			REDESS CHUCUITO			585.00	-	-	-	-
05-603	2017.01.17	03	003-003762	6	20222371105			DIRECCION REGIONAL DE SALUD PUNO			15.00	-	-	-	-
05-604	2017.01.17	03	003-003763	6	0000000000			DOCUMENTO ANULADO			-	-	-	-	-
05-605	2017.01.17	03	003-003764	1	01310781			INQUILLA QUISPE MIRIAM LEONOR			20.00	-	-	-	-
05-606	2017.01.17	03	003-003765	1	44000764			AGUILAR ZANABRIA MARIELA ANALI			15.00	-	-	-	-
05-607	2017.01.17	03	003-003766	6	20222371105			DIRECCION REGIONAL DE SALUD PUNO			450.00	-	-	-	-
05-608	2017.01.17	03	003-003767	1	44725496			SANJO CUTIPA KARINA			45.00	-	-	-	-
05-609	2017.01.17	03	003-003768	1	01316498			VELASQUEZ TITO GIOVANNA			200.00	-	-	-	-
05-610	2017.01.17	03	003-003769	1	01227496			GUEVARA GARNICA MARTHA MAXIMA			80.00	-	-	-	-
05-611	2017.01.17	03	003-003770	6	001227496			GUEVARA GARNICA MARTHA MAXIMA			20.00	-	-	-	-
05-612	2017.01.17	03	003-003771	1	71773703			CHAVEZ ZAPANA KATHERINE MASIEL			95.00	-	-	-	-
05-613	2017.01.17	03	003-003772	1	71773703			CHAVEZ ZAPANA KATHERINE MASIEL			70.00	-	-	-	-
05-614	2017.01.17	03	003-003773	6	20363928197			REDESS EL COLLAO			405.00	-	-	-	-
05-615	2017.01.24	03	003-003774	1	01208440			ROJAS CORTERREAL JORGE			20.00	-	-	-	-
05-616	2017.01.24	03	003-003775	1	45325442			MENESES APAZA GLADYS MARILUZ			15.00	-	-	-	-
05-617	2017.01.24	03	003-003776	1	47032742			CONDORI NINA SARIA EVILEN			120.00	-	-	-	-
05-618	2017.01.24	03	003-003777	1	72737956			ESCOBAR ESCOBAR MELANIA			250.00	-	-	-	-
05-619	2017.01.24	03	003-003778	1	44283592			COTRADO MAQUERA VILMA			30.00	-	-	-	-
05-620	2017.01.24	03	003-003779	1	40433072			FLORES VELASQUEZ SHIRLEY			125.00	-	-	-	-
05-621	2017.01.24	03	003-003780	1	44283592			COTRADO MAQUERA VILMA			65.00	-	-	-	-
05-622	2017.01.24	03	003-003781	1	42876629			CHOQUE PERALTA LUZ MARINA			30.00	-	-	-	-
05-623	2017.01.24	03	003-003782	1	43709256			CACERES LA ROSA DELVIA			170.00	-	-	-	-
05-624	2017.01.24	03	003-003783	6	0000000000			DOCUMENTO ANULADO			-	-	-	-	-
05-625	2017.01.26	03	003-003784	1	42088220			CUENTAS ARENAS MIRIAM			230.00	-	-	-	-
05-626	2017.01.26	03	003-003785	1	42088220			CUENTAS ARENAS MIRIAM			50.00	-	-	-	-
05-627	2017.01.26	03	003-003786	1	01317635			SAMANEZ NIÑO DE GUZMAN ROSARIO M			20.00	-	-	-	-
05-628	2017.01.26	03	003-003787	1	01216271			CONDORI ANAHUA ROSA MARIA			20.00	-	-	-	-
05-629	2017.01.26	03	003-003788	1	29562028			CANCAPA MADUENO RUFINA			125.00	-	-	-	-
05-630	2017.01.26	03	003-003789	1	29562028			CANCAPA MADUENO RUFINA			5.00	-	-	-	-
05-631	2017.01.26	03	003-003790	1	01200122			GOMEZ PINEDA ISABEL RUTH			70.00	-	-	-	-
05-632	2017.01.26	03	003-003791	1	44410691			SACACA LAURA ROCIO NOEMI			30.00	-	-	-	-
05-633	2017.01.26	03	003-003792	1	45083296			SIHUAYRO MORERA ROCIO MAGALI			355.00	-	-	-	-
05-634	2017.01.27	03	003-003793	1	46400092			MAMANI CHAMBI SANDY VERONICA			15.00	-	-	-	-
05-635	2017.01.27	03	003-003794	1	02627564			RODRIGUEZ FLORES ROSA DALIA FRES			80.00	-	-	-	-
05-636	2017.01.30</														

Febrero 2017

R.U.C. : 20363488448
Prog : cb423.prg

01-PRINCIPAL

REGISTRO DE VENTAS
- Febrero -

Hora : 12:00:06
Pagina : 1

Comprobante Numero	Fecha	Tp De	Numero Documento	Tip Idn	R.U.C.	Nombre	Val. Venta	Importes I.G.V.	Imp. Venta	Ref. Fecha	Documento Tp	Documento Documento
05-	1	2017.02.01	03 002-018885	1	29321498	SANCHEZ DIAZ GLORIA CAROL			42.50			
05-	2	2017.02.01	03 002-018886	1	01216271	CONDORI ANAHUA ROSA MARIA			300.00			
05-	3	2017.02.01	03 002-018887	1	30835417	CARI RODRIGUEZ ZELMIRA YANETH			300.00			
05-	4	2017.02.01	03 002-018888	1	06793448	MEDRANO CORONEL CARMEN GLADYS			300.00			
05-	5	2017.02.01	03 002-018889	1	02423077	TICONA LUQUE YONY			135.00			
05-	6	2017.02.01	03 002-018890	1	01204764	CAIRA PINEDA MARIA ELIZABETH			300.00			
05-	7	2017.02.01	03 002-018891	1	42015572	SUCARI CHOQUEHUANCA ROSA LIDIA			35.00			
05-	8	2017.02.01	03 002-018892	1	02423077	TICONA LUQUE YONY			300.00			
05-	9	2017.02.01	03 002-018893	6	0000000000	DOCUMENTO ANULADO						
05-	10	2017.02.01	03 002-018894	1	02261696	MEDINA LOPE SABINA HILARIA			300.00			
05-	11	2017.02.02	03 002-018895	1	01318151	FLORES COLLA MARIA ELIZABETH			15.00			
05-	12	2017.02.02	03 002-018896	6	203634183	RED DE SALUD SANDIA			315.00			
05-	13	2017.02.02	03 002-018897	1	46968798	DURAN QUISPE GIOVANA HEVELYN			90.00			
05-	14	2017.02.02	03 002-018898	1	02391011	SAAVEDRA ITO JERESA			300.00			
05-	15	2017.02.02	03 002-018899	1	02425682	SAAVEDRA ITO NELLY			300.00			
05-	16	2017.02.02	03 002-018900	1	00515967	GUZMAN VELA ZCO YESSICA KAUNY			80.00			
05-	17	2017.02.02	03 002-018901	1	00515967	GUZMAN VELA ZCO YESSICA KADNY			300.00			
05-	18	2017.02.02	03 002-018902	6	0000000000	DOCUMENTO ANULADO						
05-	19	2017.02.02	03 002-018903	1	02558060	CARRIZALES PAO DOMINGA LOURDES			300.00			
05-	20	2017.02.02	03 002-018904	1	02395722	MARTINEZ ROQUE LIDIA			300.00			
05-	21	2017.02.02	03 002-018905	1	43968783	QUISPE APAZA FLOR DE MARIA			130.00			
05-	22	2017.02.02	03 002-018906	1	02360190	PASACA LUCANA CLEDY BRISEIDA			300.00			
05-	23	2017.02.02	03 002-018907	1	01280975	BUSTAMANTE ALTAMONTE EMMA ISABEL			70.00			
05-	24	2017.02.02	03 002-018908	1	01204764	CAIRA PINEDA MARIA ELIZABETH			70.00			
05-	25	2017.02.02	03 002-018909	1	30835417	CARI RODRIGUEZ ZELMIRA YANETH			70.00			
05-	26	2017.02.02	03 002-018910	1	42262346	ARTETA CALESAYA IRMA MAYELI			15.00			
05-	27	2017.02.02	03 002-018911	1	46184983	MAMANI PERALTA GISELA			70.00			
05-	28	2017.02.03	03 002-018912	1	02365313	USCA CABANA JENNY			300.00			
05-	29	2017.02.03	03 002-018913	1	46994254	LOAYZA SONCCO YOSHER			145.00			
05-	30	2017.02.03	03 002-018914	1	01343464	QUISPE OCHOA KATTIA ROXANA			300.00			
05-	31	2017.02.03	03 002-018915	1	45783913	TOMA LUJANO YUMAR RUTH			70.00			
05-	32	2017.02.03	03 002-018916	1	45325442	MENESES APAZA GLADYS MARILUZ			70.00			
05-	33	2017.02.03	03 002-018917	1	45460180	LAQUISE QUISPE CANDIDA			70.00			
05-	34	2017.02.03	03 002-018918	1	42630830	TURPO OVIEDO WILLIANA			300.00			
05-	35	2017.02.03	03 002-018919	1	44765391	QUISPE COAQUIRA YENNY			30.00			
05-	36	2017.02.03	03 002-018920	1	02295838	MAMANI CHINO VICENTE ALFREDO			30.00			
05-	37	2017.02.03	03 002-018921	1	02308613	QUISPE CARI CELIA			20.00			
05-	38	2017.02.03	03 002-018922	1	40370087	ENDARA ORTIZ MARIA NATIVIDAD			20.00			
05-	39	2017.02.03	03 002-018923	1	01229093	CHAINA CHOCUE IRENE LEONOR			300.00			
05-	40	2017.02.03	03 002-018924	1	80603939	PALLI GONZALES EUSTAQUIO NESTOR			300.00			
05-	41	2017.02.03	03 002-018925	1	80603939	PALLI GONZALES EUSTAQUIO NESTOR			15.00			
05-	42	2017.02.03	03 002-018926	1	02377686	PAREDES PIMENTEL ANA MARIA			45.00			
05-	43	2017.02.03	03 002-018927	1	71046149	MEDINA GALVEZ WENDY IBET			155.00			
05-	44	2017.02.03	03 002-018928	1	41132642	RODRIGUEZ ZARATE MARIA JUSTINA			45.00			
05-	45	2017.02.06	03 002-018929	1	41347312	BELTRAN GODOY SAUL			15.00			
05-	46	2017.02.06	03 002-018930	1	01342282	ESPINOZA PINEDA JANE			30.00			
05-	47	2017.02.06	03 002-018931	1	02413515	MITA BARRIONUEVO MARIA DEL CARME			300.00			
05-	48	2017.02.06	03 002-018932	1	46446847	COAQUIRA CALLI JUAN ELMER			30.00			
05-	49	2017.02.06	03 002-018933	1	06793448	MEDRANO CORONEL CARMEN GLADYS			15.00			
05-	50	2017.02.06	03 002-018934	1	06793448	MEDRANO CORONEL CARMEN GLADYS			15.00			
05-	51	2017.02.06	03 002-018935	1	06793448	MEDRANO CORONEL CARMEN GLADYS			15.00			
05-	52	2017.02.06	03 002-018936	1	02425811	QUISPE PANICAHUA NORA FILIPINAS			45.00			
05-	53	2017.02.06	03 002-018937	1	45043922	FLORES JUSTO YOVALENA			45.00			
05-	54	2017.02.06	03 002-018938	1	41922860	MAMANI CRUZ REYNALDO			30.00			
05-	55	2017.02.06	03 002-018939	1	02360190	PASACA LUCANA CLEDY BRISEIDA			15.00			
05-	56	2017.02.06	03 002-018940	1	44459624	RODRIGUEZ QUEA LISSET MAGALI			30.00			
05-	57	2017.02.06	03 002-018941	1	02427476	RAMOS RAMOS MARIA ISABEL			570.00			
05-	58	2017.02.06	03 002-018942	1	02427476	RAMOS RAMOS MARIA ISABEL			5.00			
05-	59	2017.02.06	03 002-018943	6	0000000000	DOCUMENTO ANULADO						
05-	60	2017.02.06	03 002-018944	1	02445627	LERMA ACUISE MARTHA SOFIA			70.00			
05-	61	2017.02.06	03 002-018945	6	0000000000	DOCUMENTO ANULADO						
05-	62	2017.02.07	03 002-018946	1	47020467	VILCA RAMOS YAQUELIN ROXANA			30.00			
05-	63	2017.02.07	03 002-018947	1	46469580	PALLE MAMANI LEDY ELIZABETH			45.00			
05-	64	2017.02.07	03 002-018948	6	20363488916	RED DE SALUD MACUSANI			330.00			
05-	65	2017.02.07	03 002-018949	6	0000000000	DOCUMENTO ANULADO						
05-	66	2017.02.07	03 002-018950	1	41525300	VALDEZ GUTIERREZ EDITH MARTHA			215.00			
05-	67	2017.02.07	03 002-018951	1	45486903	CJAPA LIPE GLADYS ISBET			30.00			
05-	68	2017.02.07	03 002-018952	1	41944667	CABALLERO ALIAGA FRIDA OLIVIA			300.00			
05-	69	2017.02.07	03 002-018953	1	40574429	OBLIAS AKAGUA JASMMY HAYBELY			330.00			
05-	70	2017.02.07	03 002-018954	1	42323602	CONDORI CONDORI MARIA VERONICA			45.00			
05-	71	2017.02.07	03 002-018955	1	02445219	QUISPE CHOQUECHAMBI SONIA			365.00			
05-	72	2017.02.07	03 002-018956	6	0000000000	DOCUMENTO ANULADO						
05-	73	2017.02.07	03 002-018957	1	01558784	CONDORI CONDORI HAYDEE GRISELDA			30.00			
05-	74	2017.02.07	03 002-018958	1	02491444	MAMANI IGO ALIAGA			300.00			
05-	75	2017.02.07	03 002-018959	1	02157262	PUMA MAMANI JUANA ESMERALDA			300.00			
05-	76	2017.02.07	03 002-018960	1	09000816	VILCA ZAPATA ELVA			300.00			
05-	77	2017.02.07	03 002-018961	6	0000000000	DOCUMENTO ANULADO						
05-	78	2017.02.07	03 002-018962	1	30675656	GOMEZ RODRIGUEZ LIZELY			30.00			
05-	79	2017.02.07	03 002-018963	1	01334971	PARIASACA CHAVEZ ISABEL ROXANA			30.00			
05-	80	2017.02.08	03 002-018964	1	70758859	SUCA ACUTA YESSICA			50.00			
05-	81	2017.02.08	03 002-018965	1	41723104	CAXI JARECA MERY AYDE			15.00			
05-	82	2017.02.08	03 002-018966	1	45445453	RAMOS MORALES MERCEDES			45.00			
05-	83	2017.02.08	03 002-018967	1	47066452	COOSI CHURA DIANETH			45.00			
05-	84	2017.02.08	03 002-018968	1	46533936	MULLISACA LIPA PILAR NELLY			295.00			
05-	85	2017.02.08	03 002-018969	1	46533936	MULLISACA LIPA PILAR NELLY			5.00			
05-	86	2017.02.08	03 002-018970	1	70183542	MACHACA MAMANI DINA FIORELA			45.00			
05-	87	2017.02.08	03 002-018971	1	70778073	MACHACA CALLA DEYSSI JHUINICO			30.00			
05-	88	2017.02.08	03 002-018972	1	45851620	DIAZ BELLIDO MILAGROS			45.00			
05-	89	2017.02.08	03 002-018973	6	0000000000	DOCUMENTO ANULADO						
05-	90	2017.02.08	03 002-018974	1	02433262	SUCAPUCA VILCA CARMEN ROSA			50.00			
05-	91	2017.02.08	03 002-018975	1	42290420	PAMPAMALLCO LOPEZ YONY			45.00			
05-	92	2017.02.08	03 002-018976	1	02360878	COLCA VILCA HERMELINDA			215.00			
05-	93	2017.02.08	03 002-018977	1	02378800	URVIOLA MANUJANO DINA ANSELMA			20.00			
05-	94	2017.02.08	03 002-018978	1	02423975	BORDA FLORES ISABEL JULIA			150.00			
05-	95	2017.02.08	03 002-018979	1	42433428	HUALLA TACCA GIOVANA			150.00			
05-	96	2017.02.08	03 002-018980	1	42433428	HUALLA TACCA GIOVANA			70.00			
05-	97	2017.02.08	03 002-018981	1	44646388	COLLA QUISPE YEMIDZA			45.00			
05-	98	2017.02.09	03 002-018982	1	41154167	VEIGA MAMANI KARIN MIRIAN			45.00			
05-	99	2017.02.09	03 002-018983	1	42886177	CALZAYA BENDITA LINCY			45.00			
05-	100	2017.02.09	03 002-018984	6	0000000000	DOCUMENTO ANULADO						
05-	101	2017.02.09	03 002-018985	1	44723047	SUCAPUCA LUQUE ELIAS			400.00			
05-	102	2017.02.09	03 002-018986	1	42607805	CHIPANA APAZA CHANG YULI			45.00			
05-	103	2017.02.09	03 002-018987	1	70020171	FLORES SANTOS SARA INGRITH			125.00			
05-	104	2017.02.09	03 002-018988	1	40046271	ZAPANA QUISPE SULEMA CONCEPCION		</				

Comprobante	Tip	Numero	Tip	R.U.C.	Nombre	Importes	Ref. Documento
Numero	Fecha	Dc	Documento	Idn		Val. Venta I.G.V. Imp. Venta	Fecha Tp Documento
05-110	2017.02.09	03	002-018994	1	41222666 SOTO HUAMAN NANCY	48.30	. . .
05-111	2017.02.09	03	002-018995	1	47194666 CICALLOHUANCA CALLOHUANCA MARILYN	48.30	. . .
05-112	2017.02.09	03	002-018996	1	01288348 QUISPE TURPO NILDA	48.30	. . .
05-113	2017.02.09	03	002-018997	1	73796666 HERRERA MAMANI ROXANA LISBETH	269.30	. . .
05-114	2017.02.09	03	002-018998	6	0000000000 DOCUMENTO ANULADO		. . .
05-115	2017.02.09	03	002-018999	1	73796666 HERRERA MAMANI ROXANA LISBETH	45.00	. . .
05-116	2017.02.09	03	002-019000	1	73796666 HERRERA MAMANI ROXANA LISBETH	20.30	. . .
05-117	2017.02.09	03	002-019001	1	44110666 ROJAS COAQUIRA AYDEE HERMELINDA	269.30	. . .
05-118	2017.02.09	03	002-019002	1	44110666 ROJAS COAQUIRA AYDEE HERMELINDA	45.00	. . .
05-119	2017.02.09	03	002-019003	1	44110666 ROJAS COAQUIRA AYDEE HERMELINDA	20.30	. . .
05-120	2017.02.09	03	002-019004	1	70274752 AGUILAR GONZALES LUZ MARINA	269.30	. . .
05-121	2017.02.09	03	002-019005	1	70274752 AGUILAR GONZALES LUZ MARINA	45.00	. . .
05-122	2017.02.09	03	002-019006	1	70274752 AGUILAR GONZALES LUZ MARINA	20.30	. . .
05-123	2017.02.09	03	002-019007	1	70064820 QUISPE VILCA MARILYN	269.30	. . .
05-124	2017.02.09	03	002-019008	1	70064820 QUISPE VILCA MARILYN	45.00	. . .
05-125	2017.02.09	03	002-019009	1	70064820 QUISPE VILCA MARILYN	20.30	. . .
05-126	2017.02.09	03	002-019010	1	41374103 SARAVIA VELASQUEZ BLIMA YING	45.00	. . .
05-127	2017.02.09	03	002-019011	1	45322994 SUCASAIRE MAMANI NURY ELVIRA	45.00	. . .
05-128	2017.02.09	03	002-019012	1	45300382 CHAMBI MAMANI ELMER	45.00	. . .
05-129	2017.02.09	03	002-019013	1	01326370 ALEJOS ROQUE YUDI TERESA	45.00	. . .
05-130	2017.02.09	03	002-019014	1	01889217 CUIIPA ROJAS AMALIA HERMELINDA	20.00	. . .
05-131	2017.02.09	03	002-019015	1	01310008 CGURA CACERES ZUNILDA	20.00	. . .
05-132	2017.02.09	03	002-019016	1	60260666 CHURA LIMACHI CANDY	269.30	. . .
05-133	2017.02.09	03	002-019017	1	60260666 CHURA LIMACHI CANDY	45.00	. . .
05-134	2017.02.09	03	002-019018	1	70969666 FLORES MAMANI IRENE	269.30	. . .
05-135	2017.02.09	03	002-019019	1	70969666 FLORES MAMANI IRENE	45.00	. . .
05-136	2017.02.09	03	002-019020	1	41290991 SUCASAIRE MAMANI GLORIA FILOMENA	269.30	. . .
05-137	2017.02.09	03	002-019021	1	41290991 SUCASAIRE MAMANI GLORIA FILOMENA	45.00	. . .
05-138	2017.02.09	03	002-019022	1	46970254 MACHACA AGUILAR LUZ MARINA	45.00	. . .
05-139	2017.02.09	03	002-019023	1	46970254 MACHACA AGUILAR LUZ MARINA	269.30	. . .
05-140	2017.02.09	03	002-019024	1	40863186 HUANCA HUANCA ENDIRA LEDY	245.00	. . .
05-141	2017.02.09	03	002-019025	1	46379719 CCAMA HUANACUNI CORY DORIS	45.00	. . .
05-142	2017.02.09	03	002-019026	1	43763425 ALVIZURI COTOS FELICITA	48.30	. . .
05-143	2017.02.09	03	002-019027	1	42280182 VELASCO NINA EVA	45.00	. . .
05-144	2017.02.09	03	002-019028	1	40854802 ESCOBAR JUSTO AMALIA ANGELICA	735.00	. . .
05-145	2017.02.09	03	002-019029	1	47515390 CABRERA ACHATA LEYDI PAULA	15.00	. . .
05-146	2017.02.09	03	002-019030	1	47515390 CABRERA ACHATA LEYDI PAULA	30.00	. . .
05-147	2017.02.09	03	002-019031	1	44740021 QUISPE PARI KARINA	45.00	. . .
05-148	2017.02.09	03	002-019032	1	70599860 FRISANCHO PARADA GERY MIRELLY	45.00	. . .
05-149	2017.02.09	03	002-019033	1	47251073 PAMPAMALLCO APAZA ROXANA IRENE	269.30	. . .
05-150	2017.02.09	03	002-019034	1	47251073 PAMPAMALLCO APAZA ROXANA IRENE	45.00	. . .
05-151	2017.02.09	03	002-019035	1	47251073 PAMPAMALLCO APAZA ROXANA IRENE	20.30	. . .
05-152	2017.02.09	03	002-019036	1	45680999 QUISPE RODRIGUEZ DIANA KARINA	45.00	. . .
05-153	2017.02.09	03	002-019037	1	45123083 QUISPE QUISPE GLADIS MARINA	45.00	. . .
05-154	2017.02.09	03	002-019038	1	47614434 TORRES BERNECO CYBILL NAGIT	269.30	. . .
05-155	2017.02.09	03	002-019039	1	47614434 TORRES BERNECO CYBILL NAGIT	45.00	. . .
05-156	2017.02.09	03	002-019040	1	46199275 MAMANI MAMANI MILAGROS	70.00	. . .
05-157	2017.02.09	03	002-019041	1	02422989 VARGAS MORAN INGRID	200.00	. . .
05-158	2017.02.09	03	002-019042	1	45448537 COILA ARCE LIZBETH	45.00	. . .
05-159	2017.02.10	03	002-019043	1	44110951 ROJAS COAQUIRA AYDEE HERMELINDA	20.30	. . .
05-160	2017.02.10	03	002-019044	1	60260666 CHURA LIMACHI CANDY	20.30	. . .
05-161	2017.02.10	03	002-019045	1	41290991 SUCASAIRE MAMANI GLORIA FILOMENA	20.30	. . .
05-162	2017.02.10	03	002-019046	1	46970254 MACHACA AGUILAR LUZ MARINA	20.30	. . .
05-163	2017.02.10	03	002-019047	1	02382109 ALARCON MAMANI VICKI LELIA	15.00	. . .
05-164	2017.02.10	03	002-019048	1	46233001 COOPA COLQUE NELLY DEL PILAR	15.00	. . .
05-165	2017.02.10	03	002-019049	1	46970254 MACHACA AGUILAR LUZ MARINA	20.30	. . .
05-166	2017.02.10	03	002-019050	1	44283592 COTRADO MAQUEHA VILMA	30.00	. . .
05-167	2017.02.10	03	002-019051	1	42480745 HANCCO IACCA DANNISA ERIKA	45.00	. . .
05-168	2017.02.10	03	002-019052	1	72737956 ESCOBAR ESCOBAR MELANIA	30.00	. . .
05-169	2017.02.10	03	002-019053	6	0000000000 DOCUMENTO ANULADO		. . .
05-170	2017.02.10	03	002-019054	1	41168010 BELLIDO CALCINA LOLA GABRIELA	1 095.00	. . .
05-171	2017.02.10	03	002-019055	1	40651378 CHANINI QUISPE SILVIA	140.00	. . .
05-172	2017.02.10	03	002-019056	1	01872825 ATENCIO TAPIA MARISOL	269.30	. . .
05-173	2017.02.10	03	002-019057	1	01872825 ATENCIO TAPIA MARISOL	45.00	. . .
05-174	2017.02.10	03	002-019058	1	71084327 QUISPE ARGOLLO ESMERALDA	15.00	. . .
05-175	2017.02.10	03	002-019059	1	02411931 FLORES LEON JULIA YOLANDA	815.00	. . .
05-176	2017.02.10	03	002-019060	1	46034882 GONZALES QUISPILLO JOHANA MIREYA	15.00	. . .
05-177	2017.02.10	03	002-019061	1	47848833 TORRES CHAMBI HERALDY ARACELY	48.10	. . .
05-178	2017.02.10	03	002-019062	1	44454367 SUCASACA LARIUCO LIDIA VIRGINIA	30.00	. . .
05-179	2017.02.10	03	002-019063	6	20322628642 RED DE SALUD MELGAR	645.00	. . .
05-180	2017.02.10	03	002-019064	6	20322628642 RED DE SALUD MELGAR	630.00	. . .
05-181	2017.02.10	03	002-019065	6	0000000000 DOCUMENTO ANULADO		. . .
05-182	2017.02.10	03	002-019066	1	01308222 DIAZ TICONA ALICIA	415.00	. . .
05-183	2017.02.10	03	002-019067	1	41076080 MAMANI PILCO ELIZABETH YULIANA	20.30	. . .
05-184	2017.02.10	03	002-019068	1	42273042 VALDIVIA CHAMBI MARINA ADELAIDA	190.00	. . .
05-185	2017.02.10	03	002-019069	1	44045813 CONDORI CHURATA JUAN SATURNINO	20.30	. . .
05-186	2017.02.13	03	002-019070	1	02422384 MENGUA CORONADO JUANA AYDEE	180.00	. . .
05-187	2017.02.13	03	002-019071	1	44334836 QUISPE TURPO MARGOT	100.00	. . .
05-188	2017.02.13	03	002-019072	6	0000000000 DOCUMENTO ANULADO		. . .
05-189	2017.02.13	03	002-019073	1	45396517 JACINTO JACINTO PATY JANETH	265.00	. . .
05-190	2017.02.13	03	002-019074	1	70274752 AGUILAR GONZALES LUZ MARINA	150.00	. . .
05-191	2017.02.13	03	002-019075	1	44110951 ROJAS COAQUIRA AYDEE HERMELINDA	150.00	. . .
05-192	2017.02.13	03	002-019076	1	60260278 CHURA LIMACHI CANDY	150.00	. . .
05-193	2017.02.13	03	002-019077	1	43763425 ALVIZURI COTOS FELICITA	100.00	. . .
05-194	2017.02.13	03	002-019078	1	46894547 RUELAS COLQUEHUANCA LIBIA VICTOR	100.00	. . .
05-195	2017.02.13	03	002-019079	6	0000000000 DOCUMENTO ANULADO		. . .
05-196	2017.02.13	03	002-019080	6	0000000000 DOCUMENTO ANULADO		. . .
05-197	2017.02.13	03	002-019081	1	01296550 PUMAJUISPE QUISPE ROSARIO PILAR	230.00	. . .
05-198	2017.02.13	03	002-019082	1	44124926 CASTRO CRUZ EDITH	100.00	. . .
05-199	2017.02.13	03	002-019083	1	47848833 TORRES CHAMBI HERALDY ARACELY	100.00	. . .
05-200	2017.02.13	03	002-019084	1	45764227 ZAPATA QUISPE LIBETH	150.00	. . .
05-201	2017.02.13	03	002-019085	1	47194666 CICALLOHUANCA CICALLOHUANCA MARILY	100.00	. . .
05-202	2017.02.13	03	002-019086	1	47139898 FLORES JUAREZ ROSMERY	20.30	. . .
05-203	2017.02.13	03	002-019087	6	0000000000 DOCUMENTO ANULADO		. . .
05-204	2017.02.13	03	002-019088	6	0000000000 DOCUMENTO ANULADO		. . .
05-205	2017.02.13	03	002-019089	1	40673255 CHARA SURCO MARGOT	269.30	. . .
05-206	2017.02.13	03	002-019090	1	40673255 CHARA SURCO MARGOT	45.00	. . .
05-207	2017.02.13	03	002-019091	1	40673255 CHARA SURCO MARGOT	100.00	. . .
05-208	2017.02.13	03	002-019092	1	01331867 ILLACHURA VELAZCO DANITZA	30.00	. . .
05-209	2017.02.13	03	002-019093	1	41739898 FLORES JUAREZ ROSMERY	269.30	. . .
05-210	2017.02.13	03	002-019094	1	41739898 FLORES JUAREZ ROSMERY	45.00	. . .
05-211	2017.02.13	03	002-019095	1	41076080 MAMANI PILCO ELIZABETH YULIANA	269.30	. . .
05-212	2017.02.13	03	002-019096	1	41076080 MAMANI PILCO ELIZABETH YULIANA	45.00	. . .
05-213	2017.02.15	03	002-019097	1	73796029 HERRERA MAMANI ROXANA LISBETH	150.00	. . .
05-214	2017.02.15	03	002-019098	1	70064820 QUISPE VILCA MARILYN	150.00	. . .
05-215	2017.02.15	03	002-019099	1	44045813 CONDORI CHURATA JUAN SATURNINO	269.30	. . .
05-216	2017.02.15	03	002-019100	1	44045813 CONDORI CHURATA JUAN SATURNINO	45.00	. . .
05-217	2017.02.15	03	002-019101	1	44045813 CONDORI CHURATA JUAN SATURNINO	150.00	. . .
05-218	2017.02.15	03	002-019102	6	0000000000 DOCUMENTO ANULADO		. . .

SubTotal

26 933.40

Comprobante Numero	Fecha	Tip Dc	Numero Documento	Tip ldn	R.U.C.	Nombre	Val. Venta	Importes I.G.V.	Imp. Venta	Ref. Fecha	Documento Tp	Documento
05-219	2017.02.15	03	002-019103	1	47614434	TORRES BERNEDO CYBILL NAGIT			100.00			
05-220	2017.02.15	03	002-019104	1	70969843	FLORES MAMANI IRENE NATIVIDAD			150.00			
05-221	2017.02.15	03	002-019105	1	01872625	ATIENCIO IAPIA MARISOL			100.00			
05-222	2017.02.15	03	002-019106	1	41076080	MAMANI PILCO ELIZABETH YULIANA			150.00			
05-223	2017.02.15	03	002-019107	1	170739898	FLORES JUAREZ ROSMERY			150.00			
05-224	2017.02.15	03	002-019108	6	20363839500	RED DE SALUD HUANCANCA			345.00			
05-225	2017.02.15	03	002-019109	1	01332734	ALVAREZ HUAMANI LILLIE NALDY SOF			202.50			
05-226	2017.02.15	03	002-019110	6	0000000000	DOCUMENTO ANULADO						
05-227	2017.02.15	03	002-019111	1	70114405	NUNEZ LLANOS JESSICA GIOVANNA			20.00			
05-228	2017.02.15	03	002-019112	1	70114405	NUNEZ LLANOS JESSICA GIOVANNA			15.00			
05-229	2017.02.15	03	002-019113	1	42259781	VILCA ARAPA MAGDALENA			45.00			
05-230	2017.02.15	03	002-019114	1	01342282	ESPINOZA PINEDA JANE			15.00			
05-231	2017.02.15	03	002-019115	1	01332734	ALVAREZ HUAMANI LILLIE NALDY SOF			80.00			
05-232	2017.02.15	03	002-019116	1	43436670	PARISACA QUISOCALA YERMINA MILAG			145.00			
05-233	2017.02.15	03	002-019117	1	01869218	MEJIA PENA MAMERTO			120.00			
05-234	2017.02.15	03	002-019118	1	46849120	MAYTA VARGAS ZAIDA CARLA			235.00			
05-235	2017.02.15	03	002-019119	1	02427476	RAMOS RAMOS MARIA ISABEL			70.00			
05-236	2017.02.15	03	002-019120	1	29685381	ROMERO ATIENCIO LUZ MARY			20.30			
05-237	2017.02.15	03	002-019121	1	02259123	HINOJO QUISPE MARIA JESUSA			29.00			
05-238	2017.02.15	03	002-019122	1	46327749	TACCA VILLALVA MARIBEL			30.00			
05-239	2017.02.15	03	002-019123	1	46327749	TACCA VILLALVA MARIBEL			20.00			
05-240	2017.02.15	03	002-019124	1	44784939	ALVAREZ HUARILLOCLA JENNY YRIS			390.00			
05-241	2017.02.15	03	002-019125	1	60260278	CHURA LIMACHI CANDY			40.00			
05-242	2017.02.15	03	002-019126	1	44334836	QUISPE TURPO MARGOT			80.00			
05-243	2017.02.15	03	002-019127	1	45764227	ZAPATA QUISPE LIZBETH			50.00			
05-244	2017.02.15	03	002-019128	1	41076080	MAMANI PILCO ELIZABETH YULIANA			80.00			
05-245	2017.02.15	03	002-019129	1	44110951	ROJAS COAQUIRA AYDEE HERMELINDA			18.00			
05-246	2017.02.15	03	002-019130	1	73796029	HERRERA MAMANI ROXANA LISBETH			10.00			
05-247	2017.02.15	03	002-019131	1	70969843	FLORES MAMANI IRENE NATIVIDAD			40.00			
05-248	2017.02.15	03	002-019132	6	0000000000	DOCUMENTO ANULADO						
05-249	2017.02.15	03	002-019133	1	40648599	CUEVA MEDINA BETZABETH			335.00			
05-250	2017.02.15	03	002-019134	1	0000000000	DOCUMENTO ANULADO						
05-251	2017.02.15	03	002-019135	1	44124926	CASTRO CRUZ EDITH			80.00			
05-252	2017.02.15	03	002-019136	1	41739898	FLORES JUAREZ ROSMERY			50.00			
05-253	2017.02.15	03	002-019137	1	47184680	CCALLOHUANCA CCALLOHUANCA MARILY			40.00			
05-254	2017.02.15	03	002-019138	1	42696960	MERLIN CALISAYA LUZ MARINA			345.00			
05-255	2017.02.15	03	002-019139	1	41132650	GOMEZ CABRERA NAHANI SOFIA			15.00			
05-256	2017.02.15	03	002-019140	6	0000000000	DOCUMENTO ANULADO						
05-257	2017.02.15	03	002-019141	1	70114405	NUNEZ LLANOS JESSICA GIOVANNA			111.80			
05-258	2017.02.20	03	002-019142	1	23896130	SORIA BECERRA SONIA BECERRA			145.00			
05-259	2017.02.20	03	002-019143	1	42764841	NINA CASIHO NORMA			80.00			
05-260	2017.02.20	03	002-019144	1	01212950	ZANTALLA PRIETO TRINIDAD LOURDES			100.00			
05-261	2017.02.20	03	002-019145	1	02431074	MAMANI HANCCO WILMA INES			280.00			
05-262	2017.02.20	03	002-019146	1	40618647	RAMOS URRUTIA JAYDER RAUL			15.00			
05-263	2017.02.20	03	002-019147	1	45313591	APAZA CHIHUA EDWIN			100.00			
05-264	2017.02.20	03	002-019148	1	29493327	DEL CARPIO CASARIANA MARIA			5.00			
05-265	2017.02.20	03	002-019149	1	45486834	CALISAYA HUANCACUMI BETZABE			215.00			
05-266	2017.02.20	03	002-019150	1	42991837	CUEVAS ESCALANTE FIORELA ELIZABE			80.00			
05-267	2017.02.20	03	002-019151	1	02398414	ARTETA LA TORRE YANETH			70.00			
05-268	2017.02.21	03	002-019152	1	02294260	MEDINA LOPE INES			200.00			
05-269	2017.02.21	03	002-019153	1	46849120	MAYTA VARGAS ZAIDA CARLA			80.00			
05-270	2017.02.21	03	002-019154	6	20363715011	RED DE SALUD AZANGARO			585.00			
05-271	2017.02.21	03	002-019155	1	41132642	RODRIGUEZ ZAHARA MARIA JUSTINA			212.00			
05-272	2017.02.21	03	002-019156	1	41600981	CHURA LUQUE NORMA ROXANA			30.00			
05-273	2017.02.21	03	002-019157	6	0000000000	DOCUMENTO ANULADO						
05-274	2017.02.22	03	002-019158	6	20145686548	REDESS SAN ROMAN			879.34			
05-275	2017.02.22	03	002-019159	1	41658462	CALLA PACOR JAIMIE IVAN			75.00			
05-276	2017.02.22	03	002-019160	1	02307077	CARI LAURA NANCY ANGELICA			80.00			
05-277	2017.02.22	03	002-019161	1	01843461	VILLEGAS CHUQUIMIA MADELIN			165.00			
05-278	2017.02.22	03	002-019162	1	02431074	MAMANI HANCCO WILMA INES			80.00			
05-279	2017.02.23	03	002-019163	1	44002825	VILCA VILAVILA JAVIER			45.00			
05-280	2017.02.23	03	002-019164	6	20200718648	RED DE SALUD DE LAMPA			135.00			
05-281	2017.02.23	03	002-019165	1	44443855	APAZA MAMANI NIHIL VANESSA			175.00			
05-282	2017.02.23	03	002-019166	1	02378227	CHIRINOS MERCADO NORMA			45.00			
05-283	2017.02.23	03	002-019167	1	45452503	CARAZAS QUISPE ELIZABETH			20.00			
05-284	2017.02.23	03	002-019168	1	45452503	CARAZAS QUISPE ELIZABETH			80.00			
05-285	2017.02.23	03	002-019169	1	42660208	CHILE ANDRADE YENY CANDELARIA			310.00			
05-286	2017.02.23	03	002-019170	1	42660208	CHILE ANDRADE YENY CANDELARIA			5.00			
05-287	2017.02.23	03	002-019171	1	02427586	BERNAL SALAS KAROLINA YANE I			275.00			
05-288	2017.02.23	03	002-019172	1	46986049	HUAMANI JOVE ROSAYSEL			235.00			
05-289	2017.02.23	03	002-019173	1	46986049	HUAMANI JOVE ROSAYSEL			15.00			
05-290	2017.02.23	03	002-019174	1	46466696	HUANCA CALLA KATHLEEN RAQUEL			80.00			
05-291	2017.02.23	03	002-019175	1	41438637	ZAPANA GUILLEN JIYNA			80.00			
05-292	2017.02.24	03	002-019176	1	29301815	REVILLA ARCE JUDITH MARIA			80.00			
05-293	2017.02.24	03	002-019177	1	43436670	PARISACA QUISOCALA YERMINA MILAG			80.00			
05-294	2017.02.24	03	002-019178	1	29376026	BEJARANO VALENCIA GILDER ELIANA			80.00			
05-295	2017.02.24	03	002-019179	1	02397949	NEYRA TAPIA RICARDA REYNA			80.00			
05-296	2017.02.24	03	002-019180	1	02388190	RODRIGUEZ TERRAZAS LUZ MARY GISE			80.00			
05-297	2017.02.24	03	002-019181	1	01205747	QUISPE FLORES LIDIA IRMA			80.00			
05-298	2017.02.24	03	002-019182	1	02371462	MAMANI ILLANES ISABEL RUTH			80.00			
05-299	2017.02.24	03	002-019183	1	01326785	CHARAJA ANAZCO LISBE			80.00			
05-300	2017.02.24	03	002-019184	1	02438108	ACO ZEA CECILIA			80.00			
05-301	2017.02.24	03	002-019185	1	01335296	SANDOVAL ARENAS LOURDES			80.00			
05-302	2017.02.24	03	002-019186	1	01333604	GARNICA SALINAS ANA MARIA			80.00			
05-303	2017.02.24	03	002-019187	1	46395890	RAMOS MAMANI LELY			80.00			
05-304	2017.02.24	03	002-019188	1	02378814	PUNJA CASTILLO ROSA VILMA			80.00			
05-305	2017.02.24	03	002-019189	1	02448775	VILCA LAYME JANETH			80.00			
05-306	2017.02.24	03	002-019190	1	70397398	MAMANI PAHI DORIS			80.00			
05-307	2017.02.24	03	002-019191	1	01315155	LOPE CHOQUE VIANNEY ESTELA			80.00			
05-308	2017.02.24	03	002-019192	1	29523460	RIVEROS RIVEROS PATRICIA LANDY			80.00			
05-309	2017.02.24	03	002-019193	1	40551677	GUZMAN ALBAKKACIN BERENICE			80.00			
05-310	2017.02.24	03	002-019194	1	02431140	AMPUEKO GONZALES GIOVANNA			80.00			
05-311	2017.02.24	03	002-019195	1	44016708	FERNANDEZ MACHACA MARIBEL			80.00			
05-312	2017.02.24	03	002-019196	1	80417059	MAYTA VARGAS CARLOS HENRY			80.00			
05-313	2017.02.24	03	002-019197	1	44776912	AVILA TUNQUIPA JUDITH MARGOT			80.00			
05-314	2017.02.24	03	002-019198	1	30760126	VALDIVIA CONCHA CATALINA BETTY			80.00			
05-315	2017.02.24	03	002-019199	1	02442531	MUNOZ CARRIZALES LUZ MARINA			80.00			
05-316	2017.02.24	03	002-019200	6	0000000000	DOCUMENTO ANULADO						
05-317	2017.02.24	03	002-019201	1	41367987	MAMANI CONDORI WILMA			80.00			
05-318	2017.02.24	03	002-019202	1	01305007	SUNIGA PARILLO MARCELINEA			80.00			
05-319	2017.02.24	03	002-019203	1	02391011	SAAVEDRA ITO TERESA			80.00			
05-320	2017.02.24	03	002-019204	1	40569952	LUQUE BERNEDO MABY JACQUELIN			80.00			
05-321	2017.02.24	03	002-019205	1	01319747	VELASQUEZ FLORES SUSY ESMELIA			80.00		</	

Comprobante	Fecha	De	Numero Documento	Tip Dcn	R.U.C.	Nombre	Val. Venta	Importes I.G.V.	Imp. Venta	Ref. Fecha	Documento Tp	Documento
05-328	2017.02.24	03	002-019212	1	25416869	HINJOSA CONDORI YOLANDA			20.00			
05-329	2017.02.24	03	002-019213	1	01229093	CHAINA CHOQUE IRENE LEONOR			80.00			
05-330	2017.02.24	03	002-019214	1	02429251	CARDENAS LIMA JUANA FRANCISCA			80.00			
05-331	2017.02.24	03	002-019215	1	29416533	BRAVO RODRIGUEZ MARIANELA			80.00			
05-332	2017.02.24	03	002-019216	1	02418943	MERCAUO ZEA DARYS GUELLIA			80.00			
05-333	2017.02.24	03	002-019217	1	01200282	HOLGUIN ORDONO MAGDA			80.00			
05-334	2017.02.24	03	002-019218	6	0000000000	DOCUMENTO ANULADO						
05-335	2017.02.24	03	002-019219	6	0000000000	DOCUMENTO ANULADO						
05-336	2017.02.24	03	002-019220	6	0000000000	DOCUMENTO ANULADO						
05-337	2017.02.24	03	002-019221	1	42938274	PACSI LUQUE ANA PAIRICIA			80.00			
05-338	2017.02.24	03	002-019222	1	40569952	LUQUE BERNEDO MABY JACQUELIN			420.00			
05-339	2017.02.24	03	002-019223	1	40569952	LUQUE BERNEDO MABY JACQUELIN			20.00			
05-340	2017.02.24	03	002-019224	6	0000000000	DOCUMENTO ANULADO						
05-341	2017.02.24	03	002-019225	1	80417059	MAYTA VARGAS CARLOS HENRY			500.00			
05-342	2017.02.24	03	002-019226	1	70539774	YUNGA APAZA DORIS HELEN			40.00			
05-343	2017.02.24	03	002-019227	1	24003283	QUISPE DIAZ DE FERNANDEZ OLINDA			80.00			
05-344	2017.02.24	03	002-019228	1	47596606	HUARACHI FLORES LICELY LARISSA			40.00			
05-345	2017.02.24	03	002-019229	1	42199585	LUZA REYES YANIEI RHOXANA			30.00			
05-346	2017.02.25	03	002-019230	1	44138986	GARCIA HUAKSAYA DANISSE YAQUELIN			80.00			
05-347	2017.02.25	03	002-019231	1	42840478	FLORES FLORES YUDIT			80.00			
05-348	2017.02.25	03	002-019232	1	43993915	MONTUFAR CHAMBILLA JUDITH			80.00			
05-349	2017.02.25	03	002-019233	1	41061128	CHOQUE VILCA GRETZEL ROSSMERY			80.00			
05-350	2017.02.25	03	002-019234	1	02360190	PASACA LUCANA CLEDY BRISEIDA			80.00			
05-351	2017.02.25	03	002-019235	1	02398857	RONDINEL LOPEZ MARIA EUCLIDES			50.00			
05-352	2017.02.25	03	002-019236	6	0000000000	DOCUMENTO ANULADO						
05-353	2017.02.25	03	002-019237	1	40907294	MONTESINOS VERA VANESSA BERENICE			80.00			
05-354	2017.02.25	03	002-019238	1	01862638	CHAINA CHAMBILLA ELIANA			80.00			
05-355	2017.02.25	03	002-019239	1	02365313	USCA CABANA JENNY			80.00			
05-356	2017.02.26	03	002-019240	1	00498146	TUPA ARIZACA JORGE ELEAZAR			80.00			
05-357	2017.02.26	03	002-019241	1	01855729	FUENTES RUIZ RICARDO			80.00			
05-358	2017.02.26	03	002-019242	1	70372715	LIPA CAHU MARLENI			80.00			
05-359	2017.02.26	03	002-019243	1	02413515	MITA BARRIONUEVO MARIA DEL CARME			80.00			
05-360	2017.02.26	03	002-019244	1	01310815	CALLA CHAMBI ROSA			80.00			
05-361	2017.02.27	03	002-019245	1	80021166	OLIVERA PACORI MARCOS			40.00			
05-362	2017.02.27	03	002-019246	1	29727133	CCASO MAMANI PATRICIA CRISTINA			100.00			
05-363	2017.02.27	03	002-019247	1	02391011	SAAVEDRA ITO TERESA			100.00			
05-364	2017.02.02	03	003-003801	1	47502928	AGUILAR CHAVEZ JESUSA			45.00			
05-365	2017.02.02	03	003-003802	1	42518018	LUQUE BERNEDO JUDITH			15.00			
05-366	2017.02.02	03	003-003803	1	40551709	APARICIO ARTETA LISBETH MIRIAM			170.00			
05-367	2017.02.03	03	003-003804	1	46742020	AGUILAR ASQUI SOLEDAD			50.00			
05-368	2017.02.03	03	003-003805	1	43993915	MONTUFAR CHAMBILLA JUDITH			15.00			
05-369	2017.02.03	03	003-003806	1	70117772	EDUARDO FLORES NATALY			180.00			
05-370	2017.02.07	03	003-003807	1	72450271	BARRIGA RAMOS DEYSI ISABEL			15.00			
05-371	2017.02.07	03	003-003808	1	72450271	BARRIGA RAMOS DEYSI ISABEL			15.00			
05-372	2017.02.08	03	003-003809	1	44000776	COACALLA MEZA EMMY ANDREA			60.00			
05-373	2017.02.08	03	003-003810	1	44000776	COACALLA MEZA EMMY ANDREA			80.00			
05-374	2017.02.08	03	003-003811	1	01227496	GUEVARA GARNICA MARTHA MAXIMA			30.00			
05-375	2017.02.08	03	003-003812	1	42569486	AQUIZE BRAVO GAI Y ELIZA			45.00			
05-376	2017.02.08	03	003-003813	1	46118143	ROZAS HALLASI DANNEY JHURICO			120.00			
05-377	2017.02.08	03	003-003814	1	40488499	BENAVENTE MALAGA LUZ MARINA			45.00			
05-378	2017.02.08	03	003-003815	1	70438179	NIETO RAMOS ONELIDA PAMELA			45.00			
05-379	2017.02.08	03	003-003816	1	45154521	ZEA GARAMBEL BETTY			45.00			
05-380	2017.02.08	03	003-003817	6	0000000000	DOCUMENTO ANULADO						
05-381	2017.02.08	03	003-003818	1	44410691	SACACA LAURA ROCIO NOEMI			15.00			
05-382	2017.02.09	03	003-003819	1	41792783	ALCA CRUZ ERIKA ROXANA			915.00			
05-383	2017.02.10	03	003-003820	1	40704129	COTRADO SOLIS LIZBET MARIELA			300.00			
05-384	2017.02.10	03	003-003821	1	45083296	SIHUAYRO MORERA ROCIO MAGALI			15.00			
05-385	2017.02.10	03	003-003822	6	203633861858	RED DE SALUD DE YUNGUYO			135.00			
05-386	2017.02.13	03	003-003823	6	20222371105	DIRECCION REGIONAL DE SALUD PUNO			15.00			
05-387	2017.02.13	03	003-003824	6	20222371105	DIRECCION REGIONAL DE SALUD PUNO			555.00			
05-388	2017.02.13	03	003-003825	6	20448446485	HOSPITAL REGIONAL MANUEL NUNEZ B			300.00			
05-389	2017.02.15	03	003-003826	1	46189292	MORALES MAQUERA MARYANN DEL ROSA			30.00			
05-390	2017.02.15	03	003-003827	6	203633928197	REDESS EL COLLAO			405.00			
05-391	2017.02.17	03	003-003828	1	46742020	AGUILAR ASQUI SOLEDAD			15.00			
05-392	2017.02.17	03	003-003829	6	20363334074	REDESS CHUCUIO			570.00			
05-393	2017.02.21	03	003-003830	1	02408236	CARRILLO RIVEROS JUSTA CARMEN			20.00			
05-394	2017.02.21	03	003-003831	1	29376026	BEJARANO VALENCIA GILDER ELIANA			100.00			
05-395	2017.02.21	03	003-003832	1	01320758	CACERES COLQUEHUANCA MARIABEL			285.00			
05-396	2017.02.22	03	003-003833	6	203633861858	RED DE SALUD DE YUNGUYO			135.00			
05-397	2017.02.23	03	003-003834	1	29562028	CANCAPA MADUENO RUFINA			15.00			
05-398	2017.02.23	03	003-003835	1	24003283	QUISPE DIAZ DE FERNANDEZ OLINDA			15.00			
05-399	2017.02.23	03	003-003836	1	01231619	CANQUI FLORES MARIELA CALIXTA			15.00			
05-400	2017.02.23	03	003-003837	1	40965534	AMANQUI PACHAO ROCIO ROSA			100.00			
05-401	2017.02.24	03	003-003838	1	29562028	CANCAPA MADUENO RUFINA			80.00			
05-402	2017.02.27	03	003-003839	1	44124925	CCALLI CHINO RUTH MERY			180.00			
05-403	2017.02.27	03	003-003840	1	01344795	LIMACHI CONDORI SHEYLA MARIELA			95.00			

TOTAL GENERAL

46 617.64

Marzo 2017

R.U.C. : 20363488448
 Prog : cb423.prg

01-PRINCIPAL

REGISTRO DE VENTAS
 - Marzo -

Hora : 12:02:46
 Pagina : 1

Comprobante Numero	Fecha	De	Numero Documento	Tip Idn	R.U.C.	Nombre	Val. Venta	Importes I.G.V.	Imp. Venta	Ref. Fecha	Documento Tp	Documento
05-	10 2017.03.01	03	002-019248	1	70038250	AROQUIPA FLORES YANETH			130.00			
05-	11 2017.03.01	03	002-019249	1	29218340	OVIEDO CARAZAS MARLENE NANCY			80.00			
05-	12 2017.03.01	03	002-019250	1	44045813	CONDORI CHURTA JUAN SATURNINO			80.00			
05-	13 2017.03.01	03	002-019251	1	44110961	ROJAS COAQUIRA AYDEE HERMELINDA			100.00			
05-	14 2017.03.01	03	002-019252	1	47438690	HERRENA MAMANI ROXANA LISBE IH			100.00			
05-	15 2017.03.01	03	002-019253	6	20363814183	RED DE SALUD SANDIA			316.00			
05-	16 2017.03.01	03	002-019254	1	47305526	PARRA VALERO MELANY GLADYS			20.30			
05-	17 2017.03.01	03	002-019255	6	0000000000	DOCUMENTO ANULADO			20.30			
05-	18 2017.03.01	03	002-019256	1	43042818	NINA MEDINA YESICA			20.30			
05-	19 2017.03.01	03	002-019257	1	29541730	SANJUDVAL AHLNAS MADELEINE			35.00			
05-	20 2017.03.01	03	002-019258	1	29569744	SUNI CUTIRI LOVEJILDA			60.00			
05-	21 2017.03.01	03	002-019259	1	80417059	MAYTA VARGAS CARLOS HENRY			30.00			
05-	22 2017.03.01	03	002-019260	1	12020666	RUELAS COLQUEHUANCA LIBIA VICTOR			100.00			
05-	23 2017.03.01	03	002-019261	1	42145970	HUANCA QUISPE YESENIA			45.00			
05-	24 2017.03.01	03	002-019262	1	01482911	COTACALLAPA CHIRI ANA GLADYS			75.00			
05-	25 2017.03.01	03	002-019263	1	70064820	QUISPE VILCA MARILYN			100.00			
05-	26 2017.03.02	03	002-019264	1	02435639	LAURA MAMANI YANETH MARTHA			120.00			
05-	27 2017.03.02	03	002-019265	1	02431059	SANIZO CAMAPAZA MIRIAN YANETH			60.00			
05-	28 2017.03.02	03	002-019266	1	44348669	RAMOS RODRIGO MABEL			145.00			
05-	29 2017.03.02	03	002-019267	1	44348669	RAMOS RODRIGO MABEL			15.00			
05-	30 2017.03.02	03	002-019268	1	29479556	CHAVEZ RODRIGUEZ JINA GEORGINA			20.00			
05-	31 2017.03.02	03	002-019269	1	02413515	MITA BARRIONUEVO MARIA DEL CARMEN			100.00			
05-	32 2017.03.02	03	002-019270	1	02425682	SAAVEDRA ITO NELLY			100.00			
05-	33 2017.03.02	03	002-019271	1	41233618	AGUIRRE GUZMAN ZENOVIA			1355.00			
05-	34 2017.03.03	03	002-019272	1	44045813	CONDORI CHURTA JUAN SATURNINO			100.00			
05-	35 2017.03.03	03	002-019273	1	01557270	MAMANI PILCO ELIZABETH			100.00			
05-	36 2017.03.03	03	002-019274	1	01872825	ATENCIO TAPIA MARISOL			100.00			
05-	37 2017.03.03	03	002-019275	1	47614434	TORRES BERNEDO CYBILL NAGIT			100.00			
05-	38 2017.03.03	03	002-019276	1	47846833	TORRES CHAMBI JHERALDY ARACELY			100.00			
05-	39 2017.03.03	03	002-019277	1	02423186	PARI HUAYHUA ULDA			60.00			
05-	40 2017.03.03	03	002-019278	1	41222081	SOTO HUAMANANANCY			100.00			
05-	41 2017.03.03	03	002-019279	1	12026666	CASTRO CRUZ EDITH			100.00			
05-	42 2017.03.03	03	002-019280	1	02424207	CASO CHAVEZ FLORA			20.00			
05-	43 2017.03.03	03	002-019281	1	12027666	CHURA LIMACHI CANDY			100.00			
05-	44 2017.03.03	03	002-019282	1	41739898	FLORES JUAREZ ROSMERY			100.00			
05-	45 2017.03.03	03	002-019283	1	02423808	SALAS CATAORA FRANCISCO CELSO			100.00			
05-	46 2017.03.06	03	002-019284	1	12030666	APAZA QUISPE LIBETH			100.00			
05-	47 2017.03.06	03	002-019285	1	70274752	AGUILAR GONZALEZ LUZ MARINA			100.00			
05-	48 2017.03.06	03	002-019286	1	12032666	HUARANCA VILCAPAZA IRMA J.			100.00			
05-	49 2017.03.06	03	002-019287	1	72379948	MENDOZA ALBERTO SHELLA MARITZA			269.30			
05-	50 2017.03.06	03	002-019288	1	72379948	MENDOZA ALBERTO SHELLA MARITZA			45.00			
05-	51 2017.03.06	03	002-019289	6	0000000000	DOCUMENTO ANULADO						
05-	52 2017.03.06	03	002-019290	1	02389349	SUNCO MAMANI ANDRES JAVIER			45.00			
05-	53 2017.03.06	03	002-019291	1	12027666	CHURA LIMACHI CANDY			40.00			
05-	54 2017.03.06	03	002-019292	1	70969843	FLORES MAMANI IRENE NATIVIDAD			100.00			
05-	55 2017.03.06	03	002-019293	1	12035666	QUISPE TURPO MARGOT			100.00			
05-	56 2017.03.06	03	002-019294	1	40673255	CHARA SURCO MARGOT			100.00			
05-	57 2017.03.06	03	002-019295	1	01310733	CHAMBILLA MANDAMIENTO MARLENI			100.00			
05-	58 2017.03.06	03	002-019296	1	02384345	MANRIQUE FLORES FILOMENA			100.00			
05-	59 2017.03.06	03	002-019297	1	01342867	CHAVEZ LUNA GILDA BETZABETH			100.00			
05-	60 2017.03.07	03	002-019298	1	44085843	RODRIGUEZ RODRIGUEZ DAISY PAOLA			15.00			
05-	61 2017.03.07	03	002-019299	6	0000000000	DOCUMENTO ANULADO						
05-	62 2017.03.07	03	002-019300	1	48234010	DARIASCO CASTILLO KARINA			20.00			
05-	63 2017.03.07	03	002-019301	1	29400355	COLLAZOS ROMERO MIGUEL ANGEL			15.00			
05-	64 2017.03.07	03	002-019302	1	29400355	COLLAZOS ROMERO MIGUEL ANGEL			15.00			
05-	65 2017.03.07	03	002-019303	1	29541730	SANDOVAL ARENAS MADELEINE			202.50			
05-	66 2017.03.07	03	002-019304	1	29218340	OVIEDO CARAZAS MARLENE NANCY			120.00			
05-	67 2017.03.07	03	002-019305	1	41153156	MEDRANO AGUILAR VELVETH ZORAYA			200.00			
05-	68 2017.03.07	03	002-019306	1	02429151	VILLANUEVA TOVAR ALICIA LUISA			60.00			
05-	69 2017.03.07	03	002-019307	6	0000000000	DOCUMENTO ANULADO						
05-	70 2017.03.07	03	002-019308	6	0000000000	DOCUMENTO ANULADO						
05-	71 2017.03.07	03	002-019309	1	44738006	BARRANTES PACORI DERY VERONICA			111.80			
05-	72 2017.03.07	03	002-019310	1	44738006	BARRANTES PACORI DERY VERONICA			65.00			
05-	73 2017.03.07	03	002-019311	1	02413439	YANA LAURA ADELINA			230.00			
05-	74 2017.03.07	03	002-019312	1	29541730	SANDOVAL ARENAS MADELEINE			60.00			
05-	75 2017.03.07	03	002-019313	1	01334462	PINEDA ZAMALLOA JULIA KATHERINE			100.00			
05-	76 2017.03.08	03	002-019314	1	32677666	VALERA MAYTA ELIZABETH			120.00			
05-	77 2017.03.09	03	002-019315	1	29523460	RIVEROS RIVEROS PATRICIA LANDY			100.00			
05-	78 2017.03.09	03	002-019316	1	02435485	SANCHEZ RIOS RENE PAUL			45.00			
05-	79 2017.03.09	03	002-019317	1	29401163	ZURITA MARTINEZ AIDEE			70.00			
05-	80 2017.03.09	03	002-019318	1	02412246	APAZA VILCA HILDA			202.50			
05-	81 2017.03.09	03	002-019319	6	0000000000	DOCUMENTO ANULADO						
05-	82 2017.03.09	03	002-019320	1	02412246	APAZA VILCA HILDA			35.00			
05-	83 2017.03.09	03	002-019321	1	02558390	RODRIGUEZ ZEVALLOS RUTH YOLANDA			290.00			
05-	84 2017.03.09	03	002-019322	1	02413498	CONDORI ZUNI MADELINE			120.00			
05-	85 2017.03.09	03	002-019323	1	41347312	BELTRAN GODOY SAUL			80.00			
05-	86 2017.03.09	03	002-019324	1	41347312	BELTRAN GODOY SAUL			202.50			
05-	87 2017.03.09	03	002-019325	1	06946347	KUMAN HUAYAPA MANUELA			100.00			
05-	88 2017.03.10	03	002-019326	1	70397398	MAMANI PARI DORIS			120.00			
05-	89 2017.03.10	03	002-019327	1	01315155	LOPE CHOQUE VIANNEY ESTELA			120.00			
05-	90 2017.03.10	03	002-019328	6	0000000000	DOCUMENTO ANULADO						
05-	91 2017.03.10	03	002-019329	1	29294890	FAKIGUANA GALICIA SEKAPINA ALICI			120.00			
05-	92 2017.03.10	03	002-019330	1	01317620	CONDEMAITA MORALES DORA			120.00			
05-	93 2017.03.10	03	002-019331	1	24700472	HUAILLAN COAQUIRA JUANA			120.00			
05-	94 2017.03.10	03	002-019332	1	29344451	VILCA FERNANDEZ NELIDA ESPERANZA			120.00			
05-	95 2017.03.10	03	002-019333	1	02427708	LASTEROS AVILA ROSA DEL PILAR			60.00			
05-	96 2017.03.10	03	002-019334	1	12042666	CALLOHUANCA CALLOHUANCA MARELYN			40.00			
05-	97 2017.03.10	03	002-019335	1	12042666	CALLOHUANCA CALLOHUANCA MARELYN			100.00			
05-	98 2017.03.10	03	002-019336	6	20363848916	RED DE SALUD MACUSANI			315.00			
05-	99 2017.03.10	03	002-019337	1	25310260	PALMA GONZALEZ ROSA			120.00			
05-	100 2017.03.10	03	002-019338	1	02429166	QUISOCALA SUPO QUISOCALA SUPO			120.00			
05-	101 2017.03.10	03	002-019339	1	24701132	LIMPE VARGAS HAYDEE			120.00			
05-	102 2017.03.10	03	002-019340	1	72379948	MENDOZA ALBERTO SHELLA MARITZA			150.00			
05-	103 2017.03.10	03	002-019341	1	29479556	CHAVEZ RODRIGUEZ JINA GEORGINA			202.50			
05-	104 2017.03.10	03	002-019342	1	02397949	NEYRA TAPIA RICARDA REYNA			120.00			
05-	105 2017.03.10	03	002-019343	1	46573737	CALLATA RAMOS ESTHER GUMERCINDA			120.00			
05-	106 2017.03.10	03	002-019344	1	02401438	IGUIAPAZA HERRERA OFELIA			50.00			
05-	107 2017.03.10	03	002-019345	1	29595716	CARDENAS GARCIA LUZ NELLY			120.00			
05-	108 2017.03.10	03	002-019346	1	29595716	CARDENAS GARCIA LUZ NELLY			60.00			
05-	109 2017.03.10	03	002-019347	1	02422274	RODRIGUEZ YAHUA MARIA TERESA			100.00			
05-	110 2017.03.10	03	002-019348	1	41290991	SUCASAINI MAMANI GLORIA FILOMENA			150.00			
05-	111 2017.03.10	03	002-019349	1	46970254	MACHACA AGUILAR LUZ MARINA			150.00			
05-	112 2017.03.10	03	002-019350	1	41739898	FLORES JUAREZ ROSMERY			30.00			
05-	113 2017.03.10</											

Comprobante Numero	Fecha	Doc	Numero Documento	Tip ldn	R.U.C.	Nombre	Val. Venta	Importes I.G.V.	Imp. Venta	Ref. Fecha	Documento Tp	Documento
05-119	2017.03.11	03	002-019357	6	0000000000	DOCUMENTO ANULADO						
05-120	2017.03.11	03	002-019358	1	42861304	SALAZAR ALEJO KELLY			202.50			
05-121	2017.03.11	03	002-019359	1	01321643	PINO PUMA YESSICA ROXANA			120.00			
05-122	2017.03.11	03	002-019360	1	02438108	ACO ZEA CECILIA			120.00			
05-123	2017.03.11	03	002-019361	1	01326785	CHARAJA ANAZCO LISBE			120.00			
05-124	2017.03.11	03	002-019362	1	01317620	CONDEMAITA MORALES DORA			70.00			
05-125	2017.03.11	03	002-019363	6	0000000000	DOCUMENTO ANULADO						
05-126	2017.03.11	03	002-019364	1	01319747	VELASQUEZ FLORES SUSY ESMELIA			202.50			
05-127	2017.03.11	03	002-019365	6	0000000000	DOCUMENTO ANULADO						
05-128	2017.03.11	03	002-019366	1	70969843	FLORES MAMANI IRENE NAIVIDAD			40.00			
05-129	2017.03.11	03	002-019367	1	12030666	APAZA QUISPE LIZBETH			30.00			
05-130	2017.03.11	03	002-019368	1	40408628	TUDELA TORRES FATIMA FIORELLA			120.00			
05-131	2017.03.11	03	002-019369	1	43436670	PANISACA QUISOCALA YERMINA MILAG			120.00			
05-132	2017.03.12	03	002-019370	1	70372715	LIPA CAHUI MARLENI			120.00			
05-133	2017.03.13	03	002-019371	1	02435485	SANCHEZ RIOS RENE PAUL			35.00			
05-134	2017.03.13	03	002-019372	1	02435485	SANCHEZ RIOS RENE PAUL			202.50			
05-135	2017.03.13	03	002-019373	1	47235150	RAFAEL MAMANI MARIBEL			45.00			
05-136	2017.03.13	03	002-019374	1	47082825	PACCO PARRA ZAIDA			120.00			
05-137	2017.03.13	03	002-019375	6	20322628642	KEDU DE SALUD MELGAR			628.30			
05-138	2017.03.13	03	002-019376	1	44110951	ROJAS COAQUIRA AYDEE HERMELINDA			62.00			
05-139	2017.03.13	03	002-019377	1	47438090	HERRERA MAMANI ROXANA LISBETH			70.00			
05-140	2017.03.13	03	002-019378	6	20363839500	RED DE SALUD HUANCANE			345.00			
05-141	2017.03.13	03	002-019379	6	20363715011	RED DE SALUD ANZANGARO			570.00			
05-142	2017.03.13	03	002-019380	6	0000000000	DOCUMENTO ANULADO						
05-143	2017.03.13	03	002-019381	1	29541730	SANDIOVAL ARENAS MADELEINE			15.00			
05-144	2017.03.13	03	002-019382	1	02253937	QUISPE COLLANTES ANGEL			70.00			
05-145	2017.03.13	03	002-019383	1	43028598	MONROY TUMPI IDALIA INGRID			80.00			
05-146	2017.03.14	03	002-019384	1	43028598	MONROY TUMPI IDALIA INGRID			202.50			
05-147	2017.03.14	03	002-019385	1	01863058	CANAHUA AGUILAR VIRGINIA JANET			35.00			
05-148	2017.03.14	03	002-019386	1	01863058	CANAHUA AGUILAR VIRGINIA JANET			202.50			
05-149	2017.03.15	03	002-019387	1	42199606	CHOQUE LIMAHUAYA JOSE FIDEL			45.00			
05-150	2017.03.15	03	002-019388	1	42791314	ARONI TACURI ANA MARIA			190.00			
05-151	2017.03.16	03	002-019389	1	43919790	CCAMA FLORES ROXANA			45.00			
05-152	2017.03.16	03	002-019390	6	0000000000	DOCUMENTO ANULADO						
05-153	2017.03.16	03	002-019391	1	73621242	CENTENO TEVES MARIZOL			269.30			
05-154	2017.03.16	03	002-019392	1	73621242	CENTENO TEVES MARIZOL			45.00			
05-155	2017.03.17	03	002-019393	1	01317002	GONZALES QUISPE NADINE			60.00			
05-156	2017.03.17	03	002-019394	6	0000000000	DOCUMENTO ANULADO						
05-157	2017.03.17	03	002-019395	1	45533505	YUCRA CONDORI REYNA ISABEL			130.00			
05-158	2017.03.17	03	002-019396	1	42238148	COSI QUISPE JIMMY JOEL			50.00			
05-159	2017.03.17	03	002-019397	1	01332734	ALVAREZ HUAMANI LILLIE NALDY SOF			15.00			
05-160	2017.03.17	03	002-019398	6	0000000000	DOCUMENTO ANULADO						
05-161	2017.03.17	03	002-019399	1	42280182	VELASCO NINA EVA			30.00			
05-162	2017.03.17	03	002-019400	1	01863058	CANAHUA AGUILAR VIRGINIA JANET			15.00			
05-163	2017.03.17	03	002-019401	6	0000000000	DOCUMENTO ANULADO						
05-164	2017.03.17	03	002-019402	1	45653782	BUSTINZA QUISPE KATHERINE			20.30			
05-165	2017.03.20	03	002-019403	1	43919790	CCAMA FLORES ROXANA			70.00			
05-166	2017.03.20	03	002-019404	1	43919790	CCAMA FLORES ROXANA			15.00			
05-167	2017.03.20	03	002-019405	1	80284581	CURO CARITA MILNOE			130.00			
05-168	2017.03.20	03	002-019406	1	46632136	CHINO PARI JUDI YULMAN			130.00			
05-169	2017.03.20	03	002-019407	1	46484902	VIZA FLOREZ BLANCA SOLEDAD			115.00			
05-170	2017.03.20	03	002-019408	1	29344451	VILCA FERNANDEZ NELIDA ESPERANZA			300.00			
05-171	2017.03.20	03	002-019409	1	12050666	ZEVALLOS TUPAC ROXANA CARY			150.00			
05-172	2017.03.20	03	002-019410	1	43042818	NINA MEDINA YESICA			150.00			
05-173	2017.03.20	03	002-019411	1	47305626	PARRA VALERO MELANY GLADYS			150.00			
05-174	2017.03.20	03	002-019412	1	02429166	QUISOCALA SUPO QUISOCALA SUPO			300.00			
05-175	2017.03.20	03	002-019413	6	0000000000	DOCUMENTO ANULADO						
05-176	2017.03.20	03	002-019414	6	0000000000	DOCUMENTO ANULADO						
05-177	2017.03.20	03	002-019415	1	70850307	ALVAREZ CHAHUARA AMERICA			115.00			
05-178	2017.03.20	03	002-019416	1	46484902	VIZA FLOREZ BLANCA SOLEDAD			15.00			
05-179	2017.03.21	03	002-019417	1	45950447	MAMANI CALLO GIOVANA			145.00			
05-180	2017.03.21	03	002-019418	1	71225116	DIANDERAS PARI MARILUZ			145.00			
05-181	2017.03.21	03	002-019419	6	20200716648	RED DE SALUD DE LAMPA			135.00			
05-182	2017.03.21	03	002-019420	6	0000000000	DOCUMENTO ANULADO						
05-183	2017.03.21	03	002-019421	1	43999438	MAMANI CUENIAS ELMER			269.30			
05-184	2017.03.21	03	002-019422	6	024700472	HUAILLANI COAQUIRA JUANA			300.00			
05-185	2017.03.21	03	002-019423	1	23310260	PALMA GONZALES ROSA			300.00			
05-186	2017.03.21	03	002-019424	1	45653782	BUSTINZA QUISPE KATHERINE			150.00			
05-187	2017.03.21	03	002-019425	1	44869483	VARGAS VELASQUEZ NERY HILDA			150.00			
05-188	2017.03.21	03	002-019426	1	12050666	ZEVALLOS TUPAC ROXANA CARY			20.30			
05-189	2017.03.21	03	002-019427	1	46992445	LAIIRA APAZA YANEI H GUISELA			205.00			
05-190	2017.03.21	03	002-019428	1	43968783	QUISPE APAZA FLOH DE MARIA			100.00			
05-191	2017.03.21	03	002-019429	1	70650307	ALVAREZ CHAHUARA AMERICA			15.00			
05-192	2017.03.21	03	002-019430	1	02438108	ACO ZEA CECILIA			300.00			
05-193	2017.03.21	03	002-019431	1	02438108	ACO ZEA CECILIA			15.00			
05-194	2017.03.22	03	002-019432	6	20145688548	REDESS SAN ROMAN			864.43			
05-195	2017.03.22	03	002-019433	6	20104945831	L. E. P. "MARIA GAROTY"			100.00			
05-196	2017.03.22	03	002-019434	1	01319747	VELASQUEZ FLORES SUSY ESMELIA			15.00			
05-197	2017.03.22	03	002-019435	1	44869483	VARGAS VELASQUEZ NERY HILDA			20.30			
05-198	2017.03.22	03	002-019436	1	24701132	LIMPE VARGAS HAYDEE			300.00			
05-199	2017.03.22	03	002-019437	1	02448775	VILCA LAYME JANETH			45.00			
05-200	2017.03.22	03	002-019438	1	02448775	VILCA LAYME JANETH			300.00			
05-201	2017.03.23	03	002-019439	1	02389340	SURCO MAMANI ANDRES JAVIER			150.00			
05-202	2017.03.23	03	002-019440	1	29294890	PARIJUANA GALICIA SERAFINA ALICIA			15.00			
05-203	2017.03.23	03	002-019441	1	47235150	RAFAEL MAMANI MARIBEL			85.00			
05-204	2017.03.23	03	002-019442	1	43385428	ALVAREZ MAMANI INES YENY			30.00			
05-205	2017.03.23	03	002-019443	1	45653782	BUSTINZA QUISPE KATHERINE			326.00			
05-206	2017.03.23	03	002-019444	1	45653782	BUSTINZA QUISPE KATHERINE			20.30			
05-207	2017.03.23	03	002-019445	1	45653782	BUSTINZA QUISPE KATHERINE			45.00			
05-208	2017.03.23	03	002-019446	1	44869483	VARGAS VELASQUEZ NERY HILDA			326.00			
05-209	2017.03.23	03	002-019447	1	44869483	VARGAS VELASQUEZ NERY HILDA			45.00			
05-210	2017.03.23	03	002-019448	1	02378518	GALLEGOS APAZA CESAR DARWIN			245.00			
05-211	2017.03.23	03	002-019449	1	71773703	CHAVEZ ZAPANA KATHERINE MASIEL			60.00			
05-212	2017.03.23	03	002-019450	1	02425682	SAAVEDRA ITO NELLY			120.00			
05-213	2017.03.23	03	002-019451	1	02427194	HERCILLA SALAS YENI VIRGINIA			100.00			
05-214	2017.03.24	03	002-019452	1	29301815	REVILLA ARCE JUDITH MARIA			120.00			
05-215	2017.03.24	03	002-019453	1	29301815	REVILLA ARCE JUDITH MARIA			300.00			
05-216	2017.03.24	03	002-019454	1	01222035	CHOQUE FERNANDEZ NORMA LUCIA			120.00			
05-217	2017.03.24	03	002-019455	1	01222035	CHOQUE FERNANDEZ NORMA LUCIA			300.00			
05-218	2017.03.24	03	002-019456	1	01869217	CUTIPA ROJAS AMALIA HERMELINDA			120.00			
05-219	2017.03.24	03	002-019457	1	01869217	CUTIPA ROJAS AMALIA HERMELINDA			300.00			
05-220	2017.03.24	03	002-019458	1	02369425	JARA CONDORI GLADIS VICTORIA			120.00			
05-221	2017.03.24	03	002-019459	1	01317620	CONDEMAITA MORALES DORA			300.00			
05-222	2017.03.24	03	002-019460	1	0131							

Comprobante	Fecha	Doc	Numero Documento	Tip Idn	R.U.C.	Nombre	Val. Venta	Importes I.G.V.	Imp. Venta	Ref. Documento	Fecha	Documento
05-228	2017.03.24	03	002-019466	1	29731457	CRUZ ROQUE FLOR MILAGROS			120.00			
05-229	2017.03.24	03	002-019467	1	02307077	CARI LAURA NANCY ANGELICA			45.00			
05-230	2017.03.27	03	002-019468	1	40068038	YUJRA GOMEZ BERTHA			155.00			
05-231	2017.03.27	03	002-019469	1	46986049	HUAMANI JOVE ROSAYSEL			170.00			
05-232	2017.03.27	03	002-019470	1	46986049	HUAMANI JOVE ROSAYSEL			15.00			
05-233	2017.03.27	03	002-019471	1	01321768	GUTIERREZ TITO JANNETH LUZ MIRIA			300.00			
05-234	2017.03.27	03	002-019472	1	40733738	CHUKA CHUKA LUZ NORMA			215.00			
05-235	2017.03.27	03	002-019473	1	01310733	CHAMBILLA MANDAMIENTO MARLENI			15.00			
05-236	2017.03.27	03	002-019474	6	0000000000	DOCUMENTO ANULADO						
05-237	2017.03.27	03	002-019475	6	0000000000	DOCUMENTO ANULADO						
05-238	2017.03.27	03	002-019476	6	0000000000	DOCUMENTO ANULADO						
05-239	2017.03.27	03	002-019477	1	42311520	LENCINAS HERRERA MILENCA			245.00			
05-240	2017.03.27	03	002-019478	1	41723104	CAXI JARECA MERY AYDE			65.00			
05-241	2017.03.27	03	002-019479	1	42518014	OLAGUIVEL MAMANI DENISSE ROCIO			45.00			
05-242	2017.03.27	03	002-019480	1	41306864	DAMAN CUITIPA RUIH RAQUEL			20.00			
05-243	2017.03.27	03	002-019481	1	43756750	TTITO GUERRA KARLA MARILIA			60.00			
05-244	2017.03.27	03	002-019482	1	42141770	HANCCO VILCA WILSON			120.00			
05-245	2017.03.27	03	002-019483	1	02421985	MAMANI HUANCA MARIA DEL CARMEN			15.00			
05-246	2017.03.27	03	002-019484	1	01816688	MULLISACA AGUILAR FRANCISCA			45.00			
05-247	2017.03.27	03	002-019485	1	40470902	ALEJO CHARAJA GIOVANNA MEDALY			60.00			
05-248	2017.03.27	03	002-019486	6	0000000000	DOCUMENTO ANULADO						
05-249	2017.03.27	03	002-019487	1	41950232	SANCHEZ HUAMANTICA GILMER			15.00			
05-250	2017.03.27	03	002-019488	1	40898363	AQUINO QUISPE OSCAR			60.00			
05-251	2017.03.27	03	002-019489	1	42193638	HUARACHI LOPE BITSAYDA			195.00			
05-252	2017.03.28	03	002-019490	1	42193638	HUARACHI LOPE BITSAYDA			5.00			
05-253	2017.03.28	03	002-019491	1	02375196	ALEJO MAMANI ALIPIA			300.00			
05-254	2017.03.28	03	002-019492	1	70283358	SUMARIA NEGREIROS JUANA LIZ			235.00			
05-255	2017.03.28	03	002-019493	1	71094327	QUISPE ARGOLLO ESMERALDA			45.00			
05-256	2017.03.28	03	002-019494	1	41416141	COLQUEHUANCA BORDA JESSICA			15.00			
05-257	2017.03.28	03	002-019495	1	01310838	ZAPANA JALIRI HILDA			60.00			
05-258	2017.03.28	03	002-019496	1	01327743	ARPASI ILLACUTIPA JUDITH			290.00			
05-259	2017.03.28	03	002-019497	1	02307077	CARI LAURA NANCY ANGELICA			15.00			
05-260	2017.03.28	03	002-019498	1	47305526	PARRA VALERO MELANY GLADYS			326.00			
05-261	2017.03.28	03	002-019499	1	47305526	PARRA VALERO MELANY GLADYS			45.00			
05-262	2017.03.28	03	002-019500	6	0000000000	DOCUMENTO ANULADO						
05-263	2017.03.28	03	002-019501	1	47305526	PARRA VALERO MELANY GLADYS			20.30			
05-264	2017.03.28	03	002-019502	1	44740021	QUISPE PARI KARINA			30.00			
05-265	2017.03.28	03	002-019503	1	44869463	VARGAS VELASQUEZ NERY HILDA			20.30			
05-266	2017.03.29	03	002-019504	1	02421985	MAMANI HUANCA MARIA DEL CARMEN			15.00			
05-267	2017.03.29	03	002-019505	1	50546666	CUENTA APAZA ROSA PAULINA			300.00			
05-268	2017.03.29	03	002-019506	1	01311116	ADCO AQUINO HUGO			810.00			
05-269	2017.03.29	03	002-019507	1	01311116	ADCO AQUINO HUGO			15.00			
05-270	2017.03.29	03	002-019508	1	43042818	NINA MEDINA YESICA			346.30			
05-271	2017.03.29	03	002-019509	1	43042818	NINA MEDINA YESICA			45.00			
05-272	2017.03.30	03	002-019510	1	45396517	JACINTO JACINTO PATY JANETH			66.70			
05-273	2017.03.30	03	002-019511	1	02430595	GOMEZ APAZA FLADYS			50.00			
05-274	2017.03.30	03	002-019512	1	01323665	MIRANDA MACEDO REINA SONIA			60.00			
05-275	2017.03.30	03	002-019513	6	0000000000	DOCUMENTO ANULADO						
05-276	2017.03.30	03	002-019514	6	0000000000	DOCUMENTO ANULADO						
05-277	2017.03.30	03	002-019515	1	02438108	ACO ZEA CECILIA			15.00			
05-278	2017.03.30	03	002-019516	1	02375196	ALEJO MAMANI ALIPIA			15.00			
05-279	2017.03.30	03	002-019517	1	50546666	CUENTA APAZA ROSA PAULINA			15.00			
05-280	2017.03.30	03	002-019518	1	29321498	SANCHEZ DIAZ GLORIA CAROL			15.00			
05-281	2017.03.30	03	002-019519	6	0000000000	DOCUMENTO ANULADO						
05-282	2017.03.30	03	002-019520	1	40408628	TUDELA TORRES FATIMA FIORELLA			300.00			
05-283	2017.03.30	03	002-019521	1	40408628	TUDELA TORRES FATIMA FIORELLA			60.00			
05-284	2017.03.30	03	002-019522	1	45353485	ZEBALLOS TUPAC ROXANA CATY			346.30			
05-285	2017.03.30	03	002-019523	1	45353485	ZEBALLOS TUPAC ROXANA CATY			45.00			
05-286	2017.03.30	03	002-019524	1	01321768	GUTIERREZ TITO JANNETH LUZ MIRIA			15.00			
05-287	2017.03.30	03	002-019525	1	01229093	CHAINA CHOQUE IRENE LEONOR			200.00			
05-288	2017.03.31	03	002-019526	1	02389340	SURCO MAMANI ANDRES JAVIER			346.30			
05-289	2017.03.31	03	002-019527	1	43756750	TTITO GUERRA KARLA MARILIA			15.00			
05-290	2017.03.31	03	002-019528	1	45851820	DIAZ BELLIDO MILAGROS			15.00			
05-291	2017.03.31	03	002-019529	1	47208560	PAREDES ITURRY KERLY SNEYDER ROS			75.00			
05-292	2017.03.31	03	002-019530	1	41723104	CAXI JARECA MERY AYDE			15.00			
05-293	2017.03.31	03	002-019531	1	40560482	OCHOA CERPA AGUIDA ROSARIO			15.00			
05-294	2017.03.31	03	002-019532	1	01304205	VALENCIA CHARAJA MARIA FELIX			15.00			
05-295	2017.03.31	03	002-019533	1	40210572	GAMARRA MORALES SONIA MARGARITA			60.00			
05-296	2017.03.31	03	002-019534	1	40210572	GAMARRA MORALES SONIA MARGARITA			5.00			
05-297	2017.03.31	03	002-019535	1	43251417	ACCROTA CANAHUIRE NINFA			60.00			
05-298	2017.03.31	03	002-019536	1	43251417	ACCROTA CANAHUIRE NINFA			40.00			
05-299	2017.03.31	03	002-019537	1	40503053	MIRANDA PACORI YAMILA NADIA			60.00			
05-300	2017.03.31	03	002-019538	6	0000000000	DOCUMENTO ANULADO						
05-301	2017.03.31	03	002-019539	6	0000000000	DOCUMENTO ANULADO						
05-302	2017.03.31	03	002-019540	1	41957361	CHOQUE AGUILAR YOLA			175.00			
05-303	2017.03.31	03	002-019541	6	0000000000	DOCUMENTO ANULADO						
05- 1	2017.03.03	03	003-003841	6	20363861858	RED DE SALUD DE YUNGUYO			135.00			
05- 2	2017.03.03	03	003-003842	6	01322494	JALEN CALDERON SANDRA			215.00			
05- 3	2017.03.03	03	003-003843	1	01326756	ROJAS BURGOS DAVID ANGEL			185.00			
05- 4	2017.03.03	03	003-003844	1	00521069	NINA CUSACANI GLADYS			200.00			
05- 5	2017.03.13	03	003-003845	6	20222371105	DIRECCION REGIONAL DE SALUD PUNO			15.00			
05- 6	2017.03.13	03	003-003846	6	20222371105	DIRECCION REGIONAL DE SALUD PUNO			539.28			
05- 7	2017.03.13	03	003-003847	6	20448446485	HOSPITAL REGIONAL MANUEL NUNEZ B			300.00			
05- 8	2017.03.13	03	003-003848	6	20363928197	REDESS EL COLLAO			405.00			
05- 9	2017.03.15	03	003-003849	6	20363734074	REDESS CHUCUITO			555.00			

TOTAL GENERAL

36 019.71

Comprobante	Fecha	Tp	Numero Documento	Idn	R.U.C.	Nombre	Val. Venta	Importes I.G.V.	Imp. Venta	Ref. Fecha	Documento Tp	Documento Documento
05-12	2017.04.01	03	002-019542	1	46970254	MACHACA AGUILAR LUZ MARINA			77.00			
05-13	2017.04.01	03	002-019543	1	44567795	MAMANI MESTAS MADELINE			45.00			
05-14	2017.04.01	03	002-019544	1	46466696	HUANCA CALLA KATHERIN RAQUEL			60.00			
05-15	2017.04.01	03	002-019545	1	42886177	CALIZAYA BENDITA LINCY			45.00			
05-16	2017.04.01	03	002-019546	1	4251417	ACCROTA CANAHUIRE NINFA			30.00			
05-17	2017.04.03	03	002-019547	1	42280182	VELASCO NINA EVA			30.00			
05-18	2017.04.03	03	002-019548	1	44396359	CARDENAS CHOQUE EDITH PILAR			60.00			
05-19	2017.04.03	03	002-019549	1	02242697	CCOA MOJO CLARA			95.00			
05-20	2017.04.04	03	002-019550	1	02292697	CCOA MOJO CLARA			20.00			
05-21	2017.04.04	03	002-019551	1	01319747	VELASQUEZ FLORES SUSY ESMELIA			15.00			
05-22	2017.04.04	03	002-019552	1	45664515	FLORES CALSIN CARLA PATRICIA			75.00			
05-23	2017.04.05	03	002-019553	1	46498497	AGUILAR LAURA ROSA MARIA			20.30			
05-24	2017.04.05	03	002-019554	1	46498497	AGUILAR LAURA ROSA MARIA			45.00			
05-25	2017.04.05	03	002-019555	1	46498497	AGUILAR LAURA ROSA MARIA			326.00			
05-26	2017.04.05	03	002-019556	6	20363814183	RED DE SALUD SANDIA			315.00			
05-27	2017.04.06	03	002-019557	1	01343464	QUISPE OCHOA KATTIA ROXANA			70.00			
05-28	2017.04.06	03	002-019558	1	47251073	PAMPANALLO APAZA ROXANA TRENE			56.70			
05-29	2017.04.06	03	002-019559	1	47251073	PAMPANALLO APAZA ROXANA TRENE			150.00			
05-30	2017.04.06	03	002-019560	1	72379948	MENDOZA ALBERTO SHELLA MARITZA			56.70			
05-31	2017.04.06	03	002-019561	1	46498497	AGUILAR LAURA ROSA MARIA			150.00			
05-32	2017.04.06	03	002-019562	1	41168010	BELLIDO CALCINA LOLA GABRIELA			30.00			
05-33	2017.04.06	03	002-019563	1	41168010	BELLIDO CALCINA LOLA GABRIELA			200.00			
05-34	2017.04.06	03	002-019564	1	41252431	QUISPE ARAPA DE QUISPE LADY OLIV			80.00			
05-35	2017.04.06	03	002-019565	1	41252431	QUISPE ARAPA DE QUISPE LADY OLIV			15.00			
05-36	2017.04.06	03	002-019566	6	0000000000	DOCUMENTO ANULADO						
05-37	2017.04.06	03	002-019567	1	47032742	CONDORI NINA SARCIA EVILEN			30.00			
05-38	2017.04.07	03	002-019568	1	01343464	PACA PAREDES ROSA ARELBI			75.00			
05-39	2017.04.07	03	002-019569	1	45154521	ZEVA GARBEL BETTY			45.00			
05-40	2017.04.07	03	002-019570	1	40906828	CASTRO QUILLY KARIM MAVEL			40.00			
05-41	2017.04.07	03	002-019571	1	43262062	ARAPA LARTICO LALY			60.00			
05-42	2017.04.07	03	002-019572	1	41860721	LUNA MAMANI DAISY MARY			60.00			
05-43	2017.04.07	03	002-019573	1	01334462	PINEDA ZAMALLOA JULITZA KATHERINE			45.00			
05-44	2017.04.07	03	002-019574	1	02421985	MAMANI HUANCA MARIA DEL CARMEN			15.00			
05-45	2017.04.07	03	002-019575	1	80072468	VARGAS VARGAS SONIA AMANDA			60.00			
05-46	2017.04.07	03	002-019576	6	0000000000	DOCUMENTO ANULADO						
05-47	2017.04.10	03	002-019577	1	29462282	AQUINO CALLA ENA SARAGOZA			300.00			
05-48	2017.04.10	03	002-019578	1	29462282	AQUINO CALLA ENA SARAGOZA			150.00			
05-49	2017.04.10	03	002-019579	1	29261572	MORALES PAREDES DELIA HAYDEE			150.00			
05-50	2017.04.10	03	002-019580	1	29402721	HUAMAN TORRES LUCY ESTELA			150.00			
05-51	2017.04.10	03	002-019581	1	73621242	CENTENO TEVES MARIZOL			56.70			
05-52	2017.04.10	03	002-019582	1	44817583	CHEYA USCAMAYTA HELEN MARIA			360.00			
05-53	2017.04.10	03	002-019583	1	02426811	MAMANI OCHOA GENOVEVA HILDA			60.00			
05-54	2017.04.10	03	002-019584	1	46119609	HUANCA VELARDE CLORY ALEXANDRA			60.00			
05-55	2017.04.10	03	002-019585	1	29462282	AQUINO CALLA ENA SARAGOZA			20.00			
05-56	2017.04.10	03	002-019586	6	20363848916	RED DE SALUD MACUSANI			300.00			
05-57	2017.04.11	03	002-019587	1	29402721	HUAMAN TORRES LUCY ESTELA			300.00			
05-58	2017.04.11	03	002-019588	1	29261572	MORALES PAREDES DELIA HAYDEE			300.00			
05-59	2017.04.11	03	002-019589	1	02429501	MENDOZA SILLIO YRMA VIOLETA			20.00			
05-60	2017.04.11	03	002-019590	1	01323373	MONTES DE OCA VELAZCO MARISOL			125.00			
05-61	2017.04.11	03	002-019591	1	01323373	MONTES DE OCA VELAZCO MARISOL			75.00			
05-62	2017.04.11	03	002-019592	1	01334971	PARISACA CHAVEZ ISABEL ROXANA			100.00			
05-63	2017.04.12	03	002-019593	1	40875126	HANCCO VILCA MARISOL			170.00			
05-64	2017.04.12	03	002-019594	6	20363715011	RED DE SALUD AZANGARO			570.00			
05-65	2017.04.17	03	002-019595	1	02399016	RAMOS CCAMA NILDA			60.00			
05-66	2017.04.17	03	002-019596	6	20322628642	RED DE SALUD MELGAR			630.00			
05-67	2017.04.18	03	002-019597	1	02386199	HUARANCA VILCAPAZA IRMA JESUS			60.00			
05-68	2017.04.18	03	002-019598	1	02430444	MAMANI ATCO ADELA			45.00			
05-69	2017.04.18	03	002-019599	1	43388066	GOMEZ QUISPE YHASMERY TASHIRA			60.00			
05-70	2017.04.19	03	002-019600	1	02429270	CHUQUIJA PACCO YDA YNES			75.00			
05-71	2017.04.19	03	002-019601	1	47825191	ITO HUAMAUCCAPA LUZ DELIA			90.00			
05-72	2017.04.19	03	002-019602	6	0000000000	DOCUMENTO ANULADO						
05-73	2017.04.19	03	002-019603	1	41120935	USCAMAYTA AQUISE MABEL			285.00			
05-74	2017.04.19	03	002-019604	1	42238148	COSTI QUISPE JIMMY JOEL			60.00			
05-75	2017.04.20	03	002-019605	1	01324995	PASHANASI STINARAHUA AEDE			202.50			
05-76	2017.04.20	03	002-019606	1	01324995	PASHANASI STINARAHUA AEDE			20.00			
05-77	2017.04.21	03	002-019607	1	02408137	ALVAREZ CALLA ANA MARIA			150.00			
05-78	2017.04.21	03	002-019608	1	02446669	AGUILAR MONZON JOSEFINA BERNA			150.00			
05-79	2017.04.21	03	002-019609	6	20200716648	RED DE SALUD DE LAMPA			135.00			
05-80	2017.04.20	03	002-019610	6	20363839500	RED DE SALUD HUANCANE			345.00			
05-81	2017.04.21	03	002-019611	1	29701274	ESPEZUA SARDON MARIANA			150.00			
05-82	2017.04.21	03	002-019612	1	46863213	IBEROS PUMA CARLA LUCIA			60.00			
05-83	2017.04.21	03	002-019613	1	41054007	CHOQUENAIRA CONDORI LUZ JHOLY			75.00			
05-84	2017.04.21	03	002-019614	1	42109548	SOANA CCOPA STIFANY SUSAN			150.00			
05-85	2017.04.21	03	002-019615	1	01862614	ARTETA LA TORRE PATRICIA			70.00			
05-86	2017.04.21	03	002-019616	1	42764841	NINA CASTRO NORMA			150.00			
05-87	2017.04.21	03	002-019617	6	0000000000	DOCUMENTO ANULADO						
05-88	2017.04.21	03	002-019618	6	0000000000	DOCUMENTO ANULADO						
05-89	2017.04.24	03	002-019619	1	43709256	CACERES LA ROSA DELVIA			90.00			
05-90	2017.04.24	03	002-019620	6	20145686548	REDESS SAN ROMAN			864.43			
05-91	2017.04.24	03	002-019621	1	01321650	MAMANI ILLANES DEHANET			35.00			
05-92	2017.04.24	03	002-019622	1	01321650	MAMANI ILLANES DEHANET			202.50			
05-93	2017.04.24	03	002-019623	1	47444088	PARI RUIZ REGINA			90.00			
05-94	2017.04.25	03	002-019624	1	02558060	CARRIZALES PACO DOMINGA LOURDES			15.00			
05-95	2017.04.25	03	002-019625	1	41479763	CHUJJAR CONDORI MILAGROS TERESA			75.00			
05-96	2017.04.25	03	002-019626	1	02431974	CALLA APAZA ANELIA			75.00			
05-97	2017.04.25	03	002-019627	1	02431974	CALLA APAZA ANELIA			100.00			
05-98	2017.04.25	03	002-019628	1	02422384	MENGA CORONADO JUANA AYDEE			230.00			
05-99	2017.04.26	03	002-019629	1	02386199	HUARANCA VILCAPAZA IRMA JESUS			15.00			
05-100	2017.04.26	03	002-019630	1	29529527	RAMIREZ GAMARRA ROCZO			140.00			
05-101	2017.04.26	03	002-019631	6	0000000000	DOCUMENTO ANULADO						
05-102	2017.04.27	03	002-019632	1	45857243	VASQUEZ MORALES SHARON DIANA			60.00			
05-103	2017.04.28	03	002-019633	1	45396517	JACINTO JACINTO PATY JANETH			66.70			
05-104	2017.04.28	03	002-019634	1	44155930	POMA MENESES OLGA ERIKA			15.00			
05-105	2017.04.28	03	002-019635	1	47305526	PARRA VALERO MELANY GLADYS			100.00			
05-106	2017.04.28	03	002-019636	1	45653782	BUSTINZA QUISPE KATHERINE			100.00			
05-107	2017.04.28	03	002-019637	1	45353485	ZEBALLOS TUPAC ROXANA CATY			100.00			
05-108	2017.04.28	03	002-019638	1	43042818	NINA MEDINA YESTICA			100.00			
05-109	2017.04.28	03	002-019639	1	44869483	VARGAS VELASQUEZ NERY HILDA			100.00			
05-110	2017.04.28	03	002-019640	1	44578076	MAQUERA CONDORI FIORELLA DEISY			90.00			
05-111	2017.04.28	03	002-019641	1	41290991	SUCASAIRE MAMANI GLORIA FILOMENA			56.70			
05-112	2017.04.28	03	002-019642	1	41290991	SUCASAIRE MAMANI GLORIA FILOMENA			100.00			
05-113	2017.04.28	03	002-019643	1	45372418	TICONA HILASACA EDHIN IRENEO			75.00			
05-114	2017.04.28	03	002-019644	1	43388066	GOMEZ QUISPE YHASMERY TASHIRA			15.00			
05-115	2017.04.28	03	002-019645	1	01284739	CHALLO PACORI MARIA ISABEL			75.00			
05-1	2017.04.11	03	003-003850</									

MAYO 2017

R.U.C. : 20363488448 Prog : cb423.prg		01-PRINCIPAL		REGISTRO DE VENTAS Mayo			Hora : 12:06:54 Página : 1					
Comprobante Numero	Fecha	Tip Dc	Numero Documento	Tip Idn	R.U.C.	Nombre	Val. Venta	Importes I.G.V.	Imp. Venta	Ref. Fecha	Documento Tp	Documento
05-	38	2017.05.01	03 002-019646	1	43763425	ALVIZURI COTOS FELICITA			100.00			
05-	39	2017.05.01	03 002-019647	1	72379944	MENDOZA ALBERTO SHELLA MARILZA			100.00			
05-	40	2017.05.01	03 002-019648	1	73621242	CENTENO TEJES MARIZOL			100.00			
05-	41	2017.05.01	03 002-019649	1	46970254	MACHACA AGUILAR LUZ MARINA			100.00			
05-	42	2017.05.01	03 002-019650	1	02389549	SURCO MAMANI ANDRES JAVIER			100.00			
05-	43	2017.05.03	03 002-019651	6	0000000000	DOCUMENTO ANULADO						
05-	44	2017.05.03	03 002-019652	1	46986049	HUAMANI JOVE ROSAYSEL			170.00			
05-	45	2017.05.04	03 002-019653	1	40842804	CANO NARVAEZ GUILDY ESMERALDA			75.00			
05-	46	2017.05.04	03 002-019654	1	01341351	CABRERA CHAYMA MARLENI LOURDES			30.00			
05-	47	2017.05.04	03 002-019655	1	47082825	PACCO PAKKA ZAIDA			80.00			
05-	48	2017.05.04	03 002-019656	1	70331399	SUANA RIVERA VANESSA ZARINA			180.00			
05-	49	2017.05.04	03 002-019657	1	44817563	CHIECYA USCAMAYTA HELEN MARIA			30.00			
05-	50	2017.05.08	03 002-019658	1	70453416	IAPIA CORNEJO ERIKA KIKU			20.30			
05-	51	2017.05.08	03 002-019659	1	47825191	ITO HUAMAUACAPA LUZ DELIA			45.00			
05-	52	2017.05.08	03 002-019660	1	70193058	APAZA SILIO DELIA BEATRIZ			75.00			
05-	53	2017.05.08	03 002-019661	1	01323665	MIKANJA MACEDO REINA SONIA			45.00			
05-	54	2017.05.08	03 002-019662	1	02427476	RAMOS RAMOS MARIA ISABEL			50.00			
05-	55	2017.05.08	03 002-019663	1	02418137	ALVAREZ CALLS ANA MARIA			289.00			
05-	56	2017.05.09	03 002-019664	6	0000000000	DOCUMENTO ANULADO						
05-	57	2017.05.09	03 002-019665	1	02411931	FLORES LEON JULIA YOLANDA			410.00			
05-	58	2017.05.09	03 002-019666	6	2035262842	RED DE SALUD MELBAH			630.00			
05-	59	2017.05.09	03 002-019667	6	0000000000	DOCUMENTO ANULADO						
05-	60	2017.05.09	03 002-019668	1	02429224	GOMEZ MAMANI EVA			75.00			
05-	61	2017.05.09	03 002-019669	1	46224473	LOPEZ MUCHICA ANA BELEN			105.00			
05-	62	2017.05.09	03 002-019670	1	46224473	LOPEZ MUCHICA ANA BELEN			150.00			
05-	63	2017.05.09	03 002-019671	1	45857243	VASQUEZ MORALES SHARON DIANA			50.00			
05-	64	2017.05.09	03 002-019672	1	02425222	PAHEDES FERNANDEZ SILVIA RAQUEL			20.00			
05-	65	2017.05.09	03 002-019673	1	01374103	SARAVIA VELASQUEZ EULIA			50.00			
05-	66	2017.05.09	03 002-019674	1	01340546	PONCE CCAMA GLADYS YESENIA			111.80			
05-	67	2017.05.09	03 002-019675	1	01340546	PONCE CCAMA GLADYS YESENIA			35.00			
05-	68	2017.05.10	03 002-019676	6	0000000000	DOCUMENTO ANULADO						
05-	69	2017.05.10	03 002-019677	1	41944667	CABALLERO ALIAGA FRIDA OLIVIA			54.00			
05-	70	2017.05.10	03 002-019678	1	41944667	CABALLERO ALIAGA FRIDA OLIVIA			75.00			
05-	71	2017.05.10	03 002-019679	1	70469828	VARGAS SOSA JESSICA LISBETH			45.00			
05-	72	2017.05.11	03 002-019680	1	01332734	ALVAREZ HUAMANI LILLIE NALDY SOF			150.00			
05-	73	2017.05.11	03 002-019681	6	20363848916	RED DE SALUD MACUSANI			300.00			
05-	74	2017.05.11	03 002-019682	1	41232618	AGUIRRE GUZMAN NANCY FIGUEROA			30.00			
05-	75	2017.05.11	03 002-019683	1	41233618	AGUIRRE GUZMAN ZENOVIA			5.00			
05-	76	2017.05.11	03 002-019684	1	02441076	HUMPIRE CONDORI HILDA			155.00			
05-	77	2017.05.11	03 002-019685	1	24711809	CRUZ HUAHUASONGCO SIMON			150.00			
05-	78	2017.05.12	03 002-019686	6	2036383000	RED DE SALUD HUANCAN			300.00			
05-	79	2017.05.12	03 002-019687	1	02444869	AGUILAR MONZON JOSEFINA BERNA			300.00			
05-	80	2017.05.12	03 002-019688	1	02431257	LARICO ZAPANA NANCY MARINA			150.00			
05-	81	2017.05.13	03 002-019689	1	41357957	ALVAREZ HUAMANI LILLIE NALDY SOF			75.00			
05-	82	2017.05.13	03 002-019690	1	41357957	MAMANI CONDORI WILMA			60.00			
05-	83	2017.05.15	03 002-019691	6	0000000000	DOCUMENTO ANULADO						
05-	84	2017.05.15	03 002-019692	1	70375097	SANCHO CHAVEZ ADELAIDA SOFIA			100.00			
05-	85	2017.05.15	03 002-019693	1	01310733	CHAMBILLA MANDAMIENTO MARLENI			90.00			
05-	86	2017.05.15	03 002-019694	1	40470902	ALEJO CHARAJA GIOVANNA MEDALY			45.00			
05-	87	2017.05.16	03 002-019695	1	02411931	FLORES LEON JULIA YOLANDA			150.00			
05-	88	2017.05.16	03 002-019696	1	02438752	ARIAS ZARABIA SABINA			75.00			
05-	89	2017.05.17	03 002-019697	1	46986049	HUAMANI JOVE ROSAYSEL			15.00			
05-	90	2017.05.17	03 002-019698	1	02411931	FLORES LEON JULIA YOLANDA			150.00			
05-	91	2017.05.18	03 002-019699	1	02438752	ARIAS ZARABIA SABINA			75.00			
05-	92	2017.05.18	03 002-019700	1	02389752	ARIAS ZARABIA SABINA			75.00			
05-	93	2017.05.18	03 002-019701	6	0000000000	DOCUMENTO ANULADO						
05-	94	2017.05.18	03 002-019702	1	02438752	ARIAS ZARABIA SABINA			80.00			
05-	95	2017.05.18	03 002-019703	1	02438752	APAZA MAMANI ROSA			15.00			
05-	96	2017.05.18	03 002-019704	1	24711809	CRUZ HUAHUASONGCO SIMON			130.00			
05-	97	2017.05.18	03 002-019705	6	0000000000	DOCUMENTO ANULADO						
05-	98	2017.05.18	03 002-019706	1	42015328	SALCEDO CCAQUIRA MARISEL			75.00			
05-	99	2017.05.18	03 002-019707	1	41222081	SOTO HUAMANI NANCY			100.00			
05-	100	2017.05.19	03 002-019708	1	41232618	AGUIRRE GUZMAN NANCY FIGUEROA			75.00			
05-	101	2017.05.19	03 002-019709	1	02441930	COAQUIRA HILAJE FRIDA			60.00			
05-	102	2017.05.19	03 002-019710	6	20145686548	REDESS SAN ROMAN			879.34			
05-	103	2017.05.19	03 002-019711	1	40965585	AMANCQUI PACHAO ROCIO ROSA			150.00			
05-	104	2017.05.22	03 002-019712	6	20200718648	RED DE SALUD DE LAMPA			135.00			
05-	105	2017.05.19	03 002-019713	6	0000000000	DOCUMENTO ANULADO						
05-	106	2017.05.22	03 002-019714	1	40311697	QUEJILLO HUANCAN FANNY			445.00			
05-	107	2017.05.22	03 002-019715	1	41232618	AGUIRRE GUZMAN ZENOVIA			75.00			
05-	108	2017.05.22	03 002-019716	1	42015572	SUCARI CHOQUEHUANCA ROSA LIDIA			60.00			
05-	109	2017.05.22	03 002-019717	1	41957361	CHOQUE AGUILAR YOLIA			45.00			
05-	110	2017.05.22	03 002-019718	1	42863608	RAYHUANCA CAYO YUDITH			200.00			
05-	111	2017.05.22	03 002-019719	6	20363814183	RED DE SALUD SANDIA			315.00			
05-	112	2017.05.22	03 002-019720	1	40066875	SUCASACA APAZA OLGA UBERLINDA			60.00			
05-	113	2017.05.22	03 002-019721	6	20363715011	RED DE SALUD ZANGARINO			575.00			
05-	114	2017.05.22	03 002-019722	1	70114405	NUNEZ LLANOS JESSICA GIOVANNA			15.00			
05-	115	2017.05.23	03 002-019723	1	02297251	IUNI PARI YOLANDA			180.00			
05-	116	2017.05.23	03 002-019724	1	02297251	IUNI PARI YOLANDA			75.00			
05-	117	2017.05.23	03 002-019725	6	0000000000	DOCUMENTO ANULADO						
05-	118	2017.05.23	03 002-019726	1	44911563	PARI CHAMBI YESSICA PILAR			60.00			
05-	119	2017.05.23	03 002-019727	1	80417059	MAYTA VARGAS CARLOS HENRY			450.00			
05-	120	2017.05.24	03 002-019728	1	80417059	MAYTA VARGAS CARLOS HENRY			30.00			
05-	121	2017.05.24	03 002-019729	1	02421985	MAMANI HUANCAN MARIA DEL CARMEN			15.00			
05-	122	2017.05.24	03 002-019730	1	42750811	MAQUERA CALLI MARIBEL			50.00			
05-	123	2017.05.25	03 002-019731	1	42171681	QUISPE CALSINI ENY ENY			180.00			
05-	124	2017.05.25	03 002-019732	1	46032406	BENAVENTE CONDORI LISBETH			150.00			
05-	125	2017.05.25	03 002-019733	1	44354869	RAMOS RODRIGO MABEL			30.00			
05-	126	2017.05.25	03 002-019734	1	41155935	POKIA MENESES OLGA ERIKA			15.00			
05-	127	2017.05.26	03 002-019735	1	29240067	LOPEZ CARRASCO MAGUI			90.00			
05-	128	2017.05.26	03 002-019736	1	29337732	CANO LASTARRIA ROCIO MARGOT			75.00			
05-	129	2017.05.29	03 002-019737	1	02445627	SERINA AQUINO MARTHA SOFIA			60.00			
05-	130	2017.05.29	03 002-019738	1	02307077	CARI LAURA NANCY ANGELICA			45.00			
05-	131	2017.05.29	03 002-019739	1	46107074	CHAGUA ISIDRO MAGDA KARINA			75.00			
05-	132	2017.05.29	03 002-019740	1	03536074	YRUNDI SAMILAN TRINIDAD			300.00			
05-	133	2017.05.30	03 002-019741	1	24711809	CRUZ HUAHUASONGCO SIMON			300.00			
05-	134	2017.05.30	03 002-019742	1	42716039	CALLI MONROY GHISARNE KARINA			195.00			
05-	1	2017.05.08	03 003-003881	1	20363861858	RED DE SALUD DE YUNGUYO			150.00			
05-	2	2017.05.08	03 003-003882	6	20448448485	HOSPITAL REGIONAL MANUEL NUNEZ B			300.00			
05-	3	2017.05.09	03 003-003883	1	47106532	QUISPE CUI IMBO AYDE MAYUMI			75.00			
05-	4	2017.05.09	03 003-003884	1	43029438	PAYE LUNA FREDA EVELY			75.00			
05-	6	2017.05.12	03 003-003886	6	20222371105	DIRECCION REGIONAL DE SALUD PUNO			15.00			
05-	7	2017.05.12	03 003-003887	6	20222371105	DIRECCION REGIONAL DE SALUD PUNO			525.00			
05-	8	2017.05.17	03 003-003888	6	20363828197	REDESS EL COLLAO			405.00			
05-	9	201										

Junio 2017

R.U.C. : 20363488448
 Prog : cb423.prg 01-PRINCIPAL

REGISTRO DE VENTAS
 - Junio -

Hora : 12:08:38
 Pagina : 1

Comprobante Numero	Fecha	Tp Dc	Numero Documento	Tip Idn	R.U.C.	Nombre	Val. Venta	Importes I.G.V.	Imp. Venta	Ref Fecha	Documento Tp	Documento
05-	1	2017.06.01	03 002-019743	1	02386199	HUARANCA VILCAPAZA IRMA JESUS			150.00	-	-	-
05-	2	2017.06.01	03 002-019744	1	44671617	LA TORRE PAREDES JOEL YOMEL			150.00	-	-	-
05-	3	2017.06.01	03 002-019745	1	02422055	NEYRA CALSIN CORINA			300.00	-	-	-
05-	4	2017.06.01	03 002-019746	1	70331399	SUANA RIVERA VANESSA ZARINA			100.00	-	-	-
05-	5	2017.06.01	03 002-019747	6	20363814183	RED DE SALUD SANDIA			315.00	-	-	-
05-	6	2017.06.01	03 002-019748	1	43968783	QUISPE APAZA FLOR DE MARIA			30.00	-	-	-
05-	7	2017.06.02	03 002-019749	1	24711943	CACERES ALVAREZ LUZ MARINA			150.00	-	-	-
05-	8	2017.06.02	03 002-019750	1	29229821	PUMA ESCOBAR BENILDA HAYDEE			150.00	-	-	-
05-	9	2017.06.02	03 002-019751	1	40570187	GAMARRA PAUCAR YANY			150.00	-	-	-
05-	10	2017.06.02	03 002-019752	1	29403491	HUAYNA PRADO RUTH DELIA			150.00	-	-	-
05-	11	2017.06.02	03 002-019753	1	02399106	HAYNES CCAMA NILDA			46.00	-	-	-
05-	12	2017.06.03	03 002-019754	1	40570187	GAMARRA PAUCAR YANY			40.00	-	-	-
05-	13	2017.06.03	03 002-019755	1	24711943	CACERES ALVAREZ LUZ MARINA			40.00	-	-	-
05-	14	2017.06.03	03 002-019756	1	29403491	HUAYNA PRADO RUTH DELIA			40.00	-	-	-
05-	15	2017.06.03	03 002-019757	1	29229821	PUMA ESCOBAR BENILDA HAYDEE			40.00	-	-	-
05-	16	2017.06.03	03 002-019758	1	70161657	CHAVEZ APAZA YENY YANET			220.00	-	-	-
05-	17	2017.06.03	03 002-019759	1	70161657	CHAVEZ APAZA YENY YANET			120.00	-	-	-
05-	18	2017.06.03	03 002-019760	1	70312964	FIGUEROA CHURRA YOSIEL ZONIA			225.00	-	-	-
05-	19	2017.06.03	03 002-019761	1	70312964	FIGUEROA CHURRA YOSIEL ZONIA			120.00	-	-	-
05-	20	2017.06.05	03 002-019762	1	44826588	PENALOZA FLORES ROSITA ISABEL			305.00	-	-	-
05-	21	2017.06.05	03 002-019763	1	45398517	JACINTO JACINTO PAIY JANEI H			66.70	-	-	-
05-	22	2017.06.05	03 002-019764	6	20322628642	RED DE SALUD MELGAR			630.00	-	-	-
05-	23	2017.06.05	03 002-019765	1	02434317	HUAMAN MAMANI MARISOL GLADYS			70.00	-	-	-
05-	24	2017.06.06	03 002-019766	1	29701274	ESPINOZA SANDON MARIANA			300.00	-	-	-
05-	25	2017.06.06	03 002-019767	1	01321643	PINO PUMA YESSICA ROXANA			300.00	-	-	-
05-	26	2017.06.06	03 002-019768	1	47087721	BELIZARIO SUCAPUGA MEDILET ROXAN			175.00	-	-	-
05-	27	2017.06.06	03 002-019769	6	20363715011	RED DE SALUD AZANGARO			575.00	-	-	-
05-	28	2017.06.07	03 002-019770	1	01321643	PINO PUMA YESSICA ROXANA			15.00	-	-	-
05-	29	2017.06.07	03 002-019771	1	02389752	ARIAS ZARABIA SABINA			15.00	-	-	-
05-	30	2017.06.08	03 002-019772	1	01296559	CATACORA MAMANI MARLENE			120.00	-	-	-
05-	31	2017.06.08	03 002-019773	6	00000000000	DOCUMENTO ANULADO				-	-	-
05-	32	2017.06.08	03 002-019774	1	02431427	MAMANI CANAZA CLAUDIA EULALIA			70.00	-	-	-
05-	33	2017.06.08	03 002-019775	1	42273042	VALDIVIA CHAMBI MARINA ADELAIDA			120.00	-	-	-
05-	34	2017.06.08	03 002-019776	1	01343464	QUISPE OCHOA KATTIA ROXANA			70.00	-	-	-
05-	35	2017.06.08	03 002-019777	1	01310733	CHAMBILLA MANJAMEN ITO MARLENI			70.00	-	-	-
05-	36	2017.06.08	03 002-019778	1	29676357	ROMERO ORTIZ MARIELA ESTHER			70.00	-	-	-
05-	37	2017.06.08	03 002-019779	1	01322080	MAMANI PAQUITA MARCELA			70.00	-	-	-
05-	38	2017.06.08	03 002-019780	1	01869217	QUISPE CHOQUECHAMBI SONIA			70.00	-	-	-
05-	39	2017.06.08	03 002-019781	1	01326785	CHARAJA ANAZCO LISBE			70.00	-	-	-
05-	40	2017.06.08	03 002-019782	1	01862638	CHAIÑA CHAMBILLA ELIANA			70.00	-	-	-
05-	41	2017.06.08	03 002-019783	1	45065101	VALERO MAYTA ELIZABETH			120.00	-	-	-
05-	42	2017.06.08	03 002-019784	1	02375196	ALEJO MAMANI ALIPIA			70.00	-	-	-
05-	43	2017.06.08	03 002-019785	1	02261696	MEDINA LOPE SABINA HILARIA			70.00	-	-	-
05-	44	2017.06.08	03 002-019786	1	42776039	CALLI MONROY GHISAINA KARINA			70.00	-	-	-
05-	45	2017.06.08	03 002-019787	1	29285220	PACHECO CABANA GIULIANA CATHERIN			120.00	-	-	-
05-	46	2017.06.08	03 002-019788	1	01321650	MAMANI ILLANES DEHANET			70.00	-	-	-
05-	47	2017.06.08	03 002-019789	1	30833794	OQUEENDO MARTINEZ DAYANA BEATRIZ			180.00	-	-	-
05-	48	2017.06.08	03 002-019790	1	01889217	CU IPIA ROJAS AMALIA HERMELINDA			15.00	-	-	-
05-	49	2017.06.08	03 002-019791	1	42273042	VALDIVIA CHAMBI MARINA ADELAIDA			75.00	-	-	-
05-	50	2017.06.08	03 002-019792	1	29218340	OVIDEO CARAZAS MARLENE NANCY			300.00	-	-	-
05-	51	2017.06.08	03 002-019793	1	01869217	CU IPIA ROJAS AMALIA HERMELINDA			70.00	-	-	-
05-	52	2017.06.09	03 002-019794	1	47184736	QUISPE PAZO EDITH VANESSA			120.00	-	-	-
05-	53	2017.06.09	03 002-019795	1	02425682	SAAVEDRA ITO NELLY			70.00	-	-	-
05-	54	2017.06.09	03 002-019796	6	20363839500	RED DE SALUD HUANCANE			300.00	-	-	-
05-	55	2017.06.09	03 002-019797	1	01310781	INQUILLA QUISPE MIRIAM LEONOR			70.00	-	-	-
05-	56	2017.06.09	03 002-019798	1	01344795	LIMACHI CONDORI SHEYLA MARIELA			70.00	-	-	-
05-	57	2017.06.09	03 002-019799	1	44650298	QUISPE QUISPE MIRIAM CARINA			90.00	-	-	-
05-	58	2017.06.09	03 002-019800	1	02411931	FLORES LEON JULIA YOLANDA			120.00	-	-	-
05-	59	2017.06.10	03 002-019801	1	43251417	ACCROTA CANAHUIRE NINFA			120.00	-	-	-
05-	60	2017.06.10	03 002-019802	1	02297251	TUNI PARI YOLANDA			120.00	-	-	-
05-	61	2017.06.10	03 002-019803	1	71521513	ORTIZ QUISPE VERONICA YENI			120.00	-	-	-
05-	62	2017.06.10	03 002-019804	1	01333604	GARNICA SALINAS ANA MARIA			120.00	-	-	-
05-	63	2017.06.10	03 002-019805	1	02448775	VELAZO LAYME JANETH			70.00	-	-	-
05-	64	2017.06.10	03 002-019806	1	02438172	DEZA APAZA ZENAYDA			120.00	-	-	-
05-	65	2017.06.10	03 002-019807	1	01363058	CANAHUIA AGUILAR VIRGINIA JANET			120.00	-	-	-
05-	66	2017.06.10	03 002-019808	1	43028598	MONROY TUMPI IDALIA INGRID			120.00	-	-	-
05-	67	2017.06.10	03 002-019809	1	02420173	FERNANDEZ YUKA SILVIA NORMA			120.00	-	-	-
05-	68	2017.06.10	03 002-019810	1	02409368	MAMANI PUCARA ROSA			120.00	-	-	-
05-	69	2017.06.10	03 002-019811	6	00000000000	DOCUMENTO ANULADO				-	-	-
05-	70	2017.06.10	03 002-019812	1	01305007	SUNIGA PARILLO MARCELINA			150.00	-	-	-
05-	71	2017.06.10	03 002-019813	1	02424276	LAURA HUAMAN FLORA			70.00	-	-	-
05-	72	2017.06.10	03 002-019814	1	29301815	REVILLA ARCE JUDITH MARIA			70.00	-	-	-
05-	73	2017.06.10	03 002-019815	1	40408628	TUDELA TORRES FATIMA FIORELLA			70.00	-	-	-
05-	74	2017.06.10	03 002-019816	1	02388190	RODRIGUEZ TERRAZAS LUZ MARY GISE			70.00	-	-	-
05-	75	2017.06.10	03 002-019817	1	02152262	PUMA MAMANI JUANA ESMERALDA			70.00	-	-	-
05-	76	2017.06.10	03 002-019818	1	40907294	MONTESSINDO VERA VANESSA BERENICE			120.00	-	-	-
05-	77	2017.06.10	03 002-019819	1	06946347	ROMAN HUAYAPA MANUELA			70.00	-	-	-
05-	78	2017.06.10	03 002-019820	1	40851617	SUZMAN ALBARACIN BERENICE			120.00	-	-	-
05-	79	2017.06.10	03 002-019821	1	01232786	CAIRA COILA RAFAELA			120.00	-	-	-
05-	80	2017.06.10	03 002-019822	1	02424899	BRAVO CAIRA MARINA			120.00	-	-	-
05-	81	2017.06.10	03 002-019823	1	02263937	QUISPE COLLANTES ANGEL			120.00	-	-	-
05-	82	2017.06.10	03 002-019824	1	41525300	VALDEZ GUTIERREZ EDITH MARTHA			70.00	-	-	-
05-	83	2017.06.10	03 002-019825	1	01333604	GARNICA SALINAS ANA MARIA			180.00	-	-	-
05-	84	2017.06.10	03 002-019826	1	02278461	CUETO APAZA ROSA PAULINA			70.00	-	-	-
05-	85	2017.06.11	03 002-019827	1	02568390	RODRIGUEZ ZEVALLOS RUTH YOLANDA			120.00	-	-	-
05-	86	2017.06.11	03 002-019828	1	80603939	PALLI GONZALES EUSTAQUIO NESTOR			120.00	-	-	-
05-	87	2017.06.11	03 002-019829	1	01310815	CALLA CHAMBI ROSA			70.00	-	-	-
05-	88	2017.06.11	03 002-019830	1	06737479	HURTADO VILCA SANDRA BERTHA			120.00	-	-	-
05-	89	2017.06.11	03 002-019831	1	40336074	VIRUNDI SAMILLAN TRINIDAD			70.00	-	-	-
05-	90	2017.06.11	03 002-019832	1	02420797	VASQUEZ HUANCAN LOURDES NERY			70.00	-	-	-
05-	91	2017.06.11	03 002-019833	1	24711809	CRUZ HUAYASOCCO SIMON			70.00	-	-	-
05-	92	2017.06.12	03 002-019834	1	40210572	GAMARRA MORALES SONIA MARGARITA			60.00	-	-	-
05-	93	2017.06.12	03 002-019835	1	02386199	HUARANCA VILCAPAZA IRMA JESUS			300.00	-	-	-
05-	94	2017.06.12	03 002-019836	1	43642521	QUISPE RAMOS SUSY			180.00	-	-	-
05-	95	2017.06.12	03 002-019837	6	20363848916	RED DE SALUD MACUSANI			330.00	-	-	-
05-	96	2017.06.13	03 002-019838	1	42755810	MERUVIA SALAZAR FLOR AZUCENA			105.00	-	-	-
05-	97	2017.06.13	03 002-019839	1	30833794	OQUEENDO MARTINEZ DAYANA BEATRIZ			105.00	-	-	-
05-	98	2017.06.13	03 002-019840	1	30833794	OQUEENDO MARTINEZ DAYANA BEATRIZ			20.00	-	-	-
05-	99	2017.06.14	03 002-019841	1	29312449	CARPIO CARDENAS PILAR FERNANDA			420.00	-	-	-
05-	100	2017.06.14	03 002-019842	1	43689870	GONZALES GUTIERREZ DIANA			105.00	-	-	-
05-	101	2017.06.14	03 002-019843	1	24711943	CACERES						

+-- Comprobante --+ Tp	Numero	Tip	Numero	Tip	R.U.C.	+----- Nombre -----+	+-----+ Impor	+-----+ Imp	Ref. Documento	+-----+ Doc
Numero	Fecha	Dc	Documento	Idn	R.U.C.		Val. Venta	I.G.V.	Fecha	Tp
05-110	2017.06.16	03	002-019852	1	40160870	PARI LOPEZ EVA MARGARITA			220.00	-
05-111	2017.06.16	03	002-019853	1	42630830	TURPO OVIEDO WILLIANA			75.00	-
05-112	2017.06.19	03	002-019854	1	46757724	FLORES PACOMPIA FLOR PATRICIA			15.00	-
05-113	2017.06.19	03	002-019855	1	40125220	RAMOS APAZA YOVANA			90.00	-
05-114	2017.06.19	03	002-019856	1	46994254	LOAYZA SUNCCO YOSHER			75.00	-
05-115	2017.06.19	03	002-019857	1	46863213	IBEROS PUMA CARLA LUCIA			45.00	-
05-116	2017.06.19	03	002-019858	1	42778118	COAQUIRA COAQUIRA BETO			270.00	-
05-117	2017.06.19	03	002-019859	1	42778118	COAQUIRA COAQUIRA BETO			40.00	-
05-118	2017.06.20	03	002-019860	6	20145686548	REDESS SAN ROMAN			879.34	-
05-119	2017.06.20	03	002-019861	6	20200716648	RED DE SALUD DE LAMPA			135.00	-
05-120	2017.06.19	03	002-019862	1	45313591	APAZA CHAKA EDWIN			75.00	-
05-121	2017.06.19	03	002-019863	1	43251417	ACCROTA CANAHUIRE NINFA			60.00	-
05-122	2017.06.19	03	002-019864	6	00000000000	DOCUMENTO ANULADO				-
05-123	2017.06.19	03	002-019865	1	44459624	RODRIGUEZ QUEA LISSET MAGALI			75.00	-
05-124	2017.06.20	03	002-019866	1	70099696	SILLO MAMANI MAYUMI LEYDI			90.00	-
05-125	2017.06.20	03	002-019867	1	42500875	CALLATA MAMANI LUZMABEL			105.00	-
05-126	2017.06.20	03	002-019868	1	41168010	BELLIDO CALCINA LOLA GABRIELA			75.00	-
05-127	2017.06.20	03	002-019869	1	71521513	ORTIZ QUISPE VERONICA YENI			185.00	-
05-128	2017.06.20	03	002-019870	1	40073062	RAMOS QUISPE ROSA YANETH			220.00	-
05-129	2017.06.21	03	002-019871	1	71521513	ORTIZ QUISPE VERONICA YENI			70.00	-
05-130	2017.06.21	03	002-019872	1	40058736	PACCORI ESPERILLA ROSA			535.00	-
05-131	2017.06.21	03	002-019873	1	40058736	PACCORI ESPERILLA ROSA			200.00	-
05-132	2017.06.22	03	002-019874	1	02429270	CHUQUIJA PACCO YDA YNES			50.00	-
05-133	2017.06.22	03	002-019875	1	45055101	VALERO MAYTA ELIZABETH			105.00	-
05-134	2017.06.23	03	002-019876	1	70463416	TAPIA CORNEJO ERIKA KIKO			150.00	-
05-135	2017.06.23	03	002-019877	1	45525746	ROQUE GAYOSO SHIRLEY ZANDIBEL			150.00	-
05-136	2017.06.23	03	002-019878	1	47066452	CCOSI CHURA DIANE TH			120.00	-
05-137	2017.06.23	03	002-019879	1	74118432	MAMANI MAMANI MARY EDITH			150.00	-
05-138	2017.06.23	03	002-019880	1	70074826	VILCA ROJAS BLANCA PILAR			150.00	-
05-139	2017.06.23	03	002-019881	1	46152275	MAQUE CHECA GIANNY MIRELLA			150.00	-
05-140	2017.06.23	03	002-019882	1	01295559	CATACORA MAMANI MARLENE			120.00	-
05-141	2017.06.23	03	002-019883	1	01333604	GARNICA SALINAS ANA MARIA			120.00	-
05-142	2017.06.23	03	002-019884	1	10018254	GUILLEN DE LA CRUZ OLGA			150.00	-
05-143	2017.06.23	03	002-019885	1	41476704	ZAVALA DIAZ ANA CECILIA			120.00	-
05-144	2017.06.23	03	002-019886	1	46032406	BENAVENTE CONDURI LISBETH			120.00	-
05-145	2017.06.23	03	002-019887	1	70099696	SILLO MAMANI MAYUMI LEYDI			120.00	-
05-146	2017.06.23	03	002-019888	1	44723651	MULLISACA CHURA MIRIAN NELIDA			110.00	-
05-147	2017.06.23	03	002-019889	1	02410126	NUNEZ MONROY JUDITH			150.00	-
05-148	2017.06.23	03	002-019890	1	02420173	FERNANDEZ YUJUA SILVIA NORMA			120.00	-
05-149	2017.06.23	03	002-019891	1	44723651	MULLISACA CHURA MIRIAN NELIDA			120.00	-
05-150	2017.06.23	03	002-019892	1	42776118	COAQUIRA COAQUIRA BETO			120.00	-
05-151	2017.06.23	03	002-019893	6	00000000000	DOCUMENTO ANULADO				-
05-152	2017.06.23	03	002-019894	1	01863058	CANAHUA AGUILAR VIRGINIA JANET			120.00	-
05-153	2017.06.23	03	002-019895	1	02431140	AMPUERO GONZALES GIOVANNA			140.00	-
05-154	2017.06.23	03	002-019896	1	02431140	AMPUERO GONZALES GIOVANNA			120.00	-
05-155	2017.06.23	03	002-019897	6	00000000000	DOCUMENTO ANULADO				-
05-156	2017.06.23	03	002-019898	1	40073062	RAMOS QUISPE ROSA YANETH			215.00	-
05-157	2017.06.26	03	002-019900	1	02409368	MAMANI PUCANA ROSA			120.00	-
05-158	2017.06.26	03	002-019901	1	01297062	ORTIZ ORTIZ FIORELA JEANETTE			60.00	-
05-159	2017.06.26	03	002-019902	1	02411341	APAZA QUISPE PEREGRINA SABINA			15.00	-
05-160	2017.06.28	03	002-019903	1	04488141	ARQUIJA FLORES JEANE I I ROXANA			60.00	-
05-161	2017.06.28	03	002-019904	1	45055101	VALERO MAYTA ELIZABETH			70.00	-
05-162	2017.06.30	03	002-019905	1	02292897	COA MOJO CLARA			80.00	-
05-163	2017.06.30	03	002-019906	6	00000000000	DOCUMENTO ANULADO				-
05-164	2017.06.30	03	002-019907	1	43287135	COILA CHARAJA MIRYAN SALOME			15.00	-
05-165	2017.06.30	03	002-019908	1	10210868	ROMAN CHIPANA HILBET			20.00	-
05-166	2017.06.30	03	002-019909	1	47082825	PACCO PARRA ZAIDA			255.00	-
05-167	2017.06.30	03	002-019910	1	47080825	PACCO PARRA ZAIDA			20.00	-
05-168	2017.06.30	03	002-019911	1	45525746	ROQUE GAYOSO SHIRLEY ZANDIBEL			20.30	-
05-169	2017.06.30	03	002-019912	1	72082586	CHACCA CHOQUEHUAYTA NINFA ROXANA			20.30	-
05-170	2017.06.02	03	003-003898	1	29247527	VALDEZ ALMONTE NORMA ELVIRA			145.00	-
05-171	2017.06.05	03	003-003899	6	20383861858	RED DE SALUD DE YUNGUYO			135.00	-
05-172	2017.06.09	03	003-003900	1	45992585	CARRASCO CASTRO HAYDEE			340.00	-
05-173	2017.06.09	03	003-003901	1	40907294	MONTESINOS VERA VANESSA BERENICE			258.00	-
05-174	2017.06.13	03	003-003902	1	42322510	MENDOZA CONTRERAS FANNY YANETH			180.00	-
05-175	2017.06.14	03	003-003903	6	20222371105	DIRECCION REGIONAL DE SALUD PUNO			15.00	-
05-176	2017.06.14	03	003-003904	6	20222371105	DIRECCION REGIONAL DE SALUD PUNO			540.00	-
05-177	2017.06.14	03	003-003905	6	20448446485	HOSPITAL REGIONAL MANUEL NUNEZ B			300.00	-
05-178	2017.06.19	03	003-003906	1	45860936	CALDERON CONDOR DENISSE			75.00	-
05-179	2017.06.19	03	003-003907	1	45448537	COILA ARCE LIZBETH			75.00	-
05-180	2017.06.19	03	003-003908	1	42247075	CHAMBILLA MAMANI MARITZA			90.00	-
05-181	2017.06.19	03	003-003909	6	20363928197	REDESS EL COLLAO			405.00	-
05-182	2017.06.20	03	003-003910	1	40704129	COTRADO SOLIS LIZBET MARIELA			300.00	-
05-183	2017.06.20	03	003-003911	1	40704129	COTRADO SOLIS LIZBET MARIELA			15.00	-
05-184	2017.06.20	03	003-003912	1	46107074	CHAGUA ISIDRO MAGDA KARINA			30.00	-
05-185	2017.06.20	03	003-003913	6	20363734074	REDESS CHUCUITO			555.00	-

TOTAL GENERAL

25 624.64

Julio 2017

R.U.C. : 20363488448 Prog : Cb42378		01-PRINCIPAL		REGISTRO DE VENTAS Julio					Hora : 12:11:32 Página : 2		
Comprobante Numero	Fecha	TP DC	Numero Documento	Ttp Idn	R.U.C.	Nombre	Val. Venta	Importes I.G.V.	Imp. Venta	Ref. Fecha	Documento Tp Documento
05-21	2017.07.01	03	002-019912	1	41478195	GUZMAN GUERRA KATTY NOEMI			300.00		
05-22	2017.07.01	03	002-019913	1	01325672	MENENDEZ ESCARCEÑA MARYSOL			300.00		
05-23	2017.07.01	03	002-019914	1	29453855	REVILLA CAHUANA INES AURORA			15.00		
05-24	2017.07.01	03	002-019915	1	42148370	SUCARI QUISPE ROSA LIDIA			70.00		
05-25	2017.07.03	05	002-019916	1	42015572	SUCARI CHOQUEHUANCA ROSA LIDIA			45.00		
05-26	2017.07.03	05	002-019917	1	02435474	MAMANI ATCO ADELA			60.00		
05-27	2017.07.03	05	002-019918	1	42773190	SONCCO CHACCA ELIANA MARGOTH			195.00		
05-28	2017.07.03	05	002-019919	1	01343464	QUISPE OCHOA KATTIA ROXANA			15.00		
05-29	2017.07.03	05	002-019920	1	01322061	LAURA LARICO NORMA			300.00		
05-30	2017.07.03	05	002-019921	1	01322061	LAURA LARICO NORMA			90.00		
05-154	2017.07.03	05	002-019922	6	0000000000	DOCUMENTO ANULADO					
05-31	2017.07.03	05	002-019923	1	25384189	HUMPTI LOPEZ VILMA AMANDA			95.00		
05-155	2017.07.03	05	002-019924	6	0000000000	DOCUMENTO ANULADO					
05-32	2017.07.03	05	002-019925	1	10300166	GONZALES JARA YAQUI NILVA			326.00		
05-156	2017.07.03	05	002-019926	6	0000000000	DOCUMENTO ANULADO					
05-33	2017.07.03	05	002-019927	1	10300166	GONZALES JARA YAQUI NILVA			150.00		
05-34	2017.07.03	05	002-019928	1	10300166	GONZALES JARA YAQUI NILVA			20.00		
05-35	2017.07.03	05	002-019929	1	10300166	GONZALES JARA YAQUI NILVA			45.00		
05-36	2017.07.03	05	002-019930	1	72113275	ANAMURO MAMANI BLENY			326.00		
05-37	2017.07.03	05	002-019931	1	72113275	ANAMURO MAMANI BLENY			45.00		
05-38	2017.07.03	05	002-019932	1	72113275	ANAMURO MAMANI BLENY			150.00		
05-39	2017.07.03	05	002-019933	1	44722971	MIRAVAL PACHECO SHARMELY JEANET			236.00		
05-40	2017.07.03	05	002-019934	1	44722971	MIRAVAL PACHECO SHARMELY JEANET			45.00		
05-41	2017.07.03	05	002-019935	1	44722971	MIRAVAL PACHECO SHARMELY JEANET			150.00		
05-42	2017.07.03	05	002-019936	1	72082386	CHACCA CHOQUEHUAYTA NINFA ROXANA			326.00		
05-43	2017.07.03	05	002-019937	1	72082386	CHACCA CHOQUEHUAYTA NINFA ROXANA			45.00		
05-44	2017.07.03	05	002-019938	1	72082386	CHACCA CHOQUEHUAYTA NINFA ROXANA			150.00		
05-45	2017.07.03	05	002-019939	1	44723851	MULLISACA CHURRA MERIAN NELIDA			15.00		
05-46	2017.07.03	05	002-019940	1	02430344	PACHAURE TOLDO CONITA			15.00		
05-47	2017.07.04	05	002-019941	1	02430344	MAMANI ATCO ADELA			15.00		
05-48	2017.07.04	05	002-019942	1	02430344	MAMANI ATCO ADELA			202.50		
05-49	2017.07.04	05	002-019943	1	01280975	BUSTAMANTE ALTAMONTE EMMA ISABEL			15.00		
05-50	2017.07.04	05	002-019944	1	01280975	BUSTAMANTE ALTAMONTE EMMA ISABEL			202.50		
05-51	2017.07.04	05	002-019945	1	45851823	ACASAPI YANQUI DEYSI			150.00		
05-52	2017.07.04	05	002-019946	1	70127812	OROSCO TICONA NAYDA			150.00		
05-157	2017.07.05	05	002-019947	6	0000000000	DOCUMENTO ANULADO					
05-53	2017.07.05	05	002-019948	1	0000000000	DOCUMENTO ANULADO					
05-54	2017.07.05	05	002-019949	1	72641133	MESTIAS APAZA GISELLA			150.00		
05-55	2017.07.05	05	002-019950	1	72641133	MESTIAS APAZA GISELLA			326.00		
05-56	2017.07.05	05	002-019951	1	004848485	HOSPITAL REGIONAL MANUEL NUNEZ B			300.00		
05-57	2017.07.06	05	002-019952	1	41476704	ZAVALA DIAZ ANA CECILIA			300.00		
05-58	2017.07.06	05	002-019953	1	02409568	MAMANI PUCARA ROSA			15.00		
05-59	2017.07.07	05	002-019955	1	41478319	GUZMAN GUERRA KATTY NOEMI			45.00		
05-60	2017.07.07	05	002-019956	1	02441390	COAQUIRA HILAJE FRIDA			630.00		
05-61	2017.07.07	05	002-019957	1	2032262642	RED DE SALUD MAMANI MARLENE			15.00		
05-62	2017.07.07	05	002-019958	1	01332734	ALVAREZ HUAMANI LILLIE NALDY SOF			15.00		
05-63	2017.07.07	05	002-019959	1	01332734	ALVAREZ HUAMANI LILLIE NALDY SOF			15.00		
05-64	2017.07.07	05	002-019960	1	40958300	AGUILAR MORA DORA			150.00		
05-65	2017.07.07	05	002-019961	1	80618228	MAMANI CCRATIA MANUELA			120.00		
05-66	2017.07.08	03	002-019962	1	02401734	LITILEN DE LA CRUZ OLGA			15.00		
05-67	2017.07.08	03	002-019963	1	30824330	MOLINA REYES MARIA LOURDES			15.00		
05-68	2017.07.08	05	002-019964	1	01883058	CANAHUA AGUILAR VIRGINIA JANET			15.00		
05-69	2017.07.08	05	002-019965	1	01883058	CANAHUA AGUILAR VIRGINIA JANET			15.00		
05-70	2017.07.08	05	002-019966	1	01325672	MENENDEZ ESCARCEÑA MARYSOL			15.00		
05-71	2017.07.08	05	002-019967	1	01325672	MENENDEZ ESCARCEÑA MARYSOL			90.00		
05-72	2017.07.08	05	002-019968	1	01305757	CRUZ QUISPE MAXIMA VICTORIA			15.00		
05-73	2017.07.08	05	002-019969	1	43577460	TITTI PILCO ROCIO DIANA			120.00		
05-74	2017.07.08	05	002-019970	1	01336559	CATACORA MAMANI MARLENE			300.00		
05-75	2017.07.08	05	002-019971	1	42360966	MAMANI AGUILAR MIRIAN ELIZABETH			15.00		
05-76	2017.07.08	05	002-019972	1	42360966	MAMANI AGUILAR MIRIAN ELIZABETH			15.00		
05-77	2017.07.08	05	002-019973	1	42776118	COAQUIRA COAQUIRA BETO			300.00		
05-78	2017.07.08	05	002-019974	1	42776118	COAQUIRA COAQUIRA BETO			300.00		
05-79	2017.07.08	05	002-019975	1	01325672	MENENDEZ ESCARCEÑA MARYSOL			15.00		
05-80	2017.07.08	05	002-019976	1	02401734	FERNANDEZ YULIA SILVIA NORMA			15.00		
05-81	2017.07.08	05	002-019977	1	01296559	CATACORA MAMANI MARLENE			300.00		
05-82	2017.07.08	05	002-019978	1	29574055	CONDORI APAZA MARIA SAILITA			15.00		
05-83	2017.07.08	05	002-019979	1	01309749	ALVAREZ MAMANI INES YENY			300.00		
05-84	2017.07.10	03	002-019980	1	29574055	CONDORI APAZA MARIA SAILITA			300.00		
05-85	2017.07.10	03	002-019981	1	43595448	ALVAREZ MAMANI INES YENY			60.00		
05-86	2017.07.10	03	002-019982	1	40906828	CASTRO QUILLY KARIM MAVEL			185.00		
05-87	2017.07.10	03	002-019983	1	02420173	FERNANDEZ YULIA SILVIA NORMA			300.00		
05-88	2017.07.10	03	002-019984	1	46277489	CHACCA VILLALVA RIBEL			15.00		
05-89	2017.07.10	03	002-019985	1	02412246	APAZA VILCA HILDA			111.80		
05-90	2017.07.10	03	002-019986	1	02412246	APAZA VILCA HILDA			35.00		
05-91	2017.07.10	03	002-019987	1	43708080	MAMANI SUICAREZ DANICA OLIVIA			15.00		
05-92	2017.07.10	03	002-019988	6	20363839500	RED DE SAUD HUANCANE			330.00		
05-93	2017.07.11	03	002-019989	1	47383938	PALLI GONZALES ROSY ROXANA			150.00		
05-94	2017.07.11	03	002-019990	1	02442308	BERRERA ESPINEL AIDA			300.00		
05-95	2017.07.12	05	002-019991	1	70209585	LAURA HUAYTA LUZ MARINA			105.00		
05-96	2017.07.12	05	002-019992	1	29453855	REVILLA CAHUANA INES AURORA			300.00		
05-97	2017.07.13	03	002-019993	1	30824330	MOLINA REYES MARIA LOURDES			300.00		
05-98	2017.07.13	05	002-019994	1	70465092	VILCA APAZA XIOMARA			105.00		
05-99	2017.07.14	03	002-019995	1	43577460	TITTI PILCO ROCIO DIANA			300.00		
05-100	2017.07.14	03	002-019996	1	44578076	MAQUERA CONDORI FIORELLA DEYSI			30.00		
05-101	2017.07.14	03	002-019997	1	80618228	MAMANI CCRATIA MANUELA			300.00		
05-102	2017.07.15	03	002-019998	1	01336559	CONDORI MAMANI NEHRAD MARGARITA			15.00		
05-103	2017.07.15	03	002-019999	1	02422960	ABADO SUCAPUCA HERMELINDA			300.00		
05-104	2017.07.15	03	002-020000	1	02422960	ABADO SUCAPUCA HERMELINDA			15.00		
05-105	2017.07.15	03	002-020001	1	43885542	COILA MAMANI NEHRAD MARGARITA			300.00		
05-106	2017.07.15	03	002-020002	1	40853171	BEROLATTI SUAREZ FIORELLA DINA			300.00		
05-107	2017.07.15	03	002-020003	1	40853171	BEROLATTI SUAREZ FIORELLA DINA			15.00		
05-108	2017.07.17	03	002-020004	1	47184736	QUISPE PACO EDITH VANESSA			180.00		
05-109	2017.07.17	03	002-020005	1	02435639	LAURA MAMANI YANETH MARTHA			75.00		
05-110	2017.07.17	03	002-020006	1	02435639	LAURA MAMANI YANETH MARTHA			20.00		
05-111	2017.07.17	03	002-020007	6	20363848916	RED DE SALUD MACUSANI			330.00		
05-112	2017.07.17	03	002-020008	1	02424276	LAURA HUAMANI FLORA			120.00		
05-113	2017.07.17	03	002-020009	1	40958300	ZAMBRANO NINA FANNY			111.80		
05-114	2017.07.17	03	002-020010	1	70074826	VILCA ROJAS BLANCA PILAR			20.00		
05-115	2017.07.17	03	002-020011	1	43436670	PARTISACA QUISOCALA YERMINA MILAG			90.00		
05-116	2017.07.17	03	002-020012	1	02427762	MAMANI ARELA LUISA			120.00		
05-159	2017.07.18	03	002-020013	6	0000000000	DOCUMENTO ANULADO					
05-117	2017.07.18	03	002-020014	1	20363715011	RED DE SALUD AZANGARO			575.00		
05-118	2017.07.18	03	002-020015	1	40853171	YANI PARICELA LUZERNY			120.00		
05-119	2017.07.18	03	002-020016	1	43436670	PARTISACA QUISOCALA YERMINA MILAG			300.00		
05-120	2017.07.18	03	002-020017	1	47305326	PARRA VALERO MELANY GLADYS			45.00		
05-121	2017.07.19	03	002-020018	1	42898566	PEREZ ARIAS MIRIAM EMERATRIZ			310.00		
05-122	2017.07.19	03	002-020019	1	47087721	BELIZARIO SUCAPUCA MEDILET ROXAN			60.00		
05-123	2017.07.19	03	002-0								

Agosto 2017

R.U.C. : 20363488448
 Prog : cb423.prg 01-PRINCIPAL

REGISTRO DE VENTAS
 - Agosto -

Hora : 12:12:59
 Pagina : 1

Comprobante Numero	Fecha	Tp Dc	Numero Documento	Tip Idn	R.U.C.	Nombre	Val. Venta	Importes I.G.V.	Imp. Venta	Ref. Documento Fecha	Documento Tp	Documento
05-	1	2017.08.01	03 002-020051	1	29311095	SUCA HUAQUIPACO DORIS			15.00	-	-	-
05-	2	2017.08.01	03 002-020052	1	01319587	MENENDEZ ESCARCENA ROSALIA			15.00	-	-	-
05-	3	2017.08.01	03 002-020053	1	01309625	CALVO CARDENAS JOSE RAMIRO			15.00	-	-	-
05-	4	2017.08.01	03 002-020054	1	74735644	CLAVIJO VARGAS DELIA			150.00	-	-	-
05-	5	2017.08.01	03 002-020055	1	01319587	MENENDEZ ESCARCENA ROSALIA			120.00	-	-	-
05-	6	2017.08.01	03 002-020056	1	01296852	AROHUANCA PERCCA ELVIRA			315.00	-	-	-
05-	7	2017.08.01	03 002-020057	1	74118482	MAMANI MAMANI MARY EDITH			326.00	-	-	-
05-	8	2017.08.01	03 002-020058	1	74118482	MAMANI MAMANI MARY EDITH			45.00	-	-	-
05-	9	2017.08.01	03 002-020059	1	74118482	MAMANI MAMANI MARY EDITH			20.30	-	-	-
05-	10	2017.08.02	03 002-020060	1	70074826	VILCA ROJAS BLANCA PILAR			326.00	-	-	-
05-	11	2017.08.02	03 002-020061	1	70074826	VILCA ROJAS BLANCA PILAR			45.00	-	-	-
05-	12	2017.08.02	03 002-020062	1	43117091	LARICO CAMISITA SONIA			435.00	-	-	-
05-	13	2017.08.02	03 002-020063	6	20363814183	RED DE SALUD SANDIA			330.00	-	-	-
05-	14	2017.08.02	03 002-020064	1	72113275	ANAMURO MAMANI BLENY			20.30	-	-	-
05-	15	2017.08.02	03 002-020065	1	02558889	RODRIGUEZ ZEVALLOS FREYDA VIANNY			15.00	-	-	-
05-	16	2017.08.02	03 002-020066	1	46537164	JARECA PILCU YIKY			135.00	-	-	-
05-	17	2017.08.03	03 002-020067	1	02378814	PUMA CASTILLO ROSA VILMA			15.00	-	-	-
05-	18	2017.08.03	03 002-020068	1	40623905	MAMANI PALOMINO JUAN			150.00	-	-	-
05-	19	2017.08.03	03 002-020069	1	70761619	LAYME JARA MARIELA MARGARET			150.00	-	-	-
05-	20	2017.08.03	03 002-020070	1	46361486	ZAPATA CARI EDITH			150.00	-	-	-
05-	21	2017.08.03	03 002-020071	1	71920260	MACELO CAHUANA FIORELA			150.00	-	-	-
05-	22	2017.08.03	03 002-020072	1	01872272	GOMEZ ARCE MARLENY			35.00	-	-	-
05-	23	2017.08.03	03 002-020073	1	01872272	GOMEZ ARCE MARLENY			165.00	-	-	-
05-	24	2017.08.03	03 002-020074	1	70463416	LAPIA CORNEJO ERIKA KIKO			326.00	-	-	-
05-	25	2017.08.03	03 002-020075	1	70463416	LAPIA CORNEJO ERIKA KIKO			45.00	-	-	-
05-	26	2017.08.03	03 002-020076	1	40958300	AGUILAR MARCE DORA			220.00	-	-	-
05-	27	2017.08.03	03 002-020077	1	40958300	AGUILAR MARCE DORA			326.00	-	-	-
05-	28	2017.08.03	03 002-020078	1	40958300	AGUILAR MARCE DORA			45.00	-	-	-
05-	29	2017.08.03	03 002-020079	1	47383938	PALLI GONZALES ROSY ROXANA			326.00	-	-	-
05-	30	2017.08.03	03 002-020080	1	47383938	PALLI GONZALES ROSY ROXANA			45.00	-	-	-
05-	31	2017.08.04	03 002-020081	1	48089623	HUARICALLO TICONA ONELIA RUTH			150.00	-	-	-
05-	32	2017.08.04	03 002-020082	1	41658452	CALLA PACOR JAIME IVAN			120.00	-	-	-
05-	33	2017.08.04	03 002-020083	1	48202979	CHACON MERMA FLOR MARISOL			150.00	-	-	-
05-	34	2017.08.04	03 002-020084	1	01307363	CASTILLO MACHACA NELLY			120.00	-	-	-
05-	35	2017.08.04	03 002-020085	1	01307663	AVILES PHATY YOLANDA CECILIA			120.00	-	-	-
05-	36	2017.08.04	03 002-020086	1	02378814	PUMA CASTILLO ROSA VILMA			120.00	-	-	-
05-	37	2017.08.04	03 002-020087	1	02411341	APAZA QUISPE PEREGRINA SABINA			120.00	-	-	-
05-	38	2017.08.04	03 002-020088	1	43380497	OBLITAS LARICO NAURIA BRICHITH			120.00	-	-	-
05-	39	2017.08.04	03 002-020089	1	02374996	ESPERILLA VELASQUEZ ILA ANGELA			120.00	-	-	-
05-	40	2017.08.04	03 002-020090	1	02422856	COLQUEHUANCA HANARI MARY CELIA			120.00	-	-	-
05-	41	2017.08.04	03 002-020091	1	01340546	PONCE CCAMA GLADYS YESENIA			120.00	-	-	-
05-	42	2017.08.04	03 002-020092	1	01309625	CALVO CARDENAS JOSE RAMIRO			120.00	-	-	-
05-	43	2017.08.04	03 002-020093	1	02412246	APAZA VILCA HILDA			120.00	-	-	-
05-	44	2017.08.04	03 002-020094	1	70209585	LAURA HUAYTA LUZ MARINA			120.00	-	-	-
05-	45	2017.08.04	03 002-020095	1	01307663	AVILES PHATY YOLANDA CECILIA			15.00	-	-	-
05-	46	2017.08.04	03 002-020096	1	01864643	FLORES MAMANI NANCY			120.00	-	-	-
05-	47	2017.08.04	03 002-020097	1	71083666	CHAYNA JALLO CLAUDIA MELIZA			150.00	-	-	-
05-	48	2017.08.04	03 002-020098	1	70474058	ORCCO QUISPE FANNY			150.00	-	-	-
05-	49	2017.08.04	03 002-020099	1	02422856	COLQUEHUANCA HANARI MARY CELIA			15.00	-	-	-
05-	50	2017.08.04	03 002-020100	1	01309625	CALVO CARDENAS JOSE RAMIRO			300.00	-	-	-
05-	51	2017.08.04	03 002-020101	1	01319587	MENENDEZ ESCARCENA ROSALIA			300.00	-	-	-
05-	52	2017.08.04	03 002-020102	1	46673737	CALLATA RAMOS ESTHER GUMERCINDA			150.00	-	-	-
05-	53	2017.08.04	03 002-020103	1	30633794	OQUEENDO MARTINEZ DAYANA BEATRIZ			300.00	-	-	-
05-	54	2017.08.04	03 002-020104	1	30633794	OQUEENDO MARTINEZ DAYANA BEATRIZ			90.00	-	-	-
05-	55	2017.08.04	03 002-020105	1	45672379	MAMANI MAMANI LISBETH ROCIO			120.00	-	-	-
05-	56	2017.08.04	03 002-020106	1	44664187	MAMANI CASTILLO MARIELA			135.00	-	-	-
05-	57	2017.08.04	03 002-020107	6	0000000000	DOCUMENTO ANULADO				-	-	-
05-	58	2017.08.05	03 002-020108	1	04408695	ALVAREZ CHURA NANCY HIGINIA			120.00	-	-	-
05-	59	2017.08.05	03 002-020109	1	40907294	MONTESINOS VERA VANESSA BERENICE			120.00	-	-	-
05-	60	2017.08.05	03 002-020110	1	29247527	VALDEZ ALMONTE NORMA ELVIRA			120.00	-	-	-
05-	61	2017.08.05	03 002-020111	1	13003666	BRAVO RODRIGUES MARIELA			15.00	-	-	-
05-	62	2017.08.05	03 002-020112	1	02392295	BUSTINZA PACHECO LUCIA GUILLERMI			120.00	-	-	-
05-	63	2017.08.05	03 002-020113	1	02426716	CONDORI QUISPE ELIA YOBANA			15.00	-	-	-
05-	64	2017.08.05	03 002-020114	1	02118456	CCACHO HUALLPA LILIAN JUANA			300.00	-	-	-
05-	65	2017.08.05	03 002-020115	1	01333457	CARAZAS LOZA HILDA NILDA			120.00	-	-	-
05-	66	2017.08.05	03 002-020116	1	02426716	CONDORI QUISPE ELIA YOBANA			120.00	-	-	-
05-	67	2017.08.07	03 002-020117	1	02431059	SANZO COAQUIRA MIRIAN YANETH			150.00	-	-	-
05-	68	2017.08.07	03 002-020118	1	02439357	CALAPIJA QUISPE LIVIA			120.00	-	-	-
05-	69	2017.08.07	03 002-020119	1	02377866	PAREDES PIMENTEL ANA MARIA			105.00	-	-	-
05-	70	2017.08.07	03 002-020120	6	20363839500	RED DE SALUD HUANGANE			315.00	-	-	-
05-	71	2017.08.08	03 002-020121	1	47020467	VILCA RAMOS YAQUELIN ROXANA			105.00	-	-	-
05-	72	2017.08.08	03 002-020122	1	02412246	APAZA VILCA HILDA			300.00	-	-	-
05-	73	2017.08.08	03 002-020123	1	02412246	APAZA VILCA HILDA			15.00	-	-	-
05-	74	2017.08.08	03 002-020124	1	02431399	MAMANI PASACA GLADYS			150.00	-	-	-
05-	75	2017.08.08	03 002-020125	1	46400092	MAMANI CHAMBI SANDY YERONICA			135.00	-	-	-
05-	76	2017.08.08	03 002-020126	1	46710521	COAQUIRA APAZA IRMA EDITH			135.00	-	-	-
05-	77	2017.08.08	03 002-020127	1	01333604	GARNICA SALINAS ANA MARIA			300.00	-	-	-
05-	78	2017.08.08	03 002-020128	1	01333604	GARNICA SALINAS ANA MARIA			15.00	-	-	-
05-	79	2017.08.08	03 002-020129	1	01333457	CARAZAS LOZA HILDA NILDA			300.00	-	-	-
05-	80	2017.08.09	03 002-020130	1	01298852	NINA LOPEZ ROBERTO			15.00	-	-	-
05-	81	2017.08.09	03 002-020131	1	47689022	CANAZACA QUISPE KELY			295.00	-	-	-
05-	82	2017.08.09	03 002-020132	6	20322628642	RED DE SALUD MELGAR			650.00	-	-	-
05-	83	2017.08.09	03 002-020133	1	43478430	MACHACA VILCA MILAGROS CONSUELO			150.00	-	-	-
05-	84	2017.08.09	03 002-020134	1	01307363	CASTILLO MACHACA NELLY			300.00	-	-	-
05-	85	2017.08.09	03 002-020135	1	01307363	CASTILLO MACHACA NELLY			15.00	-	-	-
05-	86	2017.08.11	03 002-020136	1	40853817	CHAHUARA CORDOVA MARINA			120.00	-	-	-
05-	87	2017.08.11	03 002-020137	1	40570745	MANRIQUE CACERES CAROLINA MERCED			195.00	-	-	-
05-	88	2017.08.11	03 002-020138	1	40570745	MANRIQUE CACERES CAROLINA MERCED			20.00	-	-	-
05-	89	2017.08.11	03 002-020139	1	02411341	APAZA QUISPE PEREGRINA SABINA			300.00	-	-	-
05-	90	2017.08.11	03 002-020140	1	02295938	MAMANI CHINO VICENTE ALFREDO			105.00	-	-	-
05-	91	2017.08.11	03 002-020141	1	44765391	QUISPE COAQUIRA YENNY			105.00	-	-	-
05-	92	2017.08.11	03 002-020142	1	44443855	APAZA MAMANI NIHIL VANESSA			105.00	-	-	-
05-	93	2017.08.11	03 002-020143	6	20363715011	RED DE SALUD AZANGARO			675.00	-	-	-
05-	94	2017.08.11	03 002-020144	1	02411292	CONDORI MAMANI JOSEFA BERNARDITA			15.00	-	-	-
05-	95	2017.08.11	03 002-020145	6	0000000000	DOCUMENTO ANULADO				-	-	-
05-	96	2017.08.11	03 002-020146	1	47089518	RAMOS CORNEJO NITSI DESIRED			105.00	-	-	-
05-	97	2017.08.11	03 002-020147	1	41617140	APAZA ROQUE GERARDO			150.00	-	-	-
05-	98	2017.08.11	03 002-020148	1	44838703	PALLI LIPA IRENE DANIA			135.00	-	-	-
05-	99	2017.08.11	03 002-020149	1	02118456	CCACHO HUALLPA LILIAN JUANA			15.00	-	-	-
05-	100	2017.08.11	03 002-020150	1	02422856	COLQUEHUANCA HANARI MARY CELIA			300.00	-	-	-
05-	101	2017.08.11	03 002-020151	1	01864643	F						

Comprobante Numero	Fecha	Tp Dc	Numero Documento	Tip Idn	R.U.C.	Nombre	Val. Venta	Importes I.G.V.	Imp. Venta	Ref. Documento Fecha	Documento Tp
05-110	2017.08.14	03	002-020160	1	46573737	CALLATA RAMOS ESTHER GUMERCINDA			45.00	-	-
05-111	2017.08.14	03	002-020181	1	46573737	CALLATA RAMOS ESTHER GUMERCINDA			20.30	-	-
05-112	2017.08.14	03	002-020162	1	70474058	RCCO QUISPE FANNY			20.30	-	-
05-113	2017.08.14	03	002-020163	1	71083958	CHAYNA JALLO MELIZA CLAUDIA			240.30	-	-
05-114	2017.08.14	03	002-020164	1	04408695	ALVAREZ CHUKA NANCY HIGINIA			300.00	-	-
05-115	2017.08.14	03	002-020165	1	02411292	CONDORI MAMANI JOSEFA BERNARDITA			300.00	-	-
05-116	2017.08.14	03	002-020166	1	02383887	HALLASI BUENO EMMA CLEMENCIA			300.00	-	-
05-117	2017.08.14	03	002-020167	1	02383887	HALLASI BUENO EMMA CLEMENCIA			15.00	-	-
05-118	2017.08.15	03	002-020168	1	40653165	HUANCA HUANCA ENDIRA LEDY			145.00	-	-
05-119	2017.08.15	03	002-020169	1	29311095	SUGA HUAGUIPACO DORIS			300.00	-	-
05-120	2017.08.15	03	002-020170	1	01310328	CHOQUE MONZON ANA ISABEL			90.00	-	-
05-121	2017.08.15	03	002-020171	1	02441076	HUMPIRE CONDORI HILDA			260.00	-	-
05-122	2017.08.15	03	002-020172	1	02426716	CONDORI QUISPE ELIA YOBANA			300.00	-	-
05-123	2017.08.16	03	002-020173	1	70299551	LAURA ADCO DENNIS Y KARIN			255.00	-	-
05-124	2017.08.16	03	002-020174	1	70376865	VIDAURES FACORI LADY MELANIA			120.00	-	-
05-125	2017.08.16	03	002-020175	1	47673722	CHAVEZ CHIPANA DIANA MARISOL			135.00	-	-
05-126	2017.08.16	03	002-020176	1	44095843	RODRIGUEZ RODRIGUEZ DAISY PAOLA			105.00	-	-
05-127	2017.08.16	03	002-020177	1	41944667	CABALLERO ALIAGA FRIDA OLIVIA			45.00	-	-
05-128	2017.08.16	03	002-020178	1	41742673	ZELA FACORI ADRIANA			135.00	-	-
05-129	2017.08.17	03	002-020179	1	74708080	MAMANI SUCASAIRE DANICA OLIVIA			20.30	-	-
05-130	2017.08.17	03	002-020180	1	46729818	ARIAS VILCA MICHAM LIZBETH			135.00	-	-
05-131	2017.08.17	03	002-020181	1	42199585	LUZA REYES YANET RHOXANA			105.00	-	-
05-132	2017.08.17	03	002-020182	1	71521513	ORTIZ QUISPE VERONICA YENI			60.00	-	-
05-133	2017.08.17	03	002-020183	1	41944667	CABALLERO ALIAGA FRIDA OLIVIA			15.00	-	-
05-134	2017.08.18	03	002-020184	6	2014568648	REDESS SAN ROMAN			879.34	-	-
05-135	2017.08.18	03	002-020185	6	20200718646	RED DE SALUD DE LAMPA			135.00	-	-
05-136	2017.08.18	03	002-020186	1	46327749	TACCA VILLALVA MARIBEL			15.00	-	-
05-137	2017.08.18	03	002-020187	1	70240268	SOTOMAYOR MERMA YESSENIA			310.00	-	-
05-138	2017.08.18	03	002-020188	1	44002825	VILCA VILAVILA JAVIER			105.00	-	-
05-139	2017.08.18	03	002-020189	1	46851823	ACARAPI YANQUI DEYSI			326.00	-	-
05-140	2017.08.18	03	002-020190	1	45851623	ACARAPI YANQUI DEYSI			45.00	-	-
05-141	2017.08.18	03	002-020191	1	46389890	RAMOS MAMANI LELLY			180.00	-	-
05-142	2017.08.21	03	002-020192	1	01307663	AVILES PHATI YOLANDA CECILIA			300.00	-	-
05-143	2017.08.21	03	002-020193	1	01340546	PONCE CCAMA GLADYS YESENIA			300.00	-	-
05-144	2017.08.21	03	002-020194	1	01340546	PONCE CCAMA GLADYS YESENIA			115.00	-	-
05-145	2017.08.21	03	002-020195	1	44722971	MIRAVAL PACHECO SHARIELY JEANET			20.30	-	-
05-146	2017.08.21	03	002-020196	1	01323373	MONI VILCA VILCA MARISOL			20.30	-	-
05-147	2017.08.21	03	002-020197	1	72082586	CHACCA CHOQUEHUAYTA NINFA ROXANA			20.30	-	-
05-148	2017.08.21	03	002-020198	1	41998490	CHAVEZ NORIEGA LUIS RAFAEL			20.30	-	-
05-149	2017.08.21	03	002-020199	1	46361486	ZAPATA CARI EDITH			20.30	-	-
05-150	2017.08.21	03	002-020200	1	71920206	MACEDO CAHUANA FIORELA			20.30	-	-
05-151	2017.08.21	03	002-020201	1	47383938	PALLI GONZALES ROSY ROXANA			20.30	-	-
05-152	2017.08.21	03	002-020202	1	70127812	OROSCO TICONA NAYDA			20.30	-	-
05-153	2017.08.21	03	002-020203	1	46851823	ACARAPI YANQUI DEYSI			20.30	-	-
05-154	2017.08.21	03	002-020204	1	41306907	MAMANI HUANCAPAZA ELBA BIANCA			135.00	-	-
05-155	2017.08.21	03	002-020205	1	01323373	MONTE DE OCA VELAZCO MARISOL			200.00	-	-
05-156	2017.08.21	03	002-020206	1	01332227	GANAHIURE CCAMA CARMEN SILVIA			20.00	-	-
05-157	2017.08.21	03	002-020207	1	01323373	MONI VILCA VILCA MARISOL			20.30	-	-
05-158	2017.08.21	03	002-020208	1	02299129	PINTO QUISPE MARIA JESUSA			326.00	-	-
05-159	2017.08.21	03	002-020209	1	02299129	PINTO QUISPE MARIA JESUSA			20.30	-	-
05-160	2017.08.22	03	002-020210	1	45954789	CHAI A CONDORI GLADYS			135.00	-	-
05-161	2017.08.22	03	002-020211	1	41306907	MAMANI HUANCAPAZA ELBA BIANCA			300.00	-	-
05-162	2017.08.22	03	002-020212	1	74756444	VILCA VARGAS DELIA			326.00	-	-
05-163	2017.08.22	03	002-020213	1	74756444	VILCA VARGAS DELIA			45.00	-	-
05-164	2017.08.22	03	002-020214	1	74756444	VILCA VARGAS DELIA			20.30	-	-
05-165	2017.08.22	03	002-020215	1	01882638	CHAIANA CHAMBILLA ELIANA			195.00	-	-
05-166	2017.08.22	03	002-020216	1	74708080	MAMANI SUCASAIRE DANICA OLIVIA			326.00	-	-
05-167	2017.08.22	03	002-020217	1	74708080	MAMANI SUCASAIRE DANICA OLIVIA			45.00	-	-
05-168	2017.08.22	03	002-020218	1	73398028	HERNANDEZ MAMANI ROSA LISBETH			45.00	-	-
05-169	2017.08.23	03	002-020219	1	72641133	MESIAS APAZA GISELA			45.00	-	-
05-170	2017.08.23	03	002-020220	1	01332734	ALVAREZ HUAMANI LILLIE NALDY SOF			100.00	-	-
05-171	2017.08.23	03	002-020221	1	01323665	MIRANDA MACEDO REINA SONIA			45.00	-	-
05-172	2017.08.23	03	002-020222	1	45653782	BUSTINZA QUISPE KATHERINE			30.00	-	-
05-173	2017.08.24	03	002-020223	1	46986591	PARGUANA GALICIA ANDELICA LUISA			300.00	-	-
05-174	2017.08.24	03	002-020224	1	46986049	HUAMANI JOVE ROSAYSEL			45.00	-	-
05-175	2017.08.24	03	002-020225	1	46986049	HUAMANI JOVE ROSAYSEL			15.00	-	-
05-176	2017.08.24	03	002-020226	1	42927597	MENDOZA PAREDES SANDRA			135.00	-	-
05-177	2017.08.24	03	002-020227	1	42927597	MENDOZA PAREDES SANDRA			5.00	-	-
05-178	2017.08.24	03	002-020228	6	0000000000	DOCUMENTO ANULADO			-	-	-
05-179	2017.08.24	03	002-020229	1	41944667	CABALLERO ALIAGA FRIDA OLIVIA			200.00	-	-
05-180	2017.08.24	03	002-020230	1	01321065	CENTELLAS SANCHEZ NORMA			300.00	-	-
05-181	2017.08.24	03	002-020231	1	01321065	CENTELLAS SANCHEZ NORMA			15.00	-	-
05-182	2017.08.25	03	002-020232	1	48202979	CHACON MERMA FLOR MARISOL			20.30	-	-
05-183	2017.08.25	03	002-020233	1	47216084	VILCA HUARACALLO LISBE DEISI			120.00	-	-
05-184	2017.08.25	03	002-020234	1	41357957	MAMANI CONDORI WILMA			105.00	-	-
05-185	2017.08.25	03	002-020235	6	20383848916	RED DE SALUD MACUSANI			330.00	-	-
05-186	2017.08.25	03	002-020236	6	0000000000	DOCUMENTO ANULADO			-	-	-
05-187	2017.08.25	03	002-020237	1	46498497	AGUILAR LAURA ROSA MARIA			100.00	-	-
05-188	2017.08.25	03	002-020238	1	13009666	PAMPAMALCO APAZA ROXANA			100.00	-	-
05-189	2017.08.25	03	002-020239	1	02430344	MAMANI ATCO ADELA			100.00	-	-
05-190	2017.08.25	03	002-020240	1	01280975	BUSTAMANTE ALTAMONTE EMMA ISABEL			100.00	-	-
05-191	2017.08.25	03	002-020241	1	02412246	APAZA VILCA HILDA			100.00	-	-
05-192	2017.08.28	03	002-020242	1	41222081	SOTO HUAMANI NANCY			60.00	-	-
05-193	2017.08.28	03	002-020243	1	41222081	SOTO HUAMANI NANCY			85.00	-	-
05-194	2017.08.29	03	002-020244	1	01482911	COTACALLAPA CHIRI ANA GLADYS			180.00	-	-
05-195	2017.08.29	03	002-020245	1	48327749	TACCA VILLALVA MARIBEL			60.00	-	-
05-196	2017.08.29	03	002-020246	1	45950447	MAMANI CALLO GIOVANA			90.00	-	-
05-197	2017.08.31	03	002-020247	1	42141770	HANGCO VILCA WILSON			90.00	-	-
05-198	2017.08.31	03	002-020248	1	42409837	CHOQUE VARGAS LILIANA			150.00	-	-
05-199	2017.08.31	03	002-020249	1	73621242	CENTEÑO TEVES MARIZOL			60.00	-	-
05-200	2017.08.31	03	002-020250	6	0000000000	DOCUMENTO ANULADO			-	-	-
05-201	2017.08.04	03	003-003955	6	20383861858	RED DE SALUD DE YUNGUYO			135.00	-	-
05-202	2017.08.04	03	003-003956	1	42669486	AQUIZE BRAVO CATTY ELIZA			90.00	-	-
05-203	2017.08.04	03	003-003957	1	29416533	BRAVO RODRIGUEZ MARIANELA			50.00	-	-
05-204	2017.08.09	03	003-003958	1	41479763	CHUJJAR CONDORI MILAGROS TERESA			75.00	-	-
05-205	2017.08.15	03	003-003959	6	20448446485	HOSPITAL REGIONAL MANUEL NUÑEZ B			315.00	-	-
05-206	2017.08.15	03	003-003960	6	20222371105	DIRECCION REGIONAL DE SALUD PUNO			105.00	-	-
05-207	2017.08.15	03	003-003941	1	46118143	ROZAS HALLASI DANNEY JUJURICO			105.00	-	-
05-208	2017.08.16	03	003-003942	6	20222371105	DIRECCION REGIONAL DE SALUD PUNO			525.00	-	-
05-209	2017.08.16	03	003-003943	6	20363734074	REDESS CHUCUIO			525.00	-	-
05-210	2017.08.16	03	003-003944	1	44000764	AGUILAR ZANABRIA MARIELA ANALI			135.00	-	-
05-211	2017.08.16	03	003-003945	1	45783913	TOMA LUJANO YUMAR RUTH			135.00	-	-
05-212	2017.08.16	03	003-003946	1	42144938	CARIAPAZA CRUZ YESICA			135.00	-	-
05-213	2017.08.16	03	003-003947	6	0000000000	DOCUMENTO ANULADO			-	-	-
05-214	2017.08.16										

Setiembre 2017

R.U.C. : 20363488448		DI-PRINCIPAL		REGISTRO DE VENTAS		Setiembre		Hora : 12:14:21				
PProv : Cb423		DI-PRINCIPAL		Setiembre		Setiembre		Página : 1				
Comprobante	Fecha	TP	Numero Documento	Tip Idn	R.U.C.	Nombre	Val. Venta	Importes I.G.V.	Imp. Venta	Ref. Documento	Documento	
1	2017-09-01	03	007-020251	1	70454416	TAPIA CORNEJO ERICA KIKOKI			15.00			
2	2017-09-01	03	002-020252	1	29271496	CASILLA PORTUGAL VENTURA YAQUELI			15.00			
3	2017-09-01	03	002-020253	1	42814885	LIPA CHOQUE MARTISOL PILAR			200.00			
4	2017-09-01	03	002-020254	6	703634183	RED DE SALUD SANDITA			135.00			
5	2017-09-01	03	002-020255	6	20363839500	RED DE SAUD HUANCANE			315.00			
6	2017-09-04	03	002-020256	6	00000000000	DOCUMENTO ANULADO						
7	2017-09-04	03	002-020257	1	74118482	MAMANI MAMANI MARY EDITH			15.00			
8	2017-09-04	03	002-020258	1	45486834	CALISAYA HUANACUMI BETZABE			320.00			
9	2017-09-04	03	002-020259	1	72641133	MESTIAS APAZA GISELLA			20.00			
10	2017-09-05	03	002-020260	1	41197555	BRUNA BUSTINZO LUZ DELIA			135.00			
11	2017-09-05	03	002-020261	1	44671617	LA TORRE PAREDES JOEL YOMEL			320.00			
12	2017-09-05	03	002-020262	1	76729818	ARIAS VELCA MIRIAM LIZBETH			15.00			
13	2017-09-05	03	002-020263	6	02438456	CCACHO HUALLPA LILIAN JUANA			30.00			
14	2017-09-06	03	002-020264	1	02307077	CARTI LAURA NANCY ANGELICA			75.00			
15	2017-09-06	03	002-020265	6	00000000000	DOCUMENTO ANULADO			15.00			
16	2017-09-06	03	002-020266	1	44242972	MIRAVAL PACHECO SHARMEY JEANET			15.00			
17	2017-09-06	03	002-020267	1	72082586	CHACCA CHOQUEHUAYTA NINFA ROXANA			15.00			
18	2017-09-06	03	002-020268	6	00000000000	DOCUMENTO ANULADO			105.00			
19	2017-09-06	03	002-020269	1	71839538	APAZA SILLLO DELIA BEATRIZ			120.00			
20	2017-09-17	03	002-020270	1	42282346	ARTETA CALESAYA IRMA MAYELI			202.50			
21	2017-09-08	03	002-020271	1	02438456	CCACHO HUALLPA LILIAN JUANA			180.00			
22	2017-09-08	03	002-020272	1	72641133	MAMANI CANAZA CLAUDIA EULALIA			380.00			
23	2017-09-08	03	002-020273	1	02420538	MARRON ROQUE LUZ MARINA			120.00			
24	2017-09-11	03	002-020274	1	45362476	QUISPE PEREZ TANIA ESTHER			15.00			
25	2017-09-11	03	002-020275	1	02420538	MARRON ROQUE LUZ MARINA			135.00			
26	2017-09-11	03	002-020276	1	01202106	NEIRA GODOY JUDITH MARLENY			75.00			
27	2017-09-12	03	002-020277	1	44242972	MARCIA HUARSAYA DANISSE YAQUELIN			340.00			
28	2017-09-12	03	002-020278	1	47604320	QUISPE MAMANI YOLANDA BERTHA			120.00			
29	2017-09-17	03	002-020279	1	02402130	QUISPE YUCRA GUTLERMINA			120.00			
30	2017-09-12	03	002-020280	1	47604320	AGUILAR HUARACA ESTERINA			120.00			
31	2017-09-12	03	002-020281	1	00799217	ROQUE RODRIGUEZ ROSA CANDELARIA			150.00			
32	2017-09-12	03	002-020282	1	41133057	CANDIDA QUISPE YOVANNA			120.00			
33	2017-09-13	03	002-020283	1	45320538	AGUILAR HUARACA ESTERINA			75.00			
34	2017-09-13	03	002-020284	1	72113226	LAURA PAREDES FLOR AZUCENA			975.00			
35	2017-09-13	03	002-020285	6	20363713011	RED DE SALUD AZANGARO			1			
36	2017-09-14	03	002-020286	1	44740023	QUISPE PARI LOURDES MABE			30.00			
37	2017-09-14	03	002-020287	1	47208560	PAEDES ITURRY KERLY SNEYDER ROS			150.00			
38	2017-09-14	03	002-020288	1	44401243	ALVARES HUANCA IRMA			150.00			
39	2017-09-14	03	002-020289	1	37342024	CARDONA JUDITH JESUSA			150.00			
40	2017-09-14	03	002-020290	1	46433260	CONDORI FACOLLI MARY LUZ			120.00			
41	2017-09-14	03	002-020291	1	02411029	UMPIRE BETANZO WILLMA IMES			120.00			
42	2017-09-15	03	002-020292	1	29571496	CASILLA PORTUGAL VENTURA YAQUELI			150.00			
43	2017-09-15	03	002-020293	1	47280570	QUIQUIJANA CALLA LOURDES CRISTIA			150.00			
44	2017-09-15	03	002-020294	1	70424242	CAMA YAPO LYS DIANA			150.00			
45	2017-09-15	03	002-020295	1	46788121	PALACIOS CHARAJA NOHEMI			120.00			
46	2017-09-15	03	002-020296	1	02478800	URVOLA MANDUJANO DINA ANSELMA			150.00			
47	2017-09-15	03	002-020297	1	71987502	APAZA TICONA SUSAN			150.00			
48	2017-09-15	03	002-020298	1	70655258	MACHACA VILLASANTE MARCIA			120.00			
49	2017-09-15	03	002-020299	1	41186950	ATAMARI SONCCO UREL DANIEL			120.00			
50	2017-09-15	03	002-020300	1	46466698	HUANCA CALLA KATHERIN RAQUEL			80.00			
51	2017-09-15	03	002-020301	1	02299129	PINTO QUISPE MARIA JESUSA			120.00			
52	2017-09-15	03	002-020302	1	40898100	MONGE SALAS ROSALINE ISELA			120.00			
53	2017-09-15	03	002-020303	1	70404320	QUISPE MAMANI YOLANDA BERTHA			120.00			
54	2017-09-15	03	002-020304	1	40551677	GUZMAN ALBARRACIN BERENICE			120.00			
55	2017-09-15	03	002-020305	1	02173990	MONZON COAQUIRA OLGA ELENA			150.00			
56	2017-09-15	03	002-020306	1	46176891	CONDORI PARI LOURDES MABE			150.00			
57	2017-09-15	03	002-020307	1	71955189	GIL MULLISACA SONIA JUANA			120.00			
58	2017-09-15	03	002-020308	1	73599774	YUNGA APAZA DONIS MELEN			150.00			
59	2017-09-15	03	002-020309	1	41186950	HUARACHI FLORES GISELY LARISSA			120.00			
60	2017-09-15	03	002-020310	1	44138956	GARCIA HUARSAYA DANISSE YAQUELIN			685.00			
61	2017-09-15	03	002-020311	6	20326286842	RED DE SALUD MELGAR			120.00			
62	2017-09-15	03	002-020312	1	46513021	ZAPANA PACHA BERTHA MARILYN			150.00			
63	2017-09-15	03	002-020313	1	75830028	QUISPE PELINCO JESSSENIA			120.00			
64	2017-09-15	03	002-020314	1	42031372	SUCARI CHOQUEHUANCA ROSA LIDIA			120.00			
65	2017-09-15	03	002-020315	1	29216501	TACO CHOQUE ELIZABETH FILOMENA			120.00			
66	2017-09-15	03	002-020316	1	01284739	CHALLO PACORI MARIA ISABEL			120.00			
67	2017-09-15	03	002-020317	1	01284939	CHALLO PACORI MARIA ISABEL			120.00			
68	2017-09-15	03	002-020318	1	42409847	CHOQUE VARGAS LILIANA			120.00			
69	2017-09-15	03	002-020319	1	02438994	CHAYNA ILLANEZ MARLENE DAVIA			120.00			
70	2017-09-15	03	002-020320	1	41082956	CHAYNA ILLANEZ MELIZA CLAUDIA			80.00			
71	2017-09-15	03	002-020321	1	70744058	ORCCO QUISPE FANNY			80.00			
72	2017-09-15	03	002-020322	1	72641133	MESTIAS APAZA GISELLA			120.00			
73	2017-09-15	03	002-020323	1	42424248	BERNAL ESPINEL GABY AIDA			150.00			
74	2017-09-15	03	002-020324	1	74543624	JIHUANA HUARACHI DINA MARILUZ			150.00			
75	2017-09-15	03	002-020325	1	43571612	RODRIGUEZ TINTAYA ELISA			15.00			
76	2017-09-15	03	002-020326	1	02426224	MAMANI MACEDO HILDA			15.00			
77	2017-09-15	03	002-020327	1	02426224	MAMANI MACEDO HILDA			120.00			
78	2017-09-15	03	002-020328	1	01769509	MALLEA CLAROS EVELIA			120.00			
79	2017-09-15	03	002-020329	1	38917688	PERALTA GONZALEZ RITLAGRO LIMBANI			120.00			
80	2017-09-16	03	002-020330	6	00000000000	DOCUMENTO ANULADO			120.00			
81	2017-09-17	03	002-020331	1	02430399	GOMEZ APAZA FLADYS			120.00			
82	2017-09-17	03	002-020332	1	30853794	QUISPE MARIANO DAYANA BEATRIZ			300.00			
83	2017-09-17	03	002-020333	1	02430399	GOMEZ APAZA FLADYS			150.00			
84	2017-09-17	03	002-020334	1	45044818	NENA MEDINA YESICA			120.00			
85	2017-09-17	03	002-020335	1	41322181	VELAZQUEZ JUSTO PATRICIA			330.00			
86	2017-09-18	03	002-020336	6	20363848916	RED DE SALUD MACUSANI			390.00			
87	2017-09-18	03	002-020337	1	02430399	PORTUGAL NENA MERY ROXANA			15.00			
88	2017-09-18	03	002-020338	1	46327749	TACCA VILLALVA MARIBEL			120.00			
89	2017-09-18	03	002-020339	1	42423602	CONDORI CONDORI MARIONA VERONICA			150.00			
90	2017-09-19	03	002-020340	6	70345686548	REDESS SAN ROMAN			15.00			
91	2017-09-19	03	002-020341	1	02427586	BERNAL SALAS CAROLINA YANET			120.00			
92	2017-09-19	03	002-020342	1	70485092	VELCA APAZA XTOMARA			120.00			
93	2017-09-20	03	002-020343	1	44838703	PALI LIPA IRENE DANIA			495.00			
94	2017-09-20	03	002-020344	1	40898100	MONGE SALAS ROSALINE ISELA			20.00			
95	2017-09-20	03	002-020345	1	40898100	MONGE SALAS ROSALINE ISELA			120.00			
96	2017-09-20	03	002-020346	1	42396153	MAMANI CASTRO YANETH GREGORIA			15.00			
97	2017-09-20	03	002-020347	1	02299155	MAMANI CASTRO YANETH GREGORIA			135.00			
98	2017-09-20	03	002-020348	1	02296723	YAMPASI VARGAS JUAN			200.00			
99	2017-09-21	03	002-020349	1	46771386	ITO QUISPE WILSON			300.00			
100	2017-09-21	03	002-020350	1	02422284	MENGOA CORONADO JUANA AYDEE			300.00			
101	2017-09-21	03	002-020351	1	46516968	BENAVENTE BENAVENTES LIGIA ASTROF			120.00			
102	2017-09-21	03	002-020352	1	02410898	HALLAZO MAMANI FELICIDAD VICTORI			120.00			
103	2017-09-22	03	002-020353	1	71955189	GIL MULLISACA SONIA JUANA			120.00			
104	2017-09-22	03	002-020354	1	02438994	CHAYNA ILLANEZ MARLENE DAVIA			120.00			
105	2017-09-22	03	002-020355	6	00000000000	DOCUMENTO ANULADO			120.00			
106	2017-09-22	03	002-020356	1	44742673	ZELA PACORI ADRIANA			202.50			
107	2017-09-22	03	002-020357	1	29301815	REVILLA ARCE JUDITH MARIA			30.00			
108	2017-09-22	03	002-020358	1	29301815	REVILLA ARCE JUDITH MARIA			120.00			
109	2017-09-22	03	002-020359	1	40487585	ARCCO MIRANDA WALTER FREDY						
SubTotal											15	809.54

R.U.C. :	
----------	--

Octubre 2017

R.U.C. : 20363488448
Prog: c6423 01-PRINCIPAL

REGISTRO DE VENTAS
Octubre

Hora : 12:15:33
Página:

Comprobante Numero	Fecha	Tp	Numero Dc Documento	Tip Idh	R.U.C.	Nombre	Val. Venta	Importes I.G.V.	Imp. Venta	Ref. Fecha	Documento Tp	Documento
05-	1	2017.10.02	03 002-020411	1	71521513	ORTIZ QUISPE VERONICA YENI			45.00			
05-	2	2017.10.02	03 002-020412	1	42290420	PAMPAMALLO LOPEZ YONY			30.00			
05-	3	2017.10.02	03 002-020413	1	70183542	MACHACA MAMANI DINA FIORELA			136.00			
05-	4	2017.10.02	03 002-020414	1	29294890	FARIQUANA GALICIA SERAFINA ALICI			148.00			
05-	5	2017.10.02	03 002-020415	1	29294890	FARIQUANA GALICIA SERAFINA ALICI			60.00			
05-	6	2017.10.02	03 002-020416	1	45460160	LAQUISPE QUISPE CANDIDA			60.00			
05-	7	2017.10.02	03 002-020417	6	000000000	DOCUMENTO ANULADO						
05-	8	2017.10.02	03 002-020418	1	70074826	VILCA RUJAS BLANCA PILAR			100.00			
05-	9	2017.10.02	03 002-020419	1	45525746	ROQUE GAYOSO SHIRLEY ZANDBEL			100.00			
05-	10	2017.10.02	03 002-020420	1	70465892	VILCA APAZA XIOMARA			30.00			
05-	11	2017.10.02	03 002-020421	1	47673722	CHAVEZ CHIPANA DIANA MARISOL			45.00			
05-	12	2017.10.02	03 002-020422	1	02371078	SANCHEZ TICONA EDITA EMELDA			300.00			
05-	13	2017.10.02	03 002-020423	1	02371078	SANCHEZ TICONA EDITA EMELDA			15.00			
05-	14	2017.10.02	03 002-020424	1	02411974	CALLA APAZA AMELIA			90.00			
05-	15	2017.10.02	03 002-020425	1	46446847	COAQUIRA CALLI JUAN ELMER			165.00			
05-	16	2017.10.02	03 002-020426	1	47115442	MAMANI MAMANI MARY ELIZH			100.00			
05-	17	2017.10.03	03 002-020427	6	20363814183	RED DE SALUD SANDIA			315.00			
05-	18	2017.10.03	03 002-020428	1	02432262	SUCAPUCA VILCA CARMEN ROSA			135.00			
05-	19	2017.10.03	03 002-020429	1	47066452	COOSI CHURU BIANE			135.00			
05-	20	2017.10.04	03 002-020430	1	70465092	VILCA APAZA XIOMARA			15.00			
05-	21	2017.10.04	03 002-020431	1	29294890	FARIQUANA GALICIA SERAFINA ALICI			120.00			
05-	22	2017.10.04	03 002-020432	1	29294890	FARIQUANA GALICIA SERAFINA ALICI			100.00			
05-	23	2017.10.04	03 002-020433	1	44723047	SUCAPUCA LUQUE ELIAS			30.00			
05-	24	2017.10.04	03 002-020434	1	02371078	SANCHEZ TICONA EDITA EMELDA			120.00			
05-	25	2017.10.05	03 002-020435	1	02411995	UMPIRI BETANZO VILMA IMES			300.00			
05-	26	2017.10.05	03 002-020436	1	47020509	ZUNIGA SILLO MAYTE YUMI			180.00			
05-	27	2017.10.05	03 002-020437	1	02422860	ANELA VILLALVA MARILYA			300.00			
05-	28	2017.10.05	03 002-020438	1	02402130	QUISPE YUCRA GUILERMINA			300.00			
05-	29	2017.10.05	03 002-020439	1	41078570	MONTESINOS QUISPE NANCY			120.00			
05-	30	2017.10.05	03 002-020440	1	70465346	TAPIA CORNEJO ERIKA KIKO			30.00			
05-	31	2017.10.05	03 002-020441	1	29571496	CASILLA PORTUGAL VENTURA YAQUELI			300.00			
05-	32	2017.10.05	03 002-020442	1	02173490	MONZON COAQUIRA OLGA ELENA			300.00			
05-	33	2017.10.05	03 002-020443	1	42405837	CHOQUE YARGAS LILIANA			300.00			
05-	34	2017.10.05	03 002-020444	1	02173490	MONZON COAQUIRA OLGA ELENA			15.00			
05-	35	2017.10.05	03 002-020445	1	02378900	URVIOLA MANDUJANO DINA ANSELMA			300.00			
05-	36	2017.10.05	03 002-020446	1	02378900	URVIOLA MANDUJANO DINA ANSELMA			300.00			
05-	37	2017.10.05	03 002-020447	1	01284739	CHALLO PACORI MARIA ISABEL			45.00			
05-	38	2017.10.09	03 002-020448	1	43318728	SOLIS CANO CARLA MILUSKA			150.00			
05-	39	2017.10.11	03 002-020449	1	044722971	MIRAVALL FACHO SHARLEY JEANET			150.00			
05-	40	2017.10.09	03 002-020450	1	72052586	CHACCA CHOQUEHUAYTI NINFA ROXANA			100.00			
05-	41	2017.10.11	03 002-020451	1	02299129	PINTO QUISPE MARIA JESUSA			45.00			
05-	42	2017.10.11	03 002-020452	1	02422860	ANELA VILLALVA MARILYA			15.00			
05-	43	2017.10.11	03 002-020453	1	02371313	ALIAGA PARICAHUA DORA ELIZABETH			20.00			
05-	44	2017.10.11	03 002-020454	1	30420244	PALOMINO CHAVEZ CARMEN JACQUELIN			20.00			
05-	45	2017.10.11	03 002-020455	1	02422860	QUISPE YUCRA GUILERMINA			15.00			
05-	46	2017.10.11	03 002-020456	1	02378900	URVIOLA MANDUJANO DINA ANSELMA			15.00			
05-	47	2017.10.11	03 002-020457	1	00484660	CHAVEZ CORNEJO YINA ELIZABETH			15.00			
05-	48	2017.10.11	03 002-020458	1	02422860	SALCEDO COAQUIRA MARISOL			300.00			
05-	49	2017.10.11	03 002-020459	1	02442508	BERNAL ESPINEL GABY AIDA			300.00			
05-	50	2017.10.11	03 002-020460	1	02442508	MUNOZ CARRIZALES LUZ MARINA			90.00			
05-	51	2017.10.11	03 002-020461	1	02442508	BERNAL ESPINEL GABY AIDA			60.00			
05-	52	2017.10.11	03 002-020462	1	02442508	MUNOZ CARRIZALES LUZ MARINA			300.00			
05-	53	2017.10.12	03 002-020463	1	41189990	ATAMARI SONRICO URIEL DANIEL			300.00			
05-	54	2017.10.12	03 002-020464	1	41189990	ATAMARI SONRICO URIEL DANIEL			300.00			
05-	55	2017.10.12	03 002-020465	1	40551677	GUZMAN ALBARRACIN BERENICE			15.00			
05-	56	2017.10.12	03 002-020466	1	29321488	SANCHEZ DIAZ GLORIA CAROL			15.00			
05-	57	2017.10.12	03 002-020467	1	40551677	GUZMAN ALBARRACIN BERENICE			150.00			
05-	58	2017.10.12	03 002-020468	1	40551677	GUZMAN ALBARRACIN BERENICE			645.00			
05-	59	2017.10.12	03 002-020469	6	20362626942	RED DE SALUD MELGAR			455.00			
05-	60	2017.10.12	03 002-020470	1	11340400	USCAMA YTA MAMANI FREDY OSWALDO			300.00			
05-	61	2017.10.12	03 002-020471	1	11340400	USCAMA YTA MAMANI FREDY OSWALDO			15.00			
05-	62	2017.10.12	03 002-020472	1	42251380	ZAPANA PACHA BERTHA MARILYN			15.00			
05-	63	2017.10.12	03 002-020473	1	42251380	ZAPANA PACHA BERTHA MARILYN			150.00			
05-	64	2017.10.12	03 002-020474	1	02188840	SULCA ALI MARIA ISABEL			35.00			
05-	65	2017.10.13	03 002-020475	1	43398517	GOMEZ JACINTO PATRY JANETH			165.00			
05-	66	2017.10.13	03 002-020476	1	02440934	GOMEZ CANAZA NELLY			200.00			
05-	67	2017.10.13	03 002-020477	1	02412060	CONDORCHUA CAMACHO ANA MARIA			180.00			
05-	68	2017.10.13	03 002-020478	1	02410525	SUCASACA PILCO JUDITH SARAGOSA			15.00			
05-	69	2017.10.13	03 002-020479	1	02168840	SULCA ALI MARIA ISABEL			30.00			
05-	70	2017.10.14	03 002-020480	1	44838703	PALLI LIPA IRENE DANIA			45.00			
05-	71	2017.10.14	03 002-020481	1	46586049	HUAMANZI JOVE ANA PATRICIA			15.00			
05-	72	2017.10.16	03 002-020482	1	71521513	ORTIZ QUISPE VERONICA YENI			30.00			
05-	73	2017.10.16	03 002-020483	1	02411341	APAZA QUISPE PREGRINA SABINA			292.00			
05-	74	2017.10.16	03 002-020484	1	02411341	APAZA QUISPE PREGRINA SABINA			15.00			
05-	75	2017.10.16	03 002-020485	1	44095843	RODRIGUEZ RODRIGUEZ DAISY PAOLA			120.00			
05-	76	2017.10.16	03 002-020486	1	02433121	HUANCA APAZA NATY VERONICA			47.00			
05-	77	2017.10.18	03 002-020487	1	02413012	QUISPE YUCRA GUILERMINA			180.00			
05-	78	2017.10.18	03 002-020488	1	40444485	MAMANI HUANCA EDIT ANAIS			60.00			
05-	79	2017.10.18	03 002-020489	1	02416602	CARI DIAZ MIRIAM			45.00			
05-	80	2017.10.18	03 002-020490	1	03363718011	RED DE SALUD AZANGARO			60.00			
05-	81	2017.10.18	03 002-020491	1	47251073	PAMPAMALLO APAZA ROXANA IRENE			300.00			
05-	82	2017.10.18	03 002-020492	1	02297581	CONDORI MAMANI JUDITH			45.00			
05-	83	2017.10.19	03 002-020493	1	48202979	CHACON MERMA FLOR MARISOL			165.00			
05-	84	2017.10.19	03 002-020494	1	48202979	CHACON MERMA FLOR MARISOL			90.00			
05-	85	2017.10.19	03 002-020495	1	01334971	PARISACA CHAVEZ ISABEL ROXANA			90.00			
05-	86	2017.10.19	03 002-020496	6	000000000	DOCUMENTO ANULADO			120.00			
05-	87	2017.10.19	03 002-020497	1	42886177	CALIZAYA BENDITA LINDY			165.00			
05-	88	2017.10.19	03 002-020498	1	43708256	CACERES LA ROSA DELVIA			180.00			
05-	89	2017.10.19	03 002-020499	1	02886177	CALIZAYA BENDITA LINDY			75.00			
05-	90	2017.10.20	03 002-020500	1	02431708	CAMA CONDORI HILDA			180.00			
05-	91	2017.10.20	03 002-020501	1	23952768	PERALTA GONZALES MILAGRO LIMBANI			1050.00			
05-	92	2017.10.20	03 002-020502	1	02034689	VEVALLOS VILCA MARCO ANTONIO			75.00			
05-	93	2017.10.20	03 002-020503	1	40205499	ZEVALLOS VILCA MARCO ANTONIO			75.00			
05-	94	2017.10.23	03 002-020504	1	70181657	CHAVEZ APAZA YENY YANET			105.00			
05-	95	2017.10.23	03 002-020505	1	40123944	FIGUEROA CHUQUI YOSIEL ZONIA			30.00			
05-	96	2017.10.23	03 002-020506	1	43262062	ARAPA LARIÑO LALY			75.00			
05-	97	2017.10.23	03 002-020507	1	02420130	QUISPE YUCRA GUILERMINA			30.00			
05-	98	2017.10.23	03 002-020508	1	02422860	ANELA VILLALVA MARILYA			75.00			
05-	99	2017.10.23	03 002-020509	1	02425270	CHUQUIYA PACCO YDA YNES			385.00			
05-	100	2017.10.23	03 002-020510	1	42538274	PACSI LUQUE ANA PATRICIA			15.00			
05-	101	2017.10.23	03 002-020511	1	42938274	PACSI LUQUE ANA PATRICIA			150.00			
05-	102	2017.10.23	03 002-020512	1	40985534	AMANQUI PACHAO ROCIO ROSA			180.00			
05-	103	2017.10.23	03 002-020513	1	44000776	COACALLA MEZA EMMY ANDREA			330.00			
05-												

Noviembre 2017

R.U.C. : 20363488448		01-PRINCIPAL		REGISTRO DE VENTAS		- Noviembre -		Hora : 12:16:50		
Prog : cb423.prg								Pagina : 1		
Comprobante	Tp	Numero	Tip	R.U.C.	Nombre	Val. Venta	Importes	Imp. Venta	Ref. Documento	
Numero	Fecha	Dc	Documento	Idn			I.G.V.		Fecha Tp Documento	
05-	1	2017.11.03	03	002-20536	1 41007101	MAMANI SUCASAITRE YOHANA		120.00	.	.
05-	2	2017.11.03	03	002-20537	1 41007101	MAMANI SUCASAITRE YOHANA		165.00	.	.
05-	3	2017.11.03	03	002-20538	1 30833794	OQUENDO MARTINEZ DAYANA BEATRIZ		50.00	.	.
05-	4	2017.11.03	03	002-20539	1 30833794	OQUENDO MARTINEZ DAYANA BEATRIZ		202.50	.	.
05-	5	2017.11.03	03	002-20540	1 29572659	LAURA BEJAR VERONICA		960.00	.	.
05-	6	2017.11.03	03	002-20541	1 40408628	TUDELA TORRES FATIMA FIORELLA		150.00	.	.
05-	7	2017.11.03	03	002-20542	1 44817583	CHECYA USCAMAYTA HELEN MARIA		105.00	.	.
05-	8	2017.11.03	03	002-20543	1 46446822	NUNEZ BETANZO ISIDORA VISMY		150.00	.	.
05-	9	2017.11.03	03	002-20544	1 01307861	SENTY BRAVO NANCY YENI		700.00	.	.
05-	10	2017.11.03	03	002-20545	1 01307861	SENTY BRAVO NANCY YENI		300.00	.	.
05-	11	2017.11.03	03	002-20546	1 01307861	SENTY BRAVO NANCY YENI		15.00	.	.
05-	12	2017.11.06	03	002-20547	1 70175227	ZELA CHAMBI CLARINEZ YANETH		210.00	.	.
05-	13	2017.11.06	03	002-20548	1 70175227	ZELA CHAMBI CLARINEZ YANETH		70.00	.	.
05-	14	2017.11.06	03	002-20549	1 02428860	ANELA VILLALVA MARUJA		202.50	.	.
05-	15	2017.11.06	03	002-20550	1 70175227	ZELA CHAMBI CLARINEZ YANETH		15.00	.	.
05-	16	2017.11.06	03	002-20551	1 41222081	SOTO HUAMAN NANCY		45.00	.	.
05-	17	2017.11.06	03	002-20552	6 0000000000	DOCUMENTO ANULADO			.	.
05-	18	2017.11.06	03	002-20553	1 42776118	COAQUIRA COAQUIRA BETO		202.50	.	.
05-	19	2017.11.06	03	002-20554	1 42776118	COAQUIRA COAQUIRA BETO		105.00	.	.
05-	20	2017.11.08	03	002-20555	1 45474725	CONDORI FLORES MELISA		195.00	.	.
05-	21	2017.11.08	03	002-20556	6 20363814183	RED DE SALUD SANDIA		315.00	.	.
05-	22	2017.11.08	03	002-20557	1 800/2468	VARGAS VARGAS SONIA AMANDA		120.00	.	.
05-	23	2017.11.08	03	002-20558	1 01340612	CALLACONDO OLAGUIVEL ROSA VIANNE		420.00	.	.
05-	24	2017.11.08	03	002-20559	1 01340612	CALLACONDO OLAGUIVEL ROSA VIANNE		20.00	.	.
05-	25	2017.11.08	03	002-20560	1 4204416	OLAGUIVEL QUISPE SINDY ELIA		195.00	.	.
05-	26	2017.11.08	03	002-20561	1 47100589	PARICANAZA MAMANI DANITZA		180.00	.	.
05-	27	2017.11.08	03	002-20562	1 40066875	SUCASACA APAZA OLGA UBERLINDA		120.00	.	.
05-	28	2017.11.08	03	002-20563	1 40066875	SUCASACA APAZA OLGA UBERLINDA		300.00	.	.
05-	29	2017.11.08	03	002-20564	1 02440934	GOMEZ CANAZA NELLY		120.00	.	.
05-	30	2017.11.08	03	002-20565	1 40066875	SUCASACA APAZA OLGA UBERLINDA		15.00	.	.
05-	31	2017.11.08	03	002-20566	1 01552283	CARI CHECA ELIZABETH		15.00	.	.
05-	32	2017.11.08	03	002-20567	1 02440934	SUCASACA PILCO JUDITH SARAGOSA		120.00	.	.
05-	33	2017.11.09	03	002-20568	6 20322628642	RED DE SALUD MELGAR		645.00	.	.
05-	34	2017.11.09	03	002-20569	1 40942804	CANO NARVAEZ GOLDY EMERALDA		105.00	.	.
05-	35	2017.11.09	03	002-20570	1 40942804	CANO NARVAEZ GOLDY EMERALDA		120.00	.	.
05-	36	2017.11.10	03	002-20571	1 40445305	RUIZ LAZO PAOLA ESTELA		210.00	.	.
05-	37	2017.11.10	03	002-20572	1 47666860	CHAMBI APAZA DINA		150.00	.	.
05-	38	2017.11.10	03	002-20573	6 20363839500	RED DE SALUD HUANCANE		315.00	.	.
05-	39	2017.11.10	03	002-20574	6 20363839500	RED DE SALUD HUANCANE		80.00	.	.
05-	40	2017.11.10	03	002-20575	1 70761619	LAYME JARA MARIELA MARGARET		120.00	.	.
05-	41	2017.11.10	03	002-20576	1 02413799	CUBA SOTOMAYOR GRIMELDA AREMY		165.00	.	.
05-	42	2017.11.10	03	002-20577	1 45878903	QUISPE MAMANI YUDITZA VILMA		280.00	.	.
05-	43	2017.11.13	03	002-20578	1 31043015	ALARCON QUISPE BERTHA		90.00	.	.
05-	44	2017.11.13	03	002-20579	1 46757724	FLORES PACOMPIA FLOR PATRICIA		202.50	.	.
05-	45	2017.11.13	03	002-20580	1 02402130	QUISPE YUCRA GUILERMINA		105.00	.	.
05-	46	2017.11.13	03	002-20581	1 02427476	RAMOS RAMOS MARIA ISABEL		300.00	.	.
05-	47	2017.11.13	03	002-20582	1 02427586	BERNAL SALAS CAROLINA YANET		120.00	.	.
05-	48	2017.11.13	03	002-20583	1 29235393	MOLLESA RIVEROS DORIS GREGORIA			.	.
05-	49	2017.11.13	03	002-20584	6 0000000000	DOCUMENTO ANULADO			.	.
05-	50	2017.11.13	03	002-20585	1 29235393	MOLLESA RIVEROS DORIS GREGORIA		300.00	.	.
05-	51	2017.11.13	03	002-20586	1 02404369	ZEGARRA IBARRA LUISA HERMELINDA		120.00	.	.
05-	52	2017.11.13	03	002-20587	1 02427586	BERNAL SALAS CAROLINA YANET		60.00	.	.
05-	53	2017.11.13	03	002-20588	1 45653782	BUSTINZA QUISPE KATHERINE		45.00	.	.
05-	54	2017.11.13	03	002-20589	1 43430638	CUTIPA CUTIPA GINA HEREDIA		150.00	.	.
05-	55	2017.11.13	03	002-20590	1 47692126	CALLATA SIHUATRO NERAYDA		75.00	.	.
05-	56	2017.11.14	03	002-20591	1 02412329	YANA LAURA ADELINA		120.00	.	.
05-	57	2017.11.14	03	002-20592	1 02412329	YANA LAURA ADELINA		300.00	.	.
05-	58	2017.11.14	03	002-20593	1 02412329	YANA LAURA ADELINA		120.00	.	.
05-	59	2017.11.14	03	002-20594	1 01552283	CARI CHECA ELIZABETH		150.00	.	.
05-	60	2017.11.14	03	002-20595	1 48251357	PACCARA SAICO NOEMI		300.00	.	.
05-	61	2017.11.14	03	002-20596	1 02440934	GOMEZ CANAZA NELLY		150.00	.	.
05-	62	2017.11.15	03	002-20597	1 01307580	CALLA APAZA DORIS ASUNTA		150.00	.	.
05-	63	2017.11.16	03	002-20598	1 47058025	MACHACA VEGA LUZ MARINA		120.00	.	.
05-	64	2017.11.16	03	002-20599	1 02430968	YANA LAURA DARIA		75.00	.	.
05-	65	2017.11.16	03	002-20600	1 02441930	COAQUIRA HILAJE FRIDA		90.00	.	.
05-	66	2017.11.16	03	002-20601	1 40125270	RAMOS APAZA YOVANA		120.00	.	.
05-	67	2017.11.16	03	002-20602	1 45355496	RAMOS RUELAS GISELLA GLADYS		120.00	.	.
05-	68	2017.11.16	03	002-20603	1 02382342	PEREZ QUISPE UBALDO		180.00	.	.
05-	69	2017.11.16	03	002-20604	1 02387521	PAREDES PIMENTEL RUTH AMANDA		75.00	.	.
05-	70	2017.11.16	03	002-20605	1 02377686	PAREDES PIMENTEL ANA MARIA		150.00	.	.
05-	71	2017.11.16	03	002-20606	1 70469431	MANTILLA PPOMA ANA BETSABE		390.00	.	.
05-	72	2017.11.16	03	002-20607	6 20363848916	RED DE SALUD MACUSANI		15.00	.	.
05-	73	2017.11.16	03	002-20608	1 02409369	ZEGARRA IBARRA LUISA HERMELINDA		120.00	.	.
05-	74	2017.11.16	03	002-20609	1 02168840	SULCA ALI MARIA ISABEL		120.00	.	.
05-	75	2017.11.16	03	002-20610	1 02431708	CAMA CONDORI HILDA		120.00	.	.
05-	76	2017.11.16	03	002-20611	1 43968783	QUISPE APAZA FLOR DE MARIA		150.00	.	.
05-	77	2017.11.16	03	002-20612	1 70898449	ZARATE ARHUERE MELISA		120.00	.	.
05-	78	2017.11.16	03	002-20613	1 02412060	CONDORCHOA CAMACHO ANA MARIA		879.34	.	.
05-	79	2017.11.20	03	002-20614	6 20145686548	REDESS SAN ROMAN		300.00	.	.
05-	80	2017.11.16	03	002-20615	1 02413012	QUISPE PAREDES NEOMESIA		15.00	.	.
05-	81	2017.11.16	03	002-20616	1 02413012	QUISPE PAREDES NEOMESIA		120.00	.	.
05-	82	2017.11.17	03	002-20617	1 02434930	ARBULU SOSA JOE ALBERTO		120.00	.	.
05-	83	2017.11.17	03	002-20618	1 41569294	CONDORI PILCO GLADYS FRANCISCA		120.00	.	.
05-	84	2017.11.17	03	002-20619	1 43108151	YUCRA QUISPE YESENIA		80.00	.	.
05-	85	2017.11.17	03	002-20620	1 46361486	ZAPATA CARI EDITH		80.00	.	.
05-	86	2017.11.17	03	002-20621	1 71920260	MACEDO CAHUANA FIORELA		150.00	.	.
05-	87	2017.11.17	03	002-20622	1 48298924	FERNANDEZ SONCCO LUBRIFICA BELEN		150.00	.	.
05-	88	2017.11.17	03	002-20623	1 70202911	PINO TITO NURY PILAR		150.00	.	.
05-	89	2017.11.17	03	002-20624	1 44445506	ARCE FLORES VICTORIA		150.00	.	.
05-	90	2017.11.17	03	002-20625	1 44002765	AYAMAMANI PUMA REYNA ISABEL		150.00	.	.
05-	91	2017.11.17	03	002-20626	1 72003866	ARCCUTIPA MAMANI KELLY LIZETH		150.00	.	.
05-	92	2017.11.17	03	002-20627	1 70086789	ARHUERE OVANDO SERAFINA		150.00	.	.
05-	93	2017.11.17	03	002-20628	1 47334174	CONDORI YANAHUAYA AYDEE		150.00	.	.
05-	94	2017.11.17	03	002-20629	1 45957551	AYALA MAMANI ELIANA		120.00	.	.
05-	95	2017.11.17	03	002-20630	1 29240147	CASTRO VARGAS MIRIAM ELIZABETH		120.00	.	.
05-	96	2017.11.17	03	002-20631	1 42015328	SALCEDO CCAQUIRA MARISEL		120.00	.	.
05-	97	2017.11.17	03	002-20632	1 42205232	ONOFRE SAHUA LIDIA		120.00	.	.
05-	98	2017.11.17	03	002-20633	1 02418332	JUSTO CCAQUIRA BERTHA YOVANA		120.00	.	.
05-	99	2017.11.17	03	002-20634	1 29670001	SUCARI ZEGARRA LADY		150.00	.	.
05-	100	2017.11.17	03	002-20635	1 70397398	MAMANI PARI DORIS		150.00	.	.
05-	101	2017.11.17	03	002-20636	1 73133385	DAVALES QUISPE GEOMARA CLAUDIA		150.00	.	.
05-	102	2017.11.17	03	002-20637	1 44872543	FLORES MAMANI FIOLENA ESTELA		150.00	.	.
05-	103	2017.11.17	03	002-20638	1 70828945	YANA PONCE GELLYNNA ABTGAIL		150.00	.	.
05-	104	2017.11.17	03	002-20639	1 02378967	FLORES LAURA CARMEN LUZ		120.00	.	.
05-	105	2017.11.17	03	002-20640	1 70146955	INCA SINTI MARCIA ELIANA		150.00	.	.
05-	106	2017.11.17	03	002-20641	1 02416602	CARI DIAZ MIRIAM		120.00	.	.
05-	107	2017.11.17	03	002-20642	1 47507670	CHAMBI HUAYTA YUDINA		150.00	.	.
05-	108	2017.11.17	03	002-20643	1 71417002	FLORES CCAMPAZA LIZETH NOELIA		150.00	.	.
05-	109	2017.11.17	03	002-20644	1 71080916	QUISPE CHOQUE ELIZABETH		150.00	.	.

SubTotal

18 419.34

Numero	Comprobante	Fecha	Tip Dc	Numero Documento	Tip Idn	R.U.C.	Nombre	Val. Venta	Importes I.G.V.	Imp. Venta	Ref. Fecha	Documento Tp Documento
05-110	2017.11.17	03	002-20645	1	40058736	PACCORI ESPIRILLA ROSA				120.00		
05-111	2017.11.17	03	002-20646	1	02429251	CARDENAS LIMA JUANA FRANCISCA				120.00		
05-112	2017.11.17	03	002-20647	1	48088664	HUARCALLO TICONA ONELITA RUTH				20.00		
05-113	2017.11.17	03	002-20648	1	01351555	LOPE CHOQUE VIANNY ESTELA				150.00		
05-114	2017.11.17	03	002-20649	1	40544164	QUISPE BALAZUELOS MARIZOL				120.00		
05-115	2017.11.17	03	002-20650	1	011282405	QUISPE LUQUE SONIA EUGENIA				120.00		
05-116	2017.11.17	03	002-20651	1	48089623	HUARCALLO TICONA ONELITA RUTH				326.00		
05-117	2017.11.17	03	002-20652	1	48089623	HUARCALLO TICONA ONELITA RUTH				45.00		
05-118	2017.11.17	03	002-20653	1	024356886	PARADES PIMENTEL ANA MARIA				120.00		
05-119	2017.11.17	03	002-20654	1	0238521	PARADES PIMENTEL RUTH AMANDA				120.00		
05-120	2017.11.17	03	002-20655	1	43641520	ROQUE GOMEZ YESSICA YENI				120.00		
05-121	2017.11.17	03	002-20656	1	02440525	SUCASACA PILCO JUDITH SARAGOSA				300.00		
05-122	2017.11.17	03	002-20657	1	44074785	PUMA HUILAHUANA EDITH SANDRA				120.00		
05-123	2017.11.17	03	002-20658	6	20363715011	RED DE SALUD AZANGARO				635.00		
05-124	2017.11.17	03	002-20659	1	70290395	TAPIA PEREZ SHIRLEY SILENE				150.00		
05-125	2017.11.17	03	002-20660	1	40298990	URENA ALA NELY				300.00		
05-126	2017.11.17	03	002-20661	1	02412060	CONDORCHOA CAMACHO ANA MARIA				300.00		
05-127	2017.11.17	03	002-20662	1	02411974	CALLA APAZA AMELIA				120.00		
05-128	2017.11.17	03	002-20663	1	42047398	CHURA FLORES SANDRA JESSICA				120.00		
05-129	2017.11.17	03	002-20664	1	02411779	CUBA SOTOMAYOR GRIMELDA AREMY				300.00		
05-130	2017.11.17	03	002-20665	4	40942804	CANO NARVAEZ GOLDFY ESMERALDA				300.00		
05-131	2017.11.17	03	002-20666	6	0000000000	DOCUMENTO ANULADO						
05-132	2017.11.18	03	002-20667	1	42205232	ONOFRE SAHUA LIDIA				300.00		
05-133	2017.11.18	03	002-20668	1	29431619	LUISA DEMETRIA PIMENTEL ARIAS				120.00		
05-134	2017.11.18	03	002-20669	1	02431121	HUANCA APAZA NATY VERONICA				300.00		
05-135	2017.11.18	03	002-20670	1	42956873	CCAQUIRA QUISPE IRENE				120.00		
05-136	2017.11.18	03	002-20671	1	43108161	YUCRA QUISPE YENISIA				300.00		
05-137	2017.11.18	03	002-20672	1	40298736	PACCORI ESPIRILLA ROSA				300.00		
05-138	2017.11.18	03	002-20673	1	02431708	CAMA CONDORI HILDA				300.00		
05-139	2017.11.18	03	002-20674	1	02168840	SULCA ALI MARIA ISABEL				300.00		
05-140	2017.11.18	03	002-20675	1	43968783	QUISPE APAZA FLOR DE MARIA				300.00		
05-141	2017.11.18	03	002-20676	1	02416602	CARI DIAZ MIRIAM				300.00		
05-142	2017.11.18	03	002-20677	1	01282405	QUISPE LUQUE SONIA EUGENIA				300.00		
05-143	2017.11.18	03	002-20678	1	42913832	JUSTO CCAQUIRA BERTHA YOVANA				300.00		
05-144	2017.11.19	03	002-20679	1	02421985	MAMANI HUANCA MARIA DEL CARMEN				300.00		
05-145	2017.11.19	03	002-20680	1	45155496	RAMOS RUELAS GISELLA GLADYS				300.00		
05-146	2017.11.19	03	002-20681	1	42913832	SALCEDO CCAQUIRA MARISEL				300.00		
05-147	2017.11.19	03	002-20682	1	02434930	ARBULU SOSA JOE ALBERTO				300.00		
05-148	2017.11.19	03	002-20683	1	29431619	LUISA DEMETRIA PIMENTEL ARIAS				300.00		
05-149	2017.11.19	03	002-20684	1	29211839	SOSA UGARTE FELICITAS				120.00		
05-150	2017.11.19	03	002-20685	1	02411974	CALLA APAZA AMELIA				300.00		
05-151	2017.11.19	03	002-20686	1	02421985	MAMANI HUANCA MARIA DEL CARMEN				15.00		
05-152	2017.11.19	03	002-20687	1	48438994	CHAYNA ILLANEZ MARLENE DAVIA				300.00		
05-153	2017.11.19	03	002-20688	1	01769509	MALLEA CLAROS EVELIA				300.00		
05-154	2017.11.19	03	002-20689	1	29235393	MOLLESAKA RIVEROS DORIS GREGORIA				15.00		
05-155	2017.11.20	03	002-20690	1	43641520	ROQUE GOMEZ YESSICA YENI				120.00		
05-156	2017.11.20	03	002-20691	1	43641520	ROQUE GOMEZ YESSICA YENI				15.00		
05-157	2017.11.20	03	002-20692	1	02418332	JUSTO CCAQUIRA BERTHA YOVANA				15.00		
05-158	2017.11.20	03	002-20693	1	02414779	CUBA SOTOMAYOR GRIMELDA AREMY				15.00		
05-159	2017.11.20	03	002-20694	6	0000000000	DOCUMENTO ANULADO						
05-160	2017.11.20	03	002-20695	1	29211839	SOSA UGARTE FELICITAS				300.00		
05-161	2017.11.20	03	002-20696	1	43968783	QUISPE APAZA FLOR DE MARIA				105.00		
05-162	2017.11.20	03	002-20697	1	43968783	QUISPE APAZA FLOR DE MARIA				300.00		
05-163	2017.11.20	03	002-20698	1	02476886	PARADES PIMENTEL ANA MARIA				300.00		
05-164	2017.11.20	03	002-20699	1	29211839	SOSA UGARTE FELICITAS				300.00		
05-165	2017.11.20	03	002-20700	1	44074785	PUMA HUILAHUANA EDITH SANDRA				300.00		
05-166	2017.11.20	03	002-20701	1	44074785	PUMA HUILAHUANA EDITH SANDRA				195.00		
05-167	2017.11.20	03	002-20702	1	42047568	CHURA FLORES SANDRA JESSICA				120.00		
05-168	2017.11.20	03	002-20703	1	42047568	CHURA FLORES SANDRA JESSICA				165.00		
05-169	2017.11.20	03	002-20704	1	42145970	HUANCA QUISPE YENISIA				150.00		
05-170	2017.11.20	03	002-20705	1	42145970	HUANCA QUISPE YENISIA				300.00		
05-171	2017.11.20	03	002-20706	1	02438994	CHAYNA ILLANEZ MARLENE DAVIA				15.00		
05-172	2017.11.20	03	002-20707	1	42956873	CCAQUIRA QUISPE IRENE				300.00		
05-173	2017.11.20	03	002-20708	1	46047105	VILCA CONDORI YUDY				15.00		
05-174	2017.11.21	03	002-20709	1	02378967	FLORES LAURA CARMEN LUZ				15.00		
05-175	2017.11.21	03	002-20710	1	42956873	CCAQUIRA QUISPE IRENE				195.00		
05-176	2017.11.21	03	002-20711	1	41007101	MAMANI SUCASAIRE YOHANA				300.00		
05-177	2017.11.21	03	002-20712	1	41007101	MAMANI SUCASAIRE YOHANA				15.00		
05-178	2017.11.21	03	002-20713	1	44401243	ALVARES HUANCA IRMA				20.30		
05-179	2017.11.21	03	002-20714	1	48438994	CONDORI CHACOLI MARY LUZ				20.30		
05-180	2017.11.21	03	002-20715	1	45734203	CARCA APAZA JUDITH JESUSA				20.30		
05-181	2017.11.21	03	002-20716	1	70124222	CAMA YAPO LYS DIANA				20.30		
05-182	2017.11.21	03	002-20717	1	02429251	CARDENAS LIMA JUANA FRANCISCA				15.00		
05-183	2017.11.21	03	002-20718	1	02429251	CARDENAS LIMA JUANA FRANCISCA				300.00		
05-184	2017.11.21	03	002-20719	1	42015572	SUCARI CHOQUEHUANCA ROSA LIDIA				75.00		
05-185	2017.11.21	03	002-20720	1	20200716648	RED DE SALUD DE LAMPA				120.00		
05-186	2017.11.21	03	002-20721	1	47260570	QUIQUIJANA CALLA LOURDES CRISTINA				20.30		
05-187	2017.11.21	03	002-20722	1	42295232	ONOFRE SAHUA LIDIA				195.00		
05-188	2017.11.21	03	002-20723	1	02377843	GURVARRA CORTEZ CLARA GASPARIÑA				15.00		
05-189	2017.11.21	03	002-20724	1	02377843	GURVARRA CORTEZ CLARA GASPARIÑA				300.00		
05-190	2017.11.21	03	002-20725	1	29670001	SUCARI ZEGARRA LADY				180.00		
05-191	2017.11.21	03	002-20726	1	29670001	SUCARI ZEGARRA LADY				300.00		
05-192	2017.11.21	03	002-20727	1	01282405	QUISPE LUQUE SONIA EUGENIA				15.00		
05-193	2017.11.21	03	002-20728	1	02437682	GONZALES SANCHEZ CAROLINA				20.00		
05-194	2017.11.21	03	002-20729	1	02437682	GONZALES SANCHEZ CAROLINA				300.00		
05-195	2017.11.21	03	002-20730	1	43709256	CACERES LA ROSA DELVIA				105.00		
05-196	2017.11.21	03	002-20731	1	46448822	NUNEZ BETANZO ISIDORA VISMY				20.30		
05-197	2017.11.21	03	002-20732	1	02426522	PARADES FERNANDEZ SILVIA RAQUEL				300.00		
05-198	2017.11.21	03	002-20733	1	02439368	YANA LAURA DARIA				300.00		
05-199	2017.11.22	03	002-20734	1	01552283	CARI CHECA ELIZABETH				300.00		
05-200	2017.11.22	03	002-20735	1	41569294	CONDORI PILCO GLADYS FRANCISCA				300.00		
05-201	2017.11.22	03	002-20736	1	02439368	CARI CHECA ELIZABETH				60.00		
05-202	2017.11.22	03	002-20737	1	29216323	VARGAS ONOFRE ELIZABETH				15.00		
05-203	2017.11.22	03	002-20738	1	29216323	VARGAS ONOFRE ELIZABETH				300.00		
05-204	2017.11.22	03	002-20739	1	45155496	RAMOS RUELAS GISELLA GLADYS				15.00		
05-205	2017.11.22	03	002-20740	6	0000000000	DOCUMENTO ANULADO						
05-206	2017.11.22	03	002-20741	1	02409369	ZEGARRA IBARRA LUISA HERMELINDA				300.00		
05-207	2017.11.22	03	002-20742	1	19453686	FLORES LAURA CARMEN LUZ				300.00		
05-208	2017.11.22	03	002-20743	1	29240147	CASTRO VARGAS MIRIAM ELIZABETH				15.00		
05-209	2017.11.22	03	002-20744	1	29431619	LUISA DEMETRIA PIMENTEL ARIAS				85.00		
05-210	2017.11.22	03	002-20745	1	40298736	PACCORI ESPIRILLA ROSA				120.00		
05-211	2017.11.22	03	002-20746	1	42752218	TACURI BELLIDOP ZORAIDA SOLEDAD				165.00		
05-212	2017.11.22	03	002-20747	1	00515967	GUZMAN VELLAZCO YESSICA KADNY				150.00		
05-213	2017.11.23	03										

Diciembre 2017

R.U.C. : 20363488448
Prog : cb423.prg

01-PRINCIPAL

REGISTRO DE VENTAS
- Diciembre -

Hora : 12:18:46
Pagina : 1

Comprobante Numero	Fecha	Tp Dc	Numero Documento	Tip Idn	R.U.C.	Nombre	Val. Venta	Importes I.G.V.	Imp. Venta	Ref. Fecha	Documento Tp	Documento
05-	1 2017.12.04	03	002-020773	1	02389752	ARIAS ZARABIA SABINA			105.00			
05-	2 2017.12.04	03	002-020774	1	02278119	QUISPE QUISPE HAYDEE DABILUZ			180.00			
05-	3 2017.12.04	03	002-020775	1	02278119	QUISPE QUISPE HAYDEE DABILUZ			15.00			
05-	4 2017.12.04	03	002-020776	1	02431399	MAMANI PASACA GLADYS			45.00			
05-	5 2017.12.04	03	002-020777	1	70459001	VARGAS SOSA JESSICA LISBETH			120.00			
05-	6 2017.12.04	03	002-020778	6	20383814183	RED DE SALUD SAND			315.00			
05-	7 2017.12.04	03	002-020779	1	01865729	FUENTES RUIZ RICARDO			195.00			
05-	8 2017.12.04	03	002-020780	1	70761619	LAYME JARA MARIELA MARGARET			20.30			
05-	9 2017.12.05	03	002-020781	1	40544164	QUISPE BALAZUELOS MARIZOL			300.00			
05-	10 2017.12.05	03	002-020782	1	47087721	BELIZARIO SUCAPUCA MEDILET ROXAN			75.00			
05-	11 2017.12.05	03	002-020783	1	40386632	CARCAUSTO VELASQUEZ LORENA GIOVA			135.00			
05-	12 2017.12.05	03	002-020784	1	40386632	CARCAUSTO VELASQUEZ LORENA GIOVA			20.00			
05-	13 2017.12.05	03	002-020785	1	42814885	LIPA CHOQUE MARISOL PILAR			45.00			
05-	14 2017.12.05	03	002-020786	1	02431399	MAMANI HANGCO WILMA INES			165.00			
05-	15 2017.12.05	03	002-020787	1	42814885	LIPA CHOQUE MARISOL PILAR			100.00			
05-	16 2017.12.05	03	002-020788	1	42259781	VILCA AKAPA MAGDALENA			135.00			
05-	17 2017.12.05	03	002-020789	1	24004259	PILCO QUISPE YANINA ROSARIO			180.00			
05-	18 2017.12.05	03	002-020790	1	42970486	COILA MAMANI NEIREIDA FIORELLA			180.00			
05-	19 2017.12.05	03	002-020791	1	46165993	MAMANI MAMANI ERICK RUBEN			328.00			
05-	20 2017.12.05	03	002-020792	1	46165993	MAMANI MAMANI ERICK RUBEN			45.00			
05-	21 2017.12.05	03	002-020793	1	40073062	RAMOS QUISPE ROSA YANETH			90.00			
05-	22 2017.12.05	03	002-020794	1	43968783	QUISPE APAZA FLOR DE MARIA			15.00			
05-	23 2017.12.05	03	002-020795	1	47842025	MAMANI CHAMBI NAYLIA DIANA			180.00			
05-	24 2017.12.05	03	002-020796	6	00000000000	DOCUMENTO ANULADO						
05-	25 2017.12.05	03	002-020797	1	72450271	BAKHIGA RAMOS DIEYSI ISABEL			150.00			
05-	26 2017.12.05	03	002-020798	1	46224473	LOPEZ MUCHICA ANA BELEN			105.00			
05-	27 2017.12.06	03	002-020799	1	24003283	QUISPE DIAZ DE FERNANDEZ OLINDA			135.00			
05-	28 2017.12.06	03	002-020800	1	42500875	CALLATA MAMANI LUZMABEL			300.00			
05-	29 2017.12.06	03	002-020801	1	02442812	TICONA VILCA MARGARITA REYNA			180.00			
05-	30 2017.12.06	03	002-020802	1	70485092	VILCA APAZA XIOMARA			60.00			
05-	31 2017.12.06	03	002-020803	1	43028598	MONROY TUMPI IDALIA INGRID			155.00			
05-	32 2017.12.06	03	002-020804	1	46843190	COAQUIRA CARGIA ELVA ROXANA			225.00			
05-	33 2017.12.06	03	002-020805	1	01231829	ARIAS ILAQUITA MARILUZ			240.00			
05-	34 2017.12.06	03	002-020806	1	40844513	ZAPANA SOTOMAYOR MERY			75.00			
05-	35 2017.12.06	03	002-020807	1	40470902	ALEJO CHAKAJA GIOVANNA MEDALY			120.00			
05-	36 2017.12.07	03	002-020808	1	29502025	CANCAPA MADUENO RUFINA			300.00			
05-	37 2017.12.07	03	002-020809	1	40623905	MAMANI PALOMINO JUAN			20.30			
05-	38 2017.12.07	03	002-020810	1	40570745	MARIQUE CACERES CAROLINA MERCEU			200.00			
05-	39 2017.12.07	03	002-020811	1	02442615	TICONA VILCA MARGARITA REYNA			5.00			
05-	40 2017.12.07	03	002-020812	1	43941535	ALVAREZ PONCE NELIDA			180.00			
05-	41 2017.12.07	03	002-020813	1	70331399	SUANA RIVERA YANESSA ZARINA			105.00			
05-	42 2017.12.07	03	002-020814	1	40623905	MAMANI PALOMINO JUAN			326.00			
05-	43 2017.12.07	03	002-020815	1	40623905	MAMANI PALOMINO JUAN			45.00			
05-	44 2017.12.07	03	002-020816	1	49857243	VASQUEZ MORALES SHARON DIANA			120.00			
05-	45 2017.12.07	03	002-020817	1	42277485	VARGAS GONZALEZ MARLENE MARIBEL			90.00			
05-	46 2017.12.07	03	002-020818	1	40069038	YUJRA GUMEZ BELI HA			150.00			
05-	47 2017.12.07	03	002-020819	1	47260570	QUIQUIJANA CALLA LOURDES CRYSTIA			326.00			
05-	48 2017.12.07	03	002-020820	1	47260570	QUIQUIJANA CALLA LOURDES CRYSTIA			45.00			
05-	49 2017.12.07	03	002-020821	1	46992445	LAURA APAZA YANETH GUISELA			45.00			
05-	50 2017.12.07	03	002-020822	1	46970254	MACHACA AGUILAR LUZ MARINA			75.00			
05-	51 2017.12.07	03	002-020823	1	40073062	RAMOS QUISPE ROSA YANETH			15.00			
05-	52 2017.12.07	03	002-020824	1	44692284	SANDOVAL VASQUEZ ANGHELA JESUS			195.00			
05-	53 2017.12.11	03	002-020825	6	20448446485	HOSPITAL REGIONAL MANUEL NUNEZ B			315.00			
05-	54 2017.12.11	03	002-020826	6	20222371105	DIRECCION REGIONAL DE SALUD PUNO			555.00			
05-	55 2017.12.11	03	002-020827	6	20200716648	RED DE SALUD DE LAMPA			15.00			
05-	56 2017.12.11	03	002-020828	6	20363928197	REDESS EL COLLAO			405.00			
05-	57 2017.12.11	03	002-020829	6	20363848916	RED DE SALUD MACUSANI			435.00			
05-	58 2017.12.11	03	002-020830	1	48251357	PACCARA SAICO NOEMI			326.00			
05-	59 2017.12.11	03	002-020831	1	48251357	PACCARA SAICO NOEMI			75.00			
05-	60 2017.12.11	03	002-020832	1	70761619	LAYME JARA MARIELA MARGARET			328.00			
05-	61 2017.12.11	03	002-020833	1	70761619	LAYME JARA MARIELA MARGARET			45.00			
05-	62 2017.12.11	03	002-020834	1	41298490	UMINA ALA NELY			326.00			
05-	63 2017.12.11	03	002-020835	1	41298490	UMINA ALA NELY			45.00			
05-	64 2017.12.11	03	002-020836	1	02433262	SUCAPUCA VILCA CARMEN ROSA			30.00			
05-	65 2017.12.11	03	002-020837	1	01323906	GARDENAS ANASCO DIGNIDAD ROSMERY			180.00			
05-	66 2017.12.11	03	002-020838	1	71521513	ORTIZ QUISPE FERONICA YENI			30.00			
05-	67 2017.12.11	03	002-020839	1	40603063	MIRANDA PADORO FARMILA NADIA			135.00			
05-	68 2017.12.11	03	002-020840	1	02448775	VILCA LAYME JANEI H			135.00			
05-	69 2017.12.11	03	002-020841	1	02389340	SURCO MAMANI ANDRES JAVIER			75.00			
05-	70 2017.12.11	03	002-020842	1	70064820	QUISPE VILCA MARILYN			105.00			
05-	71 2017.12.11	03	002-020843	1	70064820	QUISPE VILCA MARILYN			70.00			
05-	72 2017.12.11	03	002-020844	1	40839810	MONGE SALAS ROSALINE ISELA			45.00			
05-	73 2017.12.11	03	002-020845	1	40839810	MONGE SALAS ROSALINE ISELA			415.00			
05-	74 2017.12.11	03	002-020846	1	41290991	SUCASAIRE MAMANI GLORIA FILOMENA			90.00			
05-	75 2017.12.11	03	002-020847	6	00000000000	DOCUMENTO ANULADO						
05-	76 2017.12.11	03	002-020848	1	44155930	POMA MENESES OLGA ERIKA			105.00			
05-	77 2017.12.11	03	002-020849	6	00000000000	DOCUMENTO ANULADO						
05-	78 2017.12.11	03	002-020850	1	47825191	ITO HUAMAUACAPPA LUZ DELIA			90.00			
05-	79 2017.12.11	03	002-020851	1	41944667	CABALLERO ALIAGA FRIDA OLIVIA			142.00			
05-	80 2017.12.11	03	002-020852	1	41944667	CABALLERO ALIAGA FRIDA OLIVIA			60.00			
05-	81 2017.12.12	03	002-020853	1	42038994	QUISPE MAMANI YOVANA			75.00			
05-	82 2017.12.12	03	002-020854	1	04401237	PACOVILCA ESPILLICO AGUSTIN			185.00			
05-	83 2017.12.12	03	002-020855	1	02420154	CHURA YUPANQUI TEOLINDA			185.00			
05-	84 2017.12.12	03	002-020856	1	47106532	QUISPE CUTIMBO AYDE MAYUMI			120.00			
05-	85 2017.12.12	03	002-020857	6	20363839500	RED DE SAUD HUANCANE			315.00			
05-	86 2017.12.12	03	002-020858	6	20322628642	RED DE SALUD MELGAR			645.00			
05-	87 2017.12.12	03	002-020859	1	46484902	VIZA FLOREZ BLANCA SOLEDAD			135.00			
05-	88 2017.12.12	03	002-020860	1	43436670	PARISACA QUISOCALA YERMINA MILAG			75.00			
05-	89 2017.12.13	03	002-020861	1	47082625	PACCO PARRA ZAIDA			90.00			
05-	90 2017.12.13	03	002-020862	1	41416141	COLQUEHUANCA BORDA JESSICA			90.00			
05-	91 2017.12.13	03	002-020863	1	46107074	CHAGUA ISIDRO MAGDA KARINA			30.00			
05-	92 2017.12.13	03	002-020864	1	46107074	CHAGUA ISIDRO MAGDA KARINA			105.00			
05-	93 2017.12.13	03	002-020865	1	43029438	PAYE LUNA FREDA EVELY			120.00			
05-	94 2017.12.13	03	002-020866	1	41054007	CHOQUENAIIRA CONDORI LUZ JHOLY			135.00			
05-	95 2017.12.13	03	002-020867	1	46571724	ZAMATA GONZALES KARINA ALIOSKA			210.00			
05-	96 2017.12.13	03	002-020868	1	02168840	SULCA ALI MARIA ISABEL			30.00			
05-	97 2017.12.13	03	002-020869	1	41950232	SANCHEZ HUAMANTICA GILMER			135.00			
05-	98 2017.12.13	03	002-020870	1	43818090	QUILLA COILA NELY MARILUZ			45.00			
05-	99 2017.12.14	03	002-020871	1	01345055	PACA PAREDES ROSA ARELBI			120.00			
05-	100 2017.12.14	03	002-020872	1	30675656	GOMEZ RODRIGUEZ LIZELY			150.00			
05-	101 2017.12.14	03	002-020873	1	40206499	ZEVALLLOS VILCA MARCO ANTONIO			30.00			
05-	102 2017.12.14	03	002-020874	1	43395428	ALVAREZ MAMANI INES YENY			60.00			
05-	103 2017.12.14	03	002-020875	1	02292697	COCA MOJO CLARA			220			

Comprobante Numero	Fecha	Tip Dc Documento	Numero Documento	Tip Idn	R.U.C.	Nombre	Val. Venta	Importes I.G.V.	Imp. Venta	Ref. Fecha	Documento Tp	Documento
05-110	2017.12.15	03	002-020882	1	45241821	CONDORI CACERES YANETH YESICA			345.00			
05-111	2017.12.15	03	002-020883	1	45241821	CONDORI CACERES YANETH YESICA			280.00			
05-112	2017.12.15	03	002-020884	1	44567795	MAMANI MESA IAS MADELEINE			135.00			
05-113	2017.12.15	03	002-020885	1	01323666	MIRANDA MACEDO REINA SONIA			60.00			
05-114	2017.12.15	03	002-020886	1	47201795	YUCRA BELLIDO MARIELBA YUCRA			90.00			
05-115	2017.12.15	03	002-020887	6	20363861858	RED DE SALUD DE YUNGUYO			135.00			
05-116	2017.12.18	03	002-020888	6	20363734074	REDESS CHUCUITO			525.00			
05-117	2017.12.18	03	002-020889	1	42572409	APAZA QUILCA MAHLENI MILAGROS			195.00			
05-118	2017.12.18	03	002-020890	1	02431398	QUISPE MEJIA AZUCENA VERONICA			180.00			
05-119	2017.12.18	03	002-020891	1	02438052	APAZA MAMANI ROSA			15.00			
05-120	2017.12.18	03	002-020892	1	46167394	AVILA IUNQUIPA DIANA			180.00			
05-121	2017.12.18	03	002-020893	1	46470472	TICONA ANASCO VANESSA			180.00			
05-122	2017.12.18	03	002-020894	1	41322181	VELAZQUEZ JUSTO PATRICIA			60.00			
05-123	2017.12.18	03	002-020895	1	02437143	APAZA CARI JULIA			180.00			
05-124	2017.12.19	03	002-020896	1	42199585	LUZA REYES YANET RHOXANA			60.00			
05-125	2017.12.19	03	002-020897	1	72113226	LAURA PAREDES FLOR AZUCENA			45.00			
05-126	2017.12.19	03	002-020898	1	46632136	CHINO PARI JUDI YULMAN			120.00			
05-127	2017.12.19	03	002-020899	1	42607805	CHIPANA APAZA CHANG YULI			150.00			
05-128	2017.12.19	03	002-020900	1	40898363	AQUINO QUISPE OSCAR			45.00			
05-129	2017.12.19	03	002-020901	1	45280063	RIVEROS CHINO LEIDY			195.00			
05-130	2017.12.19	03	002-020902	1	45248376	HUANCA NUNEZ DEYSI PAMELA			180.00			
05-131	2017.12.19	03	002-020903	1	41306907	MAMANI HUANCA APAZA ELBA BIANCA			60.00			
05-132	2017.12.20	03	002-020904	6	20145686548	REDESS SAN ROMAN			879.34			
05-133	2017.12.20	03	002-020905	6	20200710648	RED DE SALUD DE LAMPA			135.00			
05-134	2017.12.20	03	002-020906	1	02041961	SUPO CALLO LELIANA			185.00			
05-135	2017.12.20	03	002-020907	1	02041961	SUPO CALLO LELIANA			5.00			
05-136	2017.12.20	03	002-020908	1	02431140	AMPUERO GONZALES GIOVANNA			90.00			
05-137	2017.12.20	03	002-020909	1	46478270	MONROY PILCO NOEMI			105.00			
05-138	2017.12.20	03	002-020910	6	20363715011	RED DE SALUD AZANGARO			645.00			
05-139	2017.12.20	03	002-020911	1	46437716	ORTIZ MOLINA YESENIA MARITZA			195.00			
05-140	2017.12.20	03	002-020912	1	40819778	MAMANI SUAQUITO CARMEN GLADYS			165.00			
05-141	2017.12.20	03	002-020913	1	45992585	CARRASCO CASTRO HAYDEE			90.00			
05-142	2017.12.20	03	002-020914	1	01334462	PINEDA ZAMALLOA JULIZA KATHERINE			90.00			
05-143	2017.12.20	03	002-020915	1	42280182	VELASCO NINA EVA			30.00			
05-144	2017.12.20	03	002-020916	1	41603981	CHURA LIQUE NORKA ROXANA			193.00			
05-145	2017.12.20	03	002-020917	1	40187725	MAMANI CCASO OLGA LUZ			165.00			
05-146	2017.12.21	03	002-020918	1	71084327	QUISPE ARGOLLO ESMERALDA			30.00			
05-147	2017.12.21	03	002-020919	1	46843190	COAQUIRA CARCA ELVA ROXANA			70.00			
05-148	2017.12.21	03	002-020920	1	04401237	PACOVILCA ESPILLICO AGUSTIN			20.00			
05-149	2017.12.21	03	002-020921	1	45860936	CALDERON CONDORI DENISSE			105.00			
05-150	2017.12.21	03	002-020922	1	02411974	CALLA APAZA AMELIA			15.00			
05-151	2017.12.21	03	002-020923	1	42562448	QUISPE ARACA LELIAN LIZ			180.00			
05-152	2017.12.21	03	002-020924	1	45322894	SUCASAIKE MAMANI NURY ELVIRA			150.00			
05-153	2017.12.21	03	002-020925	1	42755810	MERUVIA SALAZAR FLOR AZUCENA			90.00			
05-154	2017.12.21	03	002-020926	1	01318151	FLORES COILA MARIA ELIZABETH			180.00			
05-155	2017.12.21	03	002-020927	1	45123083	QUISPE QUISPE GLADIS MARINA			150.00			
05-156	2017.12.22	03	002-020928	1	44009438	GUTIERREZ HANCCO VIRGINIA NERY			180.00			
05-157	2017.12.22	03	002-020929	6	00000000000	DOCUMENTO ANULADO						
05-158	2017.12.22	03	002-020930	1	46155829	DASTILLO ZURI JACKELINE JONIS			165.00			
05-159	2017.12.22	03	002-020931	6	00000000000	DOCUMENTO ANULADO						
05-160	2017.12.22	03	002-020932	1	02444611	I I I O MAMANI GLORIA			45.00			
05-161	2017.12.22	03	002-020933	1	46894547	RUELAS COLQUEHUANCA LIBIA VICTOR			175.00			
05-162	2017.12.22	03	002-020934	1	29431440	COAGUILA MITA MONICA LUZMARINA			185.00			
05-163	2017.12.22	03	002-020935	1	46499281	PAEDES YUCRA RUIH DENIS			180.00			
05-164	2017.12.22	03	002-020936	1	02429311	QUISPE CALLO NORKA			180.00			
05-165	2017.12.22	03	002-020937	1	02405731	CRUZ APAZA YOLA MARTINA			180.00			
05-166	2017.12.22	03	002-020938	1	43476435	MACHACA VILCA MILAGROS CONSUELO			60.00			
05-167	2017.12.22	03	002-020939	1	44636777	ROQUE CALSIN CRISTOBAL			180.00			
05-168	2017.12.22	03	002-020940	1	01227496	GUEVARA GARNICA MARTHA MAXIMA			45.00			
05-169	2017.12.22	03	002-020941	6	00000000000	DOCUMENTO ANULADO						
05-170	2017.12.22	03	002-020942	1	42861304	SALAZAR ALEJO KELY			165.00			
05-171	2017.12.22	03	002-020943	1	44738006	BARRANTES FACORI DERY VERONICA			135.00			
05-172	2017.12.22	03	002-020944	1	46689176	OBLITAS ZEA DAYNI YAMILET			180.00			
05-173	2017.12.22	03	002-020945	1	46213962	ARGANDOÑA QUISPE EDITH VIANEY			180.00			
05-174	2017.12.22	03	002-020946	1	42863509	PAYEHUANCA QAYO YUDITH			105.00			
05-175	2017.12.22	03	002-020947	1	02429224	GOMEZ MAMANI EVA			105.00			
05-176	2017.12.22	03	002-020948	1	44723651	MULLISACA CHURA MIRIAN NELIDA			75.00			
05-177	2017.12.22	03	002-020949	1	01341351	CABRERA CHAYNA MARLENI LOURDES			105.00			
05-178	2017.12.22	03	002-020950	1	45954789	CHATA CONDORI GLADYS			60.00			
05-179	2017.12.22	03	002-020951	1	42991837	CUEVAS ESCALANTE FIORELA ELIZABE			195.00			
05-180	2017.12.22	03	002-020952	1	71225116	DIANDERAS PARI MARILUZ			105.00			
05-181	2017.12.22	03	002-020953	1	47066452	CCOSI CHURA DIANETH			30.00			
05-182	2017.12.22	03	002-020954	1	70099896	SILLO MAMANI MAYUMI LEYDI			45.00			
05-183	2017.12.22	03	002-020955	1	42109548	SOANA CCOPA STIFANY SUSAN			180.00			
05-184	2017.12.22	03	002-020956	1	45851820	DIAZ BELLIDO MILAGROS			150.00			
05-185	2017.12.22	03	002-020957	1	47614434	TORRES BERNEDO CYBILL NAGIT			105.00			
05-186	2017.12.22	03	002-020958	1	73621242	CENTENO TEVES MARIZOL			90.00			
05-187	2017.12.22	03	002-020959	1	42323602	CONDORI CONDORI MARIA VERONICA			45.00			
05-188	2017.12.22	03	002-020960	1	44110951	ROJAS COAQUIRA AYDEE HERMELINDA			105.00			
05-189	2017.12.22	03	002-020961	1	70969843	FLORES MAMANI IRENE NATIVIDAD			45.00			
05-190	2017.12.22	03	002-020962	1	47216084	VILCA HUARACCALLO LISBE DEISI			75.00			
05-191	2017.12.22	03	002-020963	1	45356676	VILCA HUARACCALLO MIRIAM DEYVI			180.00			
05-192	2017.12.22	03	002-020964	1	70114405	NUNEZ LLANOS JESSICA GIOVANNA			105.00			
05-193	2017.12.22	03	002-020965	1	70825375	MAQUERA MAQUERA DANY			195.00			
05-194	2017.12.22	03	002-020966	1	46393805	ESCOBAR LUPACA DANIA GUDITH			280.00			
05-195	2017.12.22	03	002-020967	1	44776912	AVILA TUNQUIPA JUDITH MARGOT			45.00			
05-196	2017.12.22	03	002-020968	1	01341393	SOITO COLCA EULALIA			45.00			
05-197	2017.12.22	03	002-020969	1	40676106	RAMOS NINA YULI			165.00			
05-198	2017.12.22	03	002-020970	1	46548922	ZEA MAMANI MAYRA KATERIN			180.00			
05-199	2017.12.22	03	002-020971	1	44650298	QUISPE QUISPE MIRIAM CARINA			90.00			
05-200	2017.12.22	03	002-020972	1	01297062	ORTIZ ORTIZ FIORELA JEANETTE			135.00			
05-201	2017.12.22	03	002-020973	1	23610001	SUCANI ZEGARRA LADY			15.00			
05-202	2017.12.22	03	002-020974	1	41007101	MAMANI SUCASAIKE YOHANA			15.00			
05-203	2017.12.22	03	002-020975	1	41132642	RODRIGUEZ ZARATE MARIA JUSTINA			105.00			
05-204	2017.12.22	03	002-020976	1	70274752	AGUILAR GONZALES LUZ MARINA			175.00			
05-205	2017.12.22	03	002-020977	1	70175227	ZELA CHAMBI CLARINEZ YANETH			15.00			
05-206	2017.12.22	03	002-020978	1	47032742	CONDORI NINA SARIA EVILEN			90.00			
05-207	2017.12.22	03	002-020979	1	06668669	GUTIERREZ NEYRA PAOLA JANET			75.00			
05-208	2017.12.22	03	002-020980	1	42536805	PEREZ VELASQUEZ YANETH			295.00			
05-209	2017.12.22	03	002-020981	1	43443497	KAMIREZ SALAS TANIA ROXANA			180.00			
05-210	2017.12.22	03	002-020982	1	47089518	RAMOS CORNEJO NITSI DESIRED			30.00			
05-211	2017.12.22	03	002-020983	1	44410691	SACACA LAURA ROCIO NOEMI			30.00			
05-212	2017.12.22	03	002-020984	1	023782							

Comprobante Numero	Fecha	Tip Dc	Numero Documento	Tip Idn	R.U.C.	Nombre	Val. Venta	Importes I.G.V.	Imp. Venta	Ref. Documento Fecha	Documento Tp
05-219	2017.12.22	03	002-020991	1	46863213	IBEROS PUMA CARLA LUCIA			105,00	-	-
05-220	2017.12.23	03	002-020992	1	02442633	GOMEZ CHEJUE YENHY ROCIO			100,00	-	-
05-221	2017.12.23	03	002-020993	1	41347312	BELTRAN GODOY SAUL			30,00	-	-
05-222	2017.12.23	03	002-020994	1	41347312	BELTRAN GODOY SAUL			50,00	-	-
05-223	2017.12.23	03	002-020995	1	41347312	BELTRAN GODOY SAUL			30,00	-	-
05-224	2017.12.23	03	002-020996	1	47444088	PARI RUIZ REGINA			135,00	-	-
05-225	2017.12.23	03	002-020997	1	41268161	AVALOS ROMERO VERONICA MARTINA			180,00	-	-
05-226	2017.12.23	03	002-020998	1	46968798	DURAN QUISPE JHOVANA HEVELYN			90,00	-	-
05-227	2017.12.23	03	002-020999	1	42144938	CARIAPAZA CRUZ YESICA			65,00	-	-
05-228	2017.12.23	03	002-021000	1	01324553	CONDORI MAMANI ROSA LUZ			165,00	-	-
05-229	2017.12.23	03	002-021001	1	44095843	RODRIGUEZ RODRIGUEZ DAISY PAOLA			30,00	-	-
05-230	2017.12.23	03	002-021002	1	01336840	CONDORI NEVRA JENET JENNY			180,00	-	-
05-231	2017.12.23	03	002-021003	1	44880141	AROQUIPA FLORES JANETT ROXANA			160,00	-	-
05-232	2017.12.23	03	002-021004	1	01342282	ESPINOZA PINEDA JANE			150,00	-	-
05-233	2017.12.23	03	002-021005	1	43262062	ARAPA LARICO LALY			30,00	-	-
05-234	2017.12.23	03	002-021006	6	0000000000	DOCUMENTO ANULADO				-	-
05-235	2017.12.23	03	002-021007	1	02421776	SALLUCA MAMANI JAYDEE NANCY			180,00	-	-
05-236	2017.12.23	03	002-021008	1	02413766	MOLINA CASTILLO HILDA			180,00	-	-
05-237	2017.12.23	03	002-021009	1	42764841	NINA CASTRO NORMA			185,00	-	-
05-238	2017.12.23	03	002-021010	1	02033161	CHAMBI CARACELA REGINA			160,00	-	-
05-239	2017.12.23	03	002-021011	1	47604320	QUISPE MAMANI YOLANDA BERTHA			45,00	-	-
05-240	2017.12.23	03	002-021012	1	46281831	CHIRINOS QUISPE SUSY GRIS			165,00	-	-
05-241	2017.12.23	03	002-021013	1	46176891	CONDORI PARI LOURDES MABI			15,00	-	-
05-242	2017.12.23	03	002-021014	1	46469580	PALLE MAMANI LEDY ELIZABETH			150,00	-	-
05-243	2017.12.23	03	002-021015	1	44459624	RODRIGUEZ QUEA LISSE MAGALI			90,00	-	-
05-244	2017.12.23	03	002-021016	1	46862667	GOMEZ SEJJE ZENAIDA YANET			180,00	-	-
05-245	2017.12.23	03	002-021017	1	01327603	APAZA CHOQUE GLORIA			150,00	-	-
05-246	2017.12.23	03	002-021018	1	29495762	VARGAS MORAN JORGE JOSE			180,00	-	-
05-247	2017.12.23	03	002-021019	1	02430225	LIMACHE FACORI LUZ MARGOT			180,00	-	-
05-248	2017.12.23	03	002-021020	6	0000000000	DOCUMENTO ANULADO			30,00	-	-
05-249	2017.12.23	03	002-021021	1	41860721	LUNA MAMANI DAISY MARY			45,00	-	-
05-250	2017.12.23	03	002-021022	1	43260969	RAMOS CACERES MARY LUZ			165,00	-	-
05-251	2017.12.26	03	002-021023	1	47235150	RAFAEL MAMANI MARIBEL			120,00	-	-
05-252	2017.12.26	03	002-021024	1	02443885	CHAMBI TICONA VILMA			180,00	-	-
05-253	2017.12.26	03	002-021025	1	45043922	FLORES JUSTO YOVALENA			30,00	-	-
05-254	2017.12.26	03	002-021026	1	46689176	OBLITAS ZEA DAYNI YAMILET			15,00	-	-
05-255	2017.12.26	03	002-021027	1	40445305	RUIZ LAZO PAOLA ESTELA			435,00	-	-
05-256	2017.12.26	03	002-021028	1	02427811	SANCHO CHAVEZ LINDA ZAYDA			15,00	-	-
05-257	2017.12.26	03	002-021029	1	01327603	APAZA CHOQUE GLORIA			20,00	-	-
05-258	2017.12.26	03	002-021030	1	42364371	CABRERA GOMEZ HEIDI MIRIAM			180,00	-	-
05-259	2017.12.26	03	002-021031	1	40907294	MORI ESINOS VERA VANESSA BERENICE			258,00	-	-
05-260	2017.12.26	03	002-021032	6	0000000000	DOCUMENTO ANULADO				-	-
05-261	2017.12.26	03	002-021033	6	0000000000	DOCUMENTO ANULADO				-	-
05-262	2017.12.26	03	002-021034	6	0000000000	DOCUMENTO ANULADO				-	-
05-263	2017.12.26	03	002-021035	1	41742673	ZELA FACORI ADRIANA			60,00	-	-
05-264	2017.12.26	03	002-021036	1	02416257	MURDIE ANCO FLOR DE MARIA			135,00	-	-
05-265	2017.12.26	03	002-021037	1	46729818	ARIAS VILCA MIRIAM LIZBETH			45,00	-	-
05-266	2017.12.26	03	002-021038	1	42569486	AQUIZE BRAVO CATTY ELZA			30,00	-	-
05-267	2017.12.26	03	002-021039	1	40046271	ZAPANA QUISPE SULEMA CONCEPCION			250,00	-	-
05-268	2017.12.26	03	002-021040	1	40487585	ARCCO MIRANDA WALTER FREDY			180,00	-	-
05-269	2017.12.26	03	002-021041	1	01284739	CHALLO FACORI MARIA ISABEL			65,00	-	-
05-270	2017.12.26	03	002-021042	1	01284739	CHALLO FACORI MARIA ISABEL			30,00	-	-
05-271	2017.12.26	03	002-021043	1	02428822	QUISPE CUADROS VIRGINIA			45,00	-	-
05-272	2017.12.26	03	002-021044	1	46469586	HUANCA CALA KAI HEIKIN RAQUEL			30,00	-	-
05-273	2017.12.26	03	002-021045	1	02434930	ARBULU SOSA JOE ALBERTO			15,00	-	-
05-274	2017.12.26	03	002-021046	1	42047568	CHURA FLORES SANDRA JESSICA			15,00	-	-
05-275	2017.12.26	03	002-021047	1	72082586	CHACCA CHOQUEHUAYTA NINFA ROXANA			100,00	-	-
05-276	2017.12.26	03	002-021048	1	74118482	MAMANI MAMANI MARY EDITH			100,00	-	-
05-277	2017.12.26	03	002-021049	6	0000000000	DOCUMENTO ANULADO				-	-
05-278	2017.12.26	03	002-021050	1	44722971	MIRAVAL PACHECO SHARMELY JEANET			100,00	-	-
05-279	2017.12.26	03	002-021051	1	70353727	CONDORI UCHAMACO ANA CECILIA			90,00	-	-
05-280	2017.12.26	03	002-021052	1	41479763	CHUJJAR CONDORI MILAGROS TERESA			60,00	-	-
05-281	2017.12.26	03	002-021053	1	46139224	VILCA VILCA MAGALY MARIELA			30,00	-	-
05-282	2017.12.27	03	002-021054	1	46498497	AGUILAR LAURA ROSA MARIA			60,00	-	-
05-283	2017.12.27	03	002-021055	1	02442531	MUNOZ CARRIZALES LUZ MARINA			30,00	-	-
05-284	2017.12.27	03	002-021056	1	41168010	BELLIDO CALCHA LOLA GABRIELA			60,00	-	-
05-285	2017.12.27	03	002-021057	1	41032101	TICONA MAMANI PILAR SAYDA			30,00	-	-
05-286	2017.12.27	03	002-021058	1	44671617	LA TORRE PAREDES JOEL YOMEL			45,00	-	-
05-287	2017.12.27	03	002-021059	1	02422856	COLQUEHUANCA HANARI MARY CELIA			220,00	-	-
05-288	2017.12.27	03	002-021060	1	46169698	BENAVENTE BENAVIDES LIGIA ASTROL			230,00	-	-
05-289	2017.12.27	03	002-021061	1	02378911	PAREDES VELASQUEZ GLADYS PAREDES			100,00	-	-
05-290	2017.12.27	03	002-021062	1	01325344	ACERES MAMANI GLADYS ELVA			180,00	-	-
05-291	2017.12.27	03	002-021063	1	42724726	MAMANI MAMANI YACKELINE			180,00	-	-
05-292	2017.12.27	03	002-021064	1	42360966	MAMANI AGUILAR MIRIAN ELIZABETH			75,00	-	-
05-293	2017.12.27	03	002-021065	1	01321143	MIRANDA SERRANO VILMA EDITH			615,00	-	-
05-294	2017.12.27	03	002-021066	1	01335483	MIRANDA CURO ROSA BENITA			180,00	-	-
05-295	2017.12.27	03	002-021067	1	29576357	ROMERO ORTIZ MARIELA ESTHER			15,00	-	-
05-296	2017.12.27	03	002-021068	1	44557470	RICOS SANTI MEGUI YACKELINE			165,00	-	-
05-297	2017.12.27	03	002-021069	1	46471032	AGUILAR QUISPE ADELYN ANGHELA			195,00	-	-
05-298	2017.12.27	03	002-021070	1	29240067	LOPEZ GARRASCO MAGUI			105,00	-	-
05-299	2017.12.27	03	002-021071	1	02424276	LAURA HUAMAN FLORA			75,00	-	-
05-300	2017.12.27	03	002-021072	1	02033161	CHAMBI CARACELA REGINA			30,00	-	-
05-301	2017.12.27	03	002-021073	6	0000000000	DOCUMENTO ANULADO				-	-
05-302	2017.12.27	03	002-021074	1	01315613	RUELAS ENRIQUEZ AMELIA VILMA			15,00	-	-
05-303	2017.12.27	03	002-021075	1	01315613	RUELAS ENRIQUEZ AMELIA VILMA			15,00	-	-
05-304	2017.12.27	03	002-021076	1	40189865	MESTAS LEON LILIAN SOLEDAD			180,00	-	-
05-305	2017.12.27	03	002-021077	1	02443034	CANAZA QUISPE YENE FLAVIA			180,00	-	-
05-306	2017.12.27	03	002-021078	1	42863956	FIGUEROA MENDOZA LINDA			15,00	-	-
05-307	2017.12.27	03	002-021079	1	42251380	ZAPANA PACHA BERTHA MARILYN			100,00	-	-
05-308	2017.12.27	03	002-021080	1	71711041	MAMANI MONTESINOS YACKELINE SOLED			90,00	-	-
05-309	2017.12.27	03	002-021081	1	02411985	MAMANI HUANCA MARIA DEL CARMEN			15,00	-	-
05-310	2017.12.27	03	002-021082	1	02436839	LAURA MAMANI YANETH MARTHA			75,00	-	-
05-311	2017.12.27	03	002-021083	1	02297581	CONDORI MAMANI JUDITH			60,00	-	-
05-312	2017.12.27	03	002-021084	6	0000000000	DOCUMENTO ANULADO				-	-
05-313	2017.12.28	03	002-021085	1	44650298	QUISPE QUISPE MIRIAM CARINA			15,00	-	-
05-314	2017.12.28	03	002-021086	1	02411341	APAZA QUISPE PEREGRINA SABINA			15,00	-	-
05-315	2017.12.28	03	002-021087	1	01341566	ALATRISTA ORTEGA LEDY			15,00	-	-
05-316	2017.12.28	03	002-021088	1	46533936	MULLISACA LIPA PILAR NELY			150,00	-	-
05-317	2017.12.28	03	002-021089	1	70758859	SUCA ACUTA YESSICA			165,00	-	-
05-318	2017.12.28	03	002-021090	1	02167915	ALEJO FLORES GERMAN REMIGIO			60,00	-	-
05-319	2017.12.28	03	002-021091	1	40387884	PILCO HUAMANI GUISENIA EVANGELIN			185,00	-	-
05-320	2017.12.28	03	002-021092	1	29727133	CCASO MAMANI PATRICIA CRISTINA			185,00	-	-
05-321	2017.12.28	03	002-021093	1	40853326	CALLATA MAMANI HAYDEE CANDELARIA			185,00	-	-
05-322	2017.12.28	03	002-021094	1	40942804	CANO NARVAEZ GADY ESMERALDA			15,00	-	-
05-323	2017.12.2										

Comprobante	Fecha	Numero	Tip	Numero Documento	Tip Idn	R.U.C.	Nombre	Val. Venta	Importes I.G.V.	Imp. Venta	Ref. Documento	Fecha	Documento
05-328	2017.12.28	03	002	02-21100	1	29240147	CASTRO VARGAS MIRIAM ELIZABETH			300.00	-	-	-
05-330	2017.12.01	03	004	0000001	1	01321643	PINO PUMA YESSICA ROXANA			230.00	-	-	-
05-331	2017.12.01	03	004	0000002	1	02444669	AGUILAR MONZON JOSEFINA BERNA			230.00	-	-	-
05-332	2017.12.01	03	004	0000003	1	29701274	ESPEZUA SARDON MARIANA			230.00	-	-	-
05-333	2017.12.01	03	004	0000004	1	70312964	FIGUEROA CHURA YOSIELI ZONIA			230.00	-	-	-
05-336	2017.12.01	03	004	0000005	1	41739898	FLORES JUAREZ ROSMERY			230.00	-	-	-
05-334	2017.12.01	03	004	0000006	1	70161657	CHAVEZ APAZA YENY YANET						
05-335	2017.12.01	03	004	0000007	1	41828544	ALVAREZ CHIRE MEHY			191.70	-	-	-
05-337	2017.12.01	03	004	0000008	1	02360190	PASACALUCANA GLEDY BRISIDA			192.00	-	-	-
05-338	2017.12.01	03	004	0000009	1	46393805	ESCOBAR LUPAGA DANIA GUDITH			192.00	-	-	-
05-339	2017.12.01	03	004	0000010	1	45216153	PALOMINO RIVAS KEHLY AHAGELLY			191.70	-	-	-
05-340	2017.12.01	03	004	0000011	1	01305007	SUNIGA PARRILO MARCELINA			191.70	-	-	-
05-341	2017.12.01	03	004	0000012	1	43642521	QUISPE RAMOS SUSY			191.70	-	-	-
05-342	2017.12.01	03	004	0000013	1	42572409	APAZA QUILCA MARLENI MILAGROS			191.70	-	-	-
05-343	2017.12.01	03	004	0000014	1	46478270	MONROY PILCO NOEMI			191.70	-	-	-
05-344	2017.12.01	03	004	0000015	1	01304205	VALENCIA CHARAJA MARIA FELIX			191.70	-	-	-
05-345	2017.12.01	03	004	0000016	1	41308864	DAMIAN CUTIPA RUTH RAQUEL			191.70	-	-	-
05-346	2017.12.01	03	004	0000017	1	02378814	PUMA CASTILLO ROSA VILMA			192.00	-	-	-
05-347	2017.12.01	03	004	0000018	6	0000000000	DOCUMENTO ANULADO						
05-348	2017.12.01	03	004	0000019	1	29462282	AQUINO CALLA ENA SARAGOZA			191.70	-	-	-
05-349	2017.12.01	03	004	0000020	1	20666666	YUIRA GOMEZ BERTHA			191.70	-	-	-
05-350	2017.12.01	03	004	0000021	1	41655988	HANCCU CASO SAMANI HA SOLEDAD			230.00	-	-	-
05-351	2017.12.01	03	004	0000022	1	41438637	ZAPANA GUILLEN DINA			230.00	-	-	-
05-352	2017.12.01	03	004	0000023	1	41335843	ARAPA APAZA SILVIA ROXANA			230.00	-	-	-
05-353	2017.12.01	03	004	0000024	1	46942254	LOAYZA SANCHEZ YOSHEH			230.00	-	-	-
05-354	2017.12.01	03	004	0000025	1	43388066	GOMEZ QUISPE YHASMERY TASHIRA			230.00	-	-	-
05-355	2017.12.01	03	004	0000026	1	71819358	APAZA SULLO DELIA BEATRIZ						
05-356	2017.12.01	03	004	0000027	1	41416141	COLOQUEHUANCA BORDA JESSICA			230.00	-	-	-
05-357	2017.12.01	03	004	0000028	1	41054007	CHOQUENAIRA CONDORI LUZ JHOLY			230.00	-	-	-
05-358	2017.12.01	03	004	0000029	1	29216501	TACO CHOQUE ELIZABETH LILOMENA			230.00	-	-	-
05-359	2017.12.01	03	004	0000030	1	46155829	CASTILLO ZUNI JACKELINE DORIS			230.00	-	-	-
05-360	2017.12.01	03	004	0000031	1	31666666	LLUHANCA LEIPA SILVIA ROXANA			230.00	-	-	-
05-361	2017.12.01	03	004	0000032	1	29265748	SANCHEZ CONDORI MERY LUZ						
05-362	2017.12.01	03	004	0000033	1	45025053	CRUZ NINA NELLY ELIZABETH			100.00	-	-	-
05-363	2017.12.01	03	004	0000034	1	34666666	PUMA SARZOSO MILAGROS MAYUMI			100.00	-	-	-
05-364	2017.12.01	03	004	0000035	1	35666666	MAMANI PILCO ELIZABETH YUCIANA			192.00	-	-	-
05-365	2017.12.01	03	004	0000036	1	22083767	SOTELO GONZALES SOLEDAD GARMEN			192.00	-	-	-
05-366	2017.12.01	03	004	0000037	1	37666666	CHOQUEPUMA DE ALANUCA MARIANA MA			192.00	-	-	-
05-367	2017.12.01	03	004	0000038	1	01288348	QUISPE TURPO NILDA			192.00	-	-	-
05-368	2017.12.01	03	004	0000039	1	40733738	CHURA CHURA LUZ NORMA			192.00	-	-	-
05-369	2017.12.01	03	004	0000040	6	0000000000	DOCUMENTO ANULADO						
05-370	2017.12.02	03	004	0000041	1	02427556	BERNAL SALAS CAROLINA YANET						
05-371	2017.12.02	03	004	0000042	1	41334104	VALDIVIA CUBA YUDIDZA			230.00	-	-	-
05-372	2017.12.02	03	004	0000043	1	29722698	ZUNIGA CALLA CYNTHIA NOEMI			230.00	-	-	-
05-373	2017.12.02	03	004	0000044	1	29730542	PINEDA MACHACA NIRIA ARACELI			230.00	-	-	-
05-374	2017.12.02	03	004	0000045	1	02409369	ZEGARHA IBARRA LUISA HERMELINUA			230.00	-	-	-
05-375	2017.12.02	03	004	0000046	1	29235303	MOLLESACA RIVEROS DORIS GREGORIA			230.00	-	-	-
05-376	2017.12.02	03	004	0000047	1	46986049	HUAMANI JOVE ROSAYSEL			230.00	-	-	-
05-377	2017.12.02	03	004	0000048	1	20573419	ICONA CHOQUE ILCU ROBERTA MARIA			230.00	-	-	-
05-378	2017.12.02	03	004	0000049	1	29665678	CHAQUILLA COTACALLA LAINA AYES			230.00	-	-	-
05-379	2017.12.02	03	004	0000050	1	72198245	LAZO ESCOBEDO ALEJANDRA			230.00	-	-	-
05-380	2017.12.02	03	004	0000051	1	46251935	WIDMANN ORIHUELA LUCIA GABRIELA			230.00	-	-	-
05-381	2017.12.02	03	004	0000052	1	46611624	LOAYZA MONDRAGON SUSAN KARELIA			230.00	-	-	-
05-382	2017.12.02	03	004	0000053	1	45088634	CANAZA SUCA ICONA HAIDY			230.00	-	-	-
05-383	2017.12.02	03	004	0000054	1	70987203	PANIAGUA CAIRA GLENDA BEATRIZ						
05-384	2017.12.02	03	004	0000055	1	46548922	ZEA MAMANI MAYRA KATERIN			230.00	-	-	-
05-385	2017.12.02	03	004	0000056	1	01296559	CATACORA MAMANI MARLENE			230.00	-	-	-
05-386	2017.12.02	03	004	0000057	1	02448223	GONZALES CHIPANA ANA MARIA			230.00	-	-	-
05-387	2017.12.02	03	004	0000058	1	41631265	LUNA LLANOS LIZ ROSMERY						
05-388	2017.12.02	03	004	0000059	1	42435639	LAURA MAMANI YANETH MARTHA			230.00	-	-	-
05-389	2017.12.02	03	004	0000060	1	40160870	PARI LOPEZ EVA MARGARITA			230.00	-	-	-
05-390	2017.12.02	03	004	0000061	1	70474058	ORCCO QUISPE FANNY			230.00	-	-	-
05-391	2017.12.02	03	004	0000062	1	62666666	PALACIOS CHARAJA NOHEMI			230.00	-	-	-
05-392	2017.12.02	03	004	0000063	1	43571612	RODRIGUEZ TINTAYA ELSA			230.00	-	-	-
05-393	2017.12.02	03	004	0000064	1	01768656	MAMANI CALDERON MARIA ANTONIETA			230.00	-	-	-
05-394	2017.12.02	03	004	0000065	1	47507670	CHAMBI HUAYTA YUDINA			230.00	-	-	-
05-395	2017.12.02	03	004	0000066	1	71083956	CHAYNA JALLO MELIZA CLAUDIA						
05-396	2017.12.02	03	004	0000067	1	06946347	ROMAN HUAYAPA MANUELA			230.00	-	-	-
05-397	2017.12.02	03	004	0000068	1	42970486	COILA MAMANI NEREIDA FIORELLA			230.00	-	-	-
05-398	2017.12.02	03	004	0000069	1	08111040	BECERRA CANTERAC MARIA BENIGNA			230.00	-	-	-
05-399	2017.12.02	03	004	0000070	1	44731992	AYQUE SALAS SORAYMA LUZMILA			230.00	-	-	-
05-400	2017.12.02	03	004	0000071	1	01311469	RIOS CALIZAYA MIRIAM LUZ			192.00	-	-	-
05-401	2017.12.02	03	004	0000072	1	05079988	FERNANDEZ TAPIA NELLY AGUSTINA						
05-402	2017.12.02	03	004	0000073	1	01229093	CHAINA CHOQUE IRENE LEONOR			192.00	-	-	-
05-403	2017.12.02	03	004	0000074	1	16657852	VELAZQUEZ LEZAMA IZABEL CRISTINA			210.00	-	-	-
05-404	2017.12.02	03	004	0000075	1	70095996	SULLO MAMANI MAYUMI LEYDI			100.00	-	-	-
05-405	2017.12.02	03	004	0000076	1	01282405	QUISPE LUQUE SONIA EUGENIA			50.00	-	-	-
05-406	2017.12.02	03	004	0000077	1	02168840	SULCA ALI MARIA ISABEL			100.00	-	-	-
05-407	2017.12.02	03	004	0000078	1	40068875	SUCASACA APAZA OLGA UBERLINDA			210.00	-	-	-
05-408	2017.12.02	03	004	0000079	1	42743597	VALERIO LOZA KALIA DEL ROSARIO			100.00	-	-	-
05-409	2017.12.02	03	004	0000080	1	08111040	BECERRA CANTERAC MARIA BENIGNA			192.00	-	-	-
05-410	2017.12.02	03	004	0000081	1	41971815	MIRANDA COYLA GUADALUPE						
05-411	2017.12.02	03	004	0000082	6	0000000000	DOCUMENTO ANULADO						
05-412	2017.12.02	03	004	0000083	1	02147773	HANARI PACORI MARIBEL			192.00	-	-	-
05-413	2017.12.02	03	004	0000084	1	24004259	PILCO QUISPE YANINA ROSARIO			192.00	-	-	-
05-414	2017.12.02	03	004	0000085	1	02157262	PUMA MAMANI JUANA ESMERALDA			192.00	-	-	-
05-415	2017.12.02	03	004	0000086	1	02383521	PEREDES PIMENTEL RUTH AMANUA			192.00	-	-	-
05-416	2017.12.02	03	004	0000087	1	02377686	PEREDES PIMENTEL ANA MARIA			192.00	-	-	-
05-417	2017.12.02	03	004	0000088	1	02444231	MEDINA CHICATA YOVANA MAGNOLIA			192.00	-	-	-
05-418	2017.12.02	03	004	0000089	1	43993915	MONTUFAR CHAMBILLA JUDITH			192.00	-	-	-
05-419	2017.12.02	03	004	0000090	1	02431797	PACORI PACORI NANCY			192.00	-	-	-
05-420	2017.12.02	03	004	0000091	1	02411575	QUISPE HUANCA IRENE			192.00	-	-	-
05-421	2017.12.02	03	004	0000092	1	02418193	CRUZ PARI EDUARDA			192.00	-	-	-
05-422	2017.12.02	03	004	0000093	1	83686868	HUANCCO VILCA MARISOL			192.00	-	-	-
05-423	2017.12.02	03	004	0000094	1	44648388	COILA QUISPE YENIDZA			192.00	-	-	-
05-424	2017.12.02	03	004	0000095	1	46213962	ARGANDONA QUISPE EDITH VIANEY			192.00	-	-	-
05-425	2017.12.02</												

Comprobante	Fecha	Numero	Tip	Numero	Tip	R.U.C.	Nombre	Val. Venta	Importes	Ref. Documento
Numero	Fecha	Doc	Documento	Idn					I.G.V.	Fecha
									Imp. Venta	Documento
J5-438	2017.12.04	03	004-000109	1		02388552	COILA MAMANI NEMHAD MARGARITA			192.00
J5-439	2017.12.04	03	004-000110	1		42480745	HANGCO TACCA DANNISA ERIKA			192.00
J5-440	2017.12.04	03	004-000111	1		46689176	UBLIIAS ZEA DAYNI YAMILEI			192.00
J5-441	2017.12.04	03	004-000112	1		44934359	FLOREZ MEZA NELLY			250.00
J5-442	2017.12.04	03	004-000113	1		29314141	MARROQUIN MORALES ALICIA MILAGRO			150.00
J5-443	2017.12.04	03	004-000114	1		11468666	PENABZA VILLANUEVA LUCINDA KELLY			150.00
J5-444	2017.12.04	03	004-000115	1		02659080	CARRIZALES PAGO DOMINGA LOURDES			192.00
J5-445	2017.12.04	03	004-000116	1		11666666	QUISPE SANCHEZ VANESSA LISBETH			100.00
J5-446	2017.12.04	03	004-000117	1		29336644	TEJADA REVILLA CECILIA BEATRIZ			250.00
J5-447	2017.12.04	03	004-000118	1		41479763	CHUJAR CONDORI MILAGROS TERESA			230.00
J5-448	2017.12.04	03	004-000119	1		11968666	CAHUAYA RIBEIRO CARLA IVONNE			100.00
J5-449	2017.12.04	03	004-000120	1		12066666	CABRERA MAMANI CLAUDIA XIMENA			100.00
J5-450	2017.12.04	03	004-000121	1		12168666	DELGADO CONDEMAYTA BRIGIDA ANA L			100.00
J5-451	2017.12.04	03	004-000122	1		12268666	SARMIENTA QUEN I A GEOVANA NOELIA			100.00
J5-452	2017.12.04	03	004-000123	1		12366666	SOSA RENGIFO INGRID PERLA			100.00
J5-453	2017.12.04	03	004-000124	1		12468666	IIO CALLOAPAZA ROSMELY BLANCA			100.00
J5-454	2017.12.04	03	004-000125	1		09981094	JUAREZ BALBIN YESENIA ELIZABETH			150.00
J5-455	2017.12.04	03	004-000126	1		10380628	AQUINO ARGUELLES RUTH			150.00
J5-456	2017.12.04	03	004-000127	1		04743155	SOSA AROQUIPA ANGELICA MARIA			280.00
J5-457	2017.12.04	03	004-000128	1		29695354	HINOJOSA GUTIERREZ LILIANA MARI			230.00
J5-458	2017.12.04	03	004-000129	1		29240286	NAUPA QUISPE LIDIA			230.00
J5-459	2017.12.04	03	004-000130	1		13068666	CUSI HUAMAN JAQUIMA ESTHER			100.00
J5-460	2017.12.04	03	004-000131	1		13166666	CALSINA HUAMAN LAURA RUTH			100.00
J5-461	2017.12.04	03	004-000132	1		02431140	AMPUERO GONZALES GIOVANNA			100.00
J5-462	2017.12.04	03	004-000133	1		41478157	QUISPE QUISPE DINA			230.00
J5-463	2017.12.04	03	004-000134	1		13468666	GUZMAN VILCA DIANA CAROLINA			100.00
J5-464	2017.12.04	03	004-000135	1		13568666	CONDORI MAMANI KAROLAY LUISA			100.00
J5-465	2017.12.04	03	004-000136	1		13668666	APAZA MAQUERA THALIA STEFANI			100.00
J5-466	2017.12.04	03	004-000137	1		13768666	GONZALO PARI MARIA LUISA			100.00
J5-467	2017.12.04	03	004-000138	1		13868666	SALAMANCA CONTRERAS ESTEFHANY EL			100.00
J5-468	2017.12.04	03	004-000139	1		01207148	PILCO MAMANI IRMA			-
J5-469	2017.12.04	03	004-000140	6		0000000000	DOCUMENTO ANULADO			-
J5-470	2017.12.04	03	004-000141	6		20409211845	COLEGIO REGIONAL DE OBSTETRICAS			100.00
J5-471	2017.12.04	03	004-000142	1		02417947	RODRIGUEZ HANGCO EDITH MARGARITA			230.00
J5-472	2017.12.04	03	004-000143	6		0000000000	DOCUMENTO ANULADO			-
J5-473	2017.12.04	03	004-000144	1		14468666	PALACIOS ATENCIO JENNY			110.00
J5-474	2017.12.05	03	004-000145	1		43919790	CGAMA FLORES ROXANA			230.00
J5-475	2017.12.05	03	004-000146	1		10253427	CHOQUE QUISCA MERY MARITZA			150.00
J5-476	2017.12.05	03	004-000147	1		14766666	ESTANA LLANQUE ROXANA			100.00
J5-477	2017.12.05	03	004-000148	1		08526222	PALOMARES LOAYZA ELIZABEH			150.00
J5-478	2017.12.05	03	004-000149	1		10592875	FLORES VILCA NELLY ROCIO			84.00
J5-479	2017.12.05	03	004-000150	1		29308263	TORRES TALAVERA AGUEDA			230.00
J5-480	2017.12.05	03	004-000151	1		15168666	ORTUBE LOPEZ KARINA JENNY			280.00
J5-481	2017.12.05	03	004-000152	1		15268666	CATACALLAPA CHIRI ANA GLADYS			230.00
J5-482	2017.12.05	03	004-000153	1		02558176	QUEVA ROSSEL ESPERANZA			50.00
J5-483	2017.12.05	03	004-000154	1		15468666	RIVERA ZEGARRA MARIA ANGELICA			20.00
J5-484	2017.12.05	03	004-000155	1		15568666	VILDASO SILVA ANGELLA MILAGROS			20.00
J5-485	2017.12.05	03	004-000156	1		15668666	HUANCA ATENCIO DAYANI			20.00
J5-486	2017.12.05	03	004-000157	1		40398632	CARCAUSTO VELLASQUEZ LORENA GIOVA			192.00
J5-487	2017.12.05	03	004-000158	1		46695788	LIMA QUISPE KATHERINE DANAY			230.00
J5-488	2017.12.05	03	004-000159	1		15968666	HUAMANIGA CONDORI HAYDÉE			100.00
J5-489	2017.12.05	03	004-000160	1		16068666	NAVARRO RAMOS RUDDY ELIZABETH			50.00
J5-490	2017.12.05	03	004-000161	1		16068666	NAVARRO RAMOS RUDDY ELIZABETH			20.00
J5-491	2017.12.05	03	004-000162	1		17520870	BASALDUA OLIVARES MARIA EULIBERI			230.00
J5-492	2017.12.05	03	004-000163	1		16368666	CARRASCO ORDONO FLOR DE MARIA			85.00
J5-493	2017.12.06	03	004-000164	1		29425536	PENALVA HUMPIRE OLGA			192.00
J5-494	2017.12.06	03	004-000165	1		29300949	VICA GONZALES JOSEFA RAQUEL			280.00
J5-495	2017.12.06	03	004-000166	1		47161530	HUACCA CHURA MARLENY MARILY			192.00
J5-496	2017.12.06	03	004-000167	1		02442531	MUNOZ CARRIZALES LUZ MARINA			230.00
J5-497	2017.12.06	03	004-000168	1		10427943	HUAMANI PEDROZA MARCELINA DANIE			150.00
J5-498	2017.12.06	03	004-000169	1		06266289	CASTRO CHIPANA ZUNILDA AURELIA			150.00
J5-499	2017.12.06	03	004-000170	1		17068666	MAQUERA ZEGARRA YANET LILIAN			85.00
J5-500	2017.12.06	03	004-000171	1		42259025	AMCALLA MENDOSZA LUCY MAGDALENA			192.00
J5-501	2017.12.06	03	004-000172	1		17268666	HUANCA CUTIPIA LUZ MAGALI			85.00
J5-502	2017.12.06	03	004-000173	1		42752218	TACURI BELLOP ZORAIDA SOLEDAD			230.00
J5-503	2017.12.06	03	004-000174	1		04411719	MELLENDEZ SARAZA GRIPINA HILDA			280.00
J5-504	2017.12.06	03	004-000175	1		00475180	APAZA BARRIONUEVO FLORENCIA			230.00
J5-505	2017.12.06	03	004-000176	6		0000000000	DOCUMENTO ANULADO			-
J5-506	2017.12.06	03	004-000177	6		0000000000	DOCUMENTO ANULADO			-
J5-507	2017.12.06	03	004-000178	6		0000000000	DOCUMENTO ANULADO			-
J5-508	2017.12.06	03	004-000179	6		0000000000	DOCUMENTO ANULADO			-
J5-509	2017.12.06	03	004-000180	6		0000000000	DOCUMENTO ANULADO			-
J5-510	2017.12.06	03	004-000181	6		0000000000	DOCUMENTO ANULADO			-
J5-511	2017.12.06	03	004-000182	6		0000000000	DOCUMENTO ANULADO			-
J5-512	2017.12.06	03	004-000183	6		0000000000	DOCUMENTO ANULADO			-
J5-513	2017.12.06	03	004-000184	6		0000000000	DOCUMENTO ANULADO			-
J5-514	2017.12.06	03	004-000185	6		0000000000	DOCUMENTO ANULADO			-
J5-515	2017.12.06	03	004-000186	6		0000000000	DOCUMENTO ANULADO			-
J5-516	2017.12.06	03	004-000187	6		0000000000	DOCUMENTO ANULADO			-
J5-517	2017.12.06	03	004-000188	6		0000000000	DOCUMENTO ANULADO			-
J5-518	2017.12.06	03	004-000189	6		0000000000	DOCUMENTO ANULADO			-
J5-519	2017.12.06	03	004-000190	6		0000000000	DOCUMENTO ANULADO			-
J5-520	2017.12.06	03	004-000191	6		0000000000	DOCUMENTO ANULADO			-
J5-521	2017.12.06	03	004-000192	6		0000000000	DOCUMENTO ANULADO			-
J5-522	2017.12.06	03	004-000193	6		0000000000	DOCUMENTO ANULADO			-
J5-523	2017.12.06	03	004-000194	6		0000000000	DOCUMENTO ANULADO			-
J5-524	2017.12.06	03	004-000195	6		0000000000	DOCUMENTO ANULADO			-
J5-525	2017.12.06	03	004-000196	6		0000000000	DOCUMENTO ANULADO			-
J5-526	2017.12.06	03	004-000197	6		0000000000	DOCUMENTO ANULADO			-
J5-527	2017.12.06	03	004-000198	6		0000000000	DOCUMENTO ANULADO			-
J5-528	2017.12.06	03	004-000199	6		0000000000	DOCUMENTO ANULADO			-
J5-529	2017.12.06	03	004-000200	6		0000000000	DOCUMENTO ANULADO			-
J5-530	2017.12.06	03	004-000201	1		02411095	UMPIRI BETANZO VILMA IMES			230.00
J5-531	2017.12.07	03	004-000202	1		02173490	MONZON COAQUIRA OLGA ELENA			230.00
J5-532	2017.12.07	03	004-000203	1		01297427	HUALLPA VEGA SONIA			230.00
J5-533	2017.12.07	03	004-000204	1		20468666	RAMOS MASCO GIANNETH CAROL			230.00
J5-534	2017.12.07	03	004-000205	1		02438994	CHAYNA ILLANEZ MARLENE DAVIA			230.00
J5-535	2017.12.07	03	004-000206	1		46489580	PALLE MAMANI LEDY ELIZABETH			-
J5-536	2017.12.07	03	004-000207	1		44636777	ROQUE CALSIN CRISTOBAL			191.60
J5-537	2017.12.07	03	004-000208	1		45872379	MAMANI MAMANI LISBETH ROCIO			191.60
J5-538	2017.12.07	03	004-000209	1		20968666	CANDI COAQUIRA JANETTE			191.60
J5-539	2017.12.07	03	004-000210	1		42015572	SUCARI CHOQUEHUANGA ROSA LIDIA			191.60
J5-540	2017.12.07	03	004-000211	1		00799217	ROQUE RODRIGUEZ ROSA CANDELARIA			191.60
J5-541	2017.12.07	03	004-000212	1		23962768	PERALTA GONZALES MILAGRO LIMBANI			191.60
J5-542	2017.12.07	03	004-000213	1		02378800	URVIOLA MANDUANO DINA ANSELMA			230.00
J5-543	2017.12.07	03	004-000214	1		40839810	MONGE SALAS ROSALINE ISELA			230.00
J5-544	2017.12.07	03	004-000215	1		21668666	GONZALES QUISPE JOHANA MIRELLA			230.00
J5-545	2017.12.07	03	004-000216	1		02168840	SULCA ALI MARIA ISABEL			230.00
J5-546	2017.12.07	03	004-000217	1		21768666	APAZA QUISPE FLOR DE MARIA			230.00

SubTotal

75 239.54

+-- Comprobante --+	Tp	Numero	Tip	R.U.C.	+----- Nombre -----+	+----- Importes -----+	+----- Ref. Documento -----+
Numero	Fecha	Dc Documento	Idn	R.U.C.		Val. Venta I.G.V. Imp. Venta	Fecha Tp Documento
05-547	2017.12.07	03 004-000218	1	40544164	QUIISPE BALAZUELOS MARIZOL		-
05-548	2017.12.07	03 004-000219	1	29301815	REVILLA ARCE JUDITH MARIA	230.00	-
05-549	2017.12.07	03 004-000220	1	29211839	SOSA UGARIE FELICIAS	230.00	-
05-550	2017.12.07	03 004-000221	1	01208440	ROJAS CORTERRAL JORGE	230.00	-
05-551	2017.12.07	03 004-000222	1	42886177	CALIZAYA BENDITA LENCY	230.00	-
05-552	2017.12.07	03 004-000223	1	43709256	CACERES LA ROSA DELVIA	230.00	-
05-553	2017.12.07	03 004-000224	1	02924727	VALDEZ ALMONTE NORMA ELVIRA	230.00	-
05-554	2017.12.07	03 004-000225	1	28478556	CHAVEZ ROJNIGUIZ JINA GEORGINA	192.00	-
05-555	2017.12.07	03 004-000226	1	42280182	VELASCO NINA EVA	192.00	-
05-556	2017.12.07	03 004-000227	1	01208440	ROJAS CORTERRAL JORGE	192.00	-
05-557	2017.12.07	03 004-000228	1	02558176	GUEVA ROSSSEL ESPERANZA	100.00	-
05-558	2017.12.07	03 004-000229	1	01317512	VARGAS CHOQUE CARMEN	208.50	-
05-559	2017.12.07	03 004-000230	1	45083296	SIHUAYRO MORENA ROCIO MAGALI	230.00	-
05-560	2017.12.07	03 004-000231	1	01335461	GOMEZ VALDEZ AURELIA NEULINIA	192.00	-
05-561	2017.12.07	03 004-000232	1	00475180	APAZA BARRIONUEVO FLORENCIA	192.00	-
05-562	2017.12.07	03 004-000233	1	01216271	CONDORI ANAHUA ROSA MARIA	192.00	-
05-563	2017.12.07	03 004-000234	1	02384345	MANRIQUE FLORES FILOMENA	192.00	-
05-564	2017.12.08	03 004-000235	1	01344462	LLERENA ZEA CESAR AUGUSTO	280.00	-
05-565	2017.12.08	03 004-000236	1	01341393	SOTO COLCA EULALIA	208.50	-
05-566	2017.12.08	03 004-000237	1	42015328	SALCEDO CCAQUIRA MARISEL	230.00	-
05-567	2017.12.08	03 004-000238	1	43325042	AROCUTIPA COPAJA YANIRA	230.00	-
05-568	2017.12.08	03 004-000239	1	02413498	CONDORI ZUNI MADELINE	230.00	-
05-569	2017.12.08	03 004-000240	1	70175227	ZELA CHAMBI CLARINEZ YANETH	230.00	-
05-570	2017.12.08	03 004-000241	1	42251380	ZAPANA PACHA BERTHA MARILYN	230.00	-
05-571	2017.12.08	03 004-000242	1	02410889	TITO ALEJO ELVIRA	-	-
05-572	2017.12.08	03 004-000243	1	01340546	PONCE CCAMA GLADYS YESENIA	192.00	-
05-573	2017.12.08	03 004-000244	1	02431879	SUPO IIPULA OLGA	192.00	-
05-574	2017.12.08	03 004-000245	1	01367663	AVILES PHATI YOLANDA CECILIA	192.00	-
05-575	2017.12.08	03 004-000246	1	02411292	CONDORI MAMANI JOSEFA BERNARDITA	192.00	-
05-576	2017.12.08	03 004-000247	6	0000000000	DOCUMENTO ANULADO	-	-
05-577	2017.12.08	03 004-000248	6	0000000000	DOCUMENTO ANULADO	-	-
05-578	2017.12.08	03 004-000249	6	0000000000	DOCUMENTO ANULADO	-	-
05-579	2017.12.08	03 004-000250	6	0000000000	DOCUMENTO ANULADO	-	-
05-580	2017.12.08	03 004-000251	6	0000000000	DOCUMENTO ANULADO	-	-
05-581	2017.12.08	03 004-000252	6	0000000000	DOCUMENTO ANULADO	-	-
05-582	2017.12.08	03 004-000253	6	0000000000	DOCUMENTO ANULADO	-	-
05-583	2017.12.08	03 004-000254	6	0000000000	DOCUMENTO ANULADO	-	-
05-584	2017.12.08	03 004-000255	6	0000000000	DOCUMENTO ANULADO	-	-
05-585	2017.12.08	03 004-000256	6	0000000000	DOCUMENTO ANULADO	-	-
05-586	2017.12.08	03 004-000257	1	01789509	MALLEA CLAROS EVELIA	230.00	-
05-587	2017.12.08	03 004-000258	6	0000000000	DOCUMENTO ANULADO	-	-
05-588	2017.12.08	03 004-000259	1	46032406	BENAVENTE CONDORI LISBETH	230.00	-
05-589	2017.12.08	03 004-000260	1	43042818	NINA MEDINA YESICA	230.00	-
05-590	2017.12.08	03 004-000261	1	41836844	SOSA PEREZ ROXANA MARIBEL	230.00	-
05-591	2017.12.08	03 004-000262	1	45055101	VALERO MAYTA ELIZABETH	-	-
05-592	2017.12.08	03 004-000263	1	40125220	HAMOS APAZA YOVANA	230.00	-
05-593	2017.12.08	03 004-000264	1	29538464	SALAZAR CUPI YUDITH ROXANA	160.00	-
05-594	2017.12.08	03 004-000265	1	02419167	RODRIGUEZ ARIZABAL PATRICIA GRIC	150.00	-
05-595	2017.12.08	03 004-000266	1	42280182	VELASCO NINA EVA	150.00	-
05-596	2017.12.08	03 004-000267	1	29603253	DE LA CRUZ SACASQUI GLICELY NORM	150.00	-
05-597	2017.12.08	03 004-000268	6	0000000000	DOCUMENTO ANULADO	-	-
05-598	2017.12.08	03 004-000269	1	01231644	MARTINEZ CHOQUE MARIA ROXANA	230.00	-
05-599	2017.12.08	03 004-000270	1	01863274	PONCE MAQUERA JANETT KARINA	230.00	-
05-600	2017.12.08	03 004-000271	1	01205747	QUIISPE FLORES LIDIA IRMA	230.00	-
05-601	2017.12.08	03 004-000272	1	01319587	MENENDEZ ESCARCENA ROSALIA	230.00	-
05-602	2017.12.08	03 004-000273	1	01310815	GALLA CHAMBI ROSA	230.00	-
05-603	2017.12.08	03 004-000274	1	29311095	SUCA HUAQUIPACO DORIS	-	-
05-604	2017.12.08	03 004-000275	6	0000000000	DOCUMENTO ANULADO	-	-
05-605	2017.12.08	03 004-000276	6	0000000000	DOCUMENTO ANULADO	-	-
05-606	2017.12.08	03 004-000277	1	27789666	JIMENEZ LINARES BLANCA ELENA	83.00	-
05-607	2017.12.08	03 004-000278	1	02424561	CARACELA BORDA DORA	192.00	-
05-608	2017.12.08	03 004-000279	1	42273190	SONCCO CHARCA ELIANA MARGOTH	192.00	-
05-609	2017.12.08	03 004-000280	1	46898875	MALLMA CARTOLIN CIRILA	208.00	-
05-610	2017.12.08	03 004-000281	1	60958469	PACHAPUMA MAMANI YENY PILAR	208.00	-
05-611	2017.12.08	03 004-000282	6	0000000000	DOCUMENTO ANULADO	-	-
05-612	2017.12.08	03 004-000283	6	0000000000	DOCUMENTO ANULADO	-	-
05-613	2017.12.08	03 004-000284	6	0000000000	DOCUMENTO ANULADO	-	-
05-614	2017.12.09	03 004-000285	6	0000000000	DOCUMENTO ANULADO	-	-
05-615	2017.12.09	03 004-000286	6	0000000000	DOCUMENTO ANULADO	-	-
05-616	2017.12.09	03 004-000287	6	0000000000	DOCUMENTO ANULADO	-	-
05-617	2017.12.09	03 004-000288	6	0000000000	DOCUMENTO ANULADO	-	-
05-618	2017.12.09	03 004-000289	1	01314700	LLANQUI GUTIERREZ ELIZABETH MARL	230.00	-
05-619	2017.12.09	03 004-000290	1	02438108	ACO ZEA CECILIA	230.00	-
05-620	2017.12.09	03 004-000291	1	40279003	SAMANEZ ALIAGA MARLENY LUCY	230.00	-
05-621	2017.12.09	03 004-000292	1	01333604	GARNICA SALINAS ANA MARIA	230.00	-
05-622	2017.12.09	03 004-000293	1	01310686	URVIOLA YABAR ROCIO SUSANA	230.00	-
05-623	2017.12.09	03 004-000294	1	29719925	RODRIGO MACHICAO XIMENA	-	-
05-624	2017.12.09	03 004-000295	1	02425460	GRANDA CONCHA YANETH MARICEL	230.00	-
05-625	2017.12.09	03 004-000296	1	29585716	CARDENAS GARCIA LUZ NELLY	230.00	-
05-626	2017.12.09	03 004-000297	1	40408628	TUDELA TORRES FATIMA FIORELLA	230.00	-
05-627	2017.12.09	03 004-000298	1	40937359	ZAMBRANO NINA FANNY	230.00	-
05-628	2017.12.09	03 004-000299	1	01335296	SANDOVAL ARENAS LOURDES	230.00	-
05-629	2017.12.09	03 004-000300	1	01862638	CHANA CHAMBILLA ELIANA	-	-
05-630	2017.12.09	03 004-000301	1	46327749	TACCA VILLALVA MARIBEL	250.00	-
05-631	2017.12.09	03 004-000302	6	0000000000	DOCUMENTO ANULADO	-	-
05-632	2017.12.09	03 004-000303	6	0000000000	DOCUMENTO ANULADO	-	-
05-633	2017.12.09	03 004-000304	6	0000000000	DOCUMENTO ANULADO	-	-
05-634	2017.12.09	03 004-000305	6	0000000000	DOCUMENTO ANULADO	-	-
05-635	2017.12.09	03 004-000306	6	0000000000	DOCUMENTO ANULADO	-	-
05-636	2017.12.09	03 004-000307	6	0000000000	DOCUMENTO ANULADO	-	-
05-637	2017.12.09	03 004-000308	6	0000000000	DOCUMENTO ANULADO	-	-
05-638	2017.12.09	03 004-000309	6	0000000000	DOCUMENTO ANULADO	-	-
05-639	2017.12.09	03 004-000310	6	0000000000	DOCUMENTO ANULADO	-	-
05-640	2017.12.09	03 004-000311	6	0000000000	DOCUMENTO ANULADO	-	-
05-641	2017.12.09	03 004-000312	6	0000000000	DOCUMENTO ANULADO	-	-
05-642	2017.12.09	03 004-000313	6	0000000000	DOCUMENTO ANULADO	-	-
05-643	2017.12.09	03 004-000314	6	0000000000	DOCUMENTO ANULADO	-	-
05-644	2017.12.09	03 004-000315	6	0000000000	DOCUMENTO ANULADO	-	-
05-645	2017.12.09	03 004-000316	6	0000000000	DOCUMENTO ANULADO	-	-
05-646	2017.12.09	03 004-000317	6	0000000000	DOCUMENTO ANULADO	-	-
05-647	2017.12.09	03 004-000318	6	0000000000	DOCUMENTO ANULADO	-	-
05-648	2017.12.09	03 004-000319	6	0000000000	DOCUMENTO ANULADO	-	-
05-649	2017.12.09	03 004-000320	6	0000000000	DOCUMENTO ANULADO	-	-
05-650	2017.12.09	03 004-000321	6	0000000000	DOCUMENTO ANULADO	-	-
05-651	2017.12.09	03 004-000322	6	0000000000	DOCUMENTO ANULADO	-	-
05-652	2017.12.09	03 004-000323	6	0000000000	DOCUMENTO ANULADO	-	-
05-653	2017.12.09	03 004-000324	6	0000000000	DOCUMENTO ANULADO	-	-
05-654	2017.12.09	03 004-000325	6	0000000000	DOCUMENTO ANULADO	-	-
05-655	2017.12.09	03 004-000326	6	0000000000	DOCUMENTO ANULADO	-	-

SubTotal

87 241.54

Comprobante		Tip	Numero	Tip	R.U.C.		Nombre	Val. Venta	Importes	Ref. Documento		
Numero	Fecha	Dc	Documento	Idn	R.U.C.	Nombre		Val. Venta	I.G.V.	Imp. Venta	Fecha	Documento
05-666	2017.12.09	03	004-000327	6	0000000000	DOCUMENTO ANULADO						
05-667	2017.12.09	03	004-000328	6	0000000000	DOCUMENTO ANULADO						
05-668	2017.12.09	03	004-000329	6	0000000000	DOCUMENTO ANULADO						
05-669	2017.12.09	03	004-000330	6	0000000000	DOCUMENTO ANULADO						
05-660	2017.12.09	03	004-000331	6	0000000000	DOCUMENTO ANULADO						
05-661	2017.12.09	03	004-000332	6	0000000000	DOCUMENTO ANULADO						
05-662	2017.12.09	03	004-000333	6	0000000000	DOCUMENTO ANULADO						
05-663	2017.12.09	03	004-000334	6	0000000000	DOCUMENTO ANULADO						
05-664	2017.12.09	03	004-000335	6	0000000000	DOCUMENTO ANULADO						
05-665	2017.12.09	03	004-000336	6	0000000000	DOCUMENTO ANULADO						
05-666	2017.12.09	03	004-000337	6	0000000000	DOCUMENTO ANULADO						
05-667	2017.12.09	03	004-000338	6	0000000000	DOCUMENTO ANULADO						
05-668	2017.12.09	03	004-000339	6	0000000000	DOCUMENTO ANULADO						
05-669	2017.12.09	03	004-000340	6	0000000000	DOCUMENTO ANULADO						
05-670	2017.12.09	03	004-000341	6	0000000000	DOCUMENTO ANULADO						
05-671	2017.12.09	03	004-000342	6	0000000000	DOCUMENTO ANULADO						
05-672	2017.12.09	03	004-000343	6	0000000000	DOCUMENTO ANULADO						
05-673	2017.12.09	03	004-000344	6	0000000000	DOCUMENTO ANULADO						
05-674	2017.12.09	03	004-000345	6	0000000000	DOCUMENTO ANULADO						
05-675	2017.12.09	03	004-000346	6	0000000000	DOCUMENTO ANULADO						
05-676	2017.12.09	03	004-000347	6	0000000000	DOCUMENTO ANULADO						
05-677	2017.12.09	03	004-000348	6	0000000000	DOCUMENTO ANULADO						
05-678	2017.12.09	03	004-000349	6	0000000000	DOCUMENTO ANULADO						
05-679	2017.12.09	03	004-000350	6	0000000000	DOCUMENTO ANULADO						
05-680	2017.12.09	03	004-000351	6	0000000000	DOCUMENTO ANULADO						
05-681	2017.12.09	03	004-000352	6	0000000000	DOCUMENTO ANULADO						
05-682	2017.12.09	03	004-000353	6	0000000000	DOCUMENTO ANULADO						
05-683	2017.12.09	03	004-000354	6	0000000000	DOCUMENTO ANULADO						
05-684	2017.12.09	03	004-000355	6	0000000000	DOCUMENTO ANULADO						
05-685	2017.12.09	03	004-000356	6	0000000000	DOCUMENTO ANULADO						
05-686	2017.12.09	03	004-000357	6	0000000000	DOCUMENTO ANULADO						
05-687	2017.12.09	03	004-000358	6	0000000000	DOCUMENTO ANULADO						
05-688	2017.12.09	03	004-000359	6	0000000000	DOCUMENTO ANULADO						
05-689	2017.12.09	03	004-000360	6	0000000000	DOCUMENTO ANULADO						
05-690	2017.12.09	03	004-000361	6	0000000000	DOCUMENTO ANULADO						
05-691	2017.12.09	03	004-000362	6	0000000000	DOCUMENTO ANULADO						
05-692	2017.12.09	03	004-000363	6	0000000000	DOCUMENTO ANULADO						
05-693	2017.12.09	03	004-000364	6	0000000000	DOCUMENTO ANULADO						
05-694	2017.12.09	03	004-000365	6	0000000000	DOCUMENTO ANULADO						
05-695	2017.12.09	03	004-000366	6	0000000000	DOCUMENTO ANULADO						
05-696	2017.12.09	03	004-000367	6	0000000000	DOCUMENTO ANULADO						
05-697	2017.12.09	03	004-000368	6	0000000000	DOCUMENTO ANULADO						
05-698	2017.12.09	03	004-000369	6	0000000000	DOCUMENTO ANULADO						
05-699	2017.12.09	03	004-000370	6	0000000000	DOCUMENTO ANULADO						
05-700	2017.12.09	03	004-000371	6	0000000000	DOCUMENTO ANULADO						
05-701	2017.12.09	03	004-000372	6	0000000000	DOCUMENTO ANULADO						
05-702	2017.12.09	03	004-000373	6	0000000000	DOCUMENTO ANULADO						
05-703	2017.12.09	03	004-000374	6	0000000000	DOCUMENTO ANULADO						
05-704	2017.12.09	03	004-000375	6	0000000000	DOCUMENTO ANULADO						
05-705	2017.12.09	03	004-000376	6	0000000000	DOCUMENTO ANULADO						
05-706	2017.12.09	03	004-000377	6	0000000000	DOCUMENTO ANULADO						
05-707	2017.12.09	03	004-000378	6	0000000000	DOCUMENTO ANULADO						
05-708	2017.12.09	03	004-000379	6	0000000000	DOCUMENTO ANULADO						
05-709	2017.12.09	03	004-000380	6	0000000000	DOCUMENTO ANULADO						
05-710	2017.12.09	03	004-000381	6	0000000000	DOCUMENTO ANULADO						
05-711	2017.12.09	03	004-000382	6	0000000000	DOCUMENTO ANULADO						
05-712	2017.12.09	03	004-000383	6	0000000000	DOCUMENTO ANULADO						
05-713	2017.12.09	03	004-000384	6	0000000000	DOCUMENTO ANULADO						
05-714	2017.12.09	03	004-000385	6	0000000000	DOCUMENTO ANULADO						
05-715	2017.12.09	03	004-000386	6	0000000000	DOCUMENTO ANULADO						
05-716	2017.12.09	03	004-000387	6	0000000000	DOCUMENTO ANULADO						
05-717	2017.12.09	03	004-000388	6	0000000000	DOCUMENTO ANULADO						
05-718	2017.12.09	03	004-000389	6	0000000000	DOCUMENTO ANULADO						
05-719	2017.12.09	03	004-000390	6	0000000000	DOCUMENTO ANULADO						
05-720	2017.12.09	03	004-000391	6	0000000000	DOCUMENTO ANULADO						
05-721	2017.12.09	03	004-000392	6	0000000000	DOCUMENTO ANULADO						
05-722	2017.12.09	03	004-000393	6	0000000000	DOCUMENTO ANULADO						
05-723	2017.12.09	03	004-000394	6	0000000000	DOCUMENTO ANULADO						
05-724	2017.12.09	03	004-000395	6	0000000000	DOCUMENTO ANULADO						
05-725	2017.12.09	03	004-000396	6	0000000000	DOCUMENTO ANULADO						
05-726	2017.12.09	03	004-000397	6	0000000000	DOCUMENTO ANULADO						
05-727	2017.12.09	03	004-000398	6	0000000000	DOCUMENTO ANULADO						
05-728	2017.12.09	03	004-000399	6	0000000000	DOCUMENTO ANULADO						
05-729	2017.12.09	03	004-000400	6	0000000000	DOCUMENTO ANULADO						
05-730	2017.12.09	03	004-000401	1	41186950	ATAMARI SONCCO URIEL DANIEL				230.00		
05-731	2017.12.09	03	004-000402	1	48466696	HUANCA CALLA KATHERIN RAQUEL				230.00		
05-732	2017.12.09	03	004-000403	1	28594490	ZUNIGA ZUNIGA GIULIANA BRIGITTE				230.00		
05-733	2017.12.09	03	004-000404	1	28522145	ZUNIGA ZUNIGA CAROL KIMMERLY				230.00		
05-734	2017.12.09	03	004-000405	1	30760126	VALDIVIA CONCHA CATALINA BETTY				230.00		
05-735	2017.12.09	03	004-000406	6	0000000000	DOCUMENTO ANULADO						
05-736	2017.12.09	03	004-000407	1	71955189	GIL MULLISACA SONIA JUANA				100.00		
05-737	2017.12.09	03	004-000408	1	74543624	JHUJANA HUARACHI DINA MARILUZ				100.00		
05-738	2017.12.09	03	004-000409	1	45734203	CARGA APAZA JUDITH JESUSA				100.00		
05-739	2017.12.09	03	004-000410	1	48433280	CONDORI CHACOLLI MARY LUZ				100.00		
05-740	2017.12.09	03	004-000411	1	44401243	ALVARES HUANCA IRMA				100.00		
05-741	2017.12.09	03	004-000412	1	01324955	PASHANASI SINARAHUA AEDE				230.00		
05-742	2017.12.09	03	004-000413	1	40503053	MIRANDA PACORI YAMYLA NADIA				230.00		
05-743	2017.12.09	03	004-000414	1	30833794	OQUENDO MARTINEZ DAYANA BEATRIZ				230.00		
05-744	2017.12.09	03	004-000415	6	0000000000	DOCUMENTO ANULADO						
05-745	2017.12.09	03	004-000416	1	19934089	BULLON MATOS ELBA RUTH				230.00		
05-746	2017.12.09	03	004-000417	1	42724726	MAMANI MAMANI YACKELINE				230.00		
05-747	2017.12.09	03	004-000418	1	71521513	ORTIZ QUISPE VERONICA YENI				230.00		
05-748	2017.12.09	03	004-000419	1	01305245	CHAVEZ ENRIQUEZ BRITT LUPE CATAL				230.00		
05-749	2017.12.09	03	004-000420	1	01343464	QUISPE OCHOA KATTIA ROXANA				50.00		
05-750	2017.12.09	03	004-000421	1	45878903	QUISPE MAMANI YUDITZA VILMA				230.00		
05-751	2017.12.09	03	004-000422	1	02366445	TICONA QUISPE MAXIMILIANA CATALI				230.00		
05-752	2017.12.09	03	004-000423	1	01874284	MAMANI MAMANI YOLANDA				230.00		
05-753	2017.12.09	03	004-000424	1	45155496	RAMOS RUELAS GISELA GLADYS				250.00		
05-754	2017.12.09	03	004-000425	1	76830028	QUISPE PELINCO JESSENIA				100.00		
05-755	2017.12.09	03	004-000426	1	42686666	MANTILLA POMA ANA BETSABE				100.00		
05-756	2017.12.09	03	004-000427	1	45532053	AGUILAR HUARANCA CELESTINA				100.00		
05-757	2017.12.09	03	004-000428	1	42686666	APAZA TICONA SUSAN OSHIN				100.00		
05-758	2017.12.09	03	004-000429	1	70655258	MACHACA VILLASANTE MARCIA				100.00		
05-759	2017.12.09	03	004-000430	1	47260570	QUIQUIJANA CALLA LOURDES CRYSTIA				100.00		
05-760	2017.12.09	03	004-000431	1	70124222	CAMA YAPO LYS DIANA				100.00		
05-761	2017.12.09	03	004-000432	1	44872543	FLORES MAMANI FILOMENA ESTELA				100.00		
05-762	2017.12.09	03	004-000433	1	43366666	NUNEZ BETANZO ISIDORA VISMY				100.00		
05-763	2017.12.09	03	004-000434	1	70628945</							

Comprobante Numero	Fecha	Doc	Numero Documento	Tip Idn	R.U.C.	Nombre	Val. Venta	Importes I.G.V.	Imp. Venta	Ref. Fecha	Documento Tp	Documento
05-765	2017.12.10	03	004-000436	1	47507670	CHAMBI HUAYTA YUDINA			100.00			
05-766	2017.12.10	03	004-000437	1	43766666	FLORES CCAMAPAIZA LIZETH NOHELIA			100.00			
05-767	2017.12.10	03	004-000438	1	48168993	MAMANI MAMANI ERIK RUBEN			100.00			
05-768	2017.12.10	03	004-000439	1	70781619	LAYME JARA MARIELA MARGARET			100.00			
05-769	2017.12.10	03	004-000440	1	45857551	AYALA MAMANI ELIANA			100.00			
05-770	2017.12.10	03	004-000441	1	47334174	CONDORI YANAHUAYA AYDEE			100.00			
05-771	2017.12.10	03	004-000442	1	44266666	PALACIOS CHARAJA NOHEMI			100.00			
05-772	2017.12.10	03	004-000443	1	44002765	AYAMAMANI PUMA REYNA ISABEL			100.00			
05-773	2017.12.10	03	004-000444	1	47692126	CALLATA SIHUIRO NERAYDA			100.00			
05-774	2017.12.10	03	004-000445	1	48251357	PACCARA SAICO NOEMI			100.00			
05-775	2017.12.10	03	004-000446	1	44868866	MACHACA VEGA LUZ MARINA			100.00			
05-776	2017.12.10	03	004-000447	1	74543624	JIHUANA HUARACHI DINA MARILUZ			100.00			
05-777	2017.12.10	03	004-000448	1	71955189	GIL MULLISACA SONIA JUANA			100.00			
05-778	2017.12.10	03	004-000449	1	48298924	FERNANDEZ SONCCO LUBPRICA BELEN			100.00			
05-779	2017.12.10	03	004-000450	1	45066666	HUARICALLO TICONA ONELIA RUTH			100.00			
05-780	2017.12.10	03	004-000451	1	48573737	CALLATA RAMOS ESTHER GUMERCINDA			100.00			
05-781	2017.12.10	03	004-000452	1	45286666	INCA SINTI MARCIA ELIANA			100.00			
05-782	2017.12.10	03	004-000453	1	45386666	ZARATE ARHUIRE			100.00			
05-783	2017.12.10	03	004-000454	1	47588608	HUARACHI FLORES LICELY LAHISSA			100.00			
05-784	2017.12.10	03	004-000455	1	40058736	PACCORI ESPIRILLA ROSA			100.00			
05-785	2017.12.10	03	004-000456	1	08176284	MAGUINA RIOS NORIS ESMERALDA			50.00			
05-786	2017.12.10	03	004-000457	1	08176284	MAGUINA RIOS NORIS ESMERALDA			140.00			
05-787	2017.12.10	03	004-000458	1	01212950	ZANTALLA PRIETO TRINIDAD LOURDES			100.00			
05-788	2017.12.10	03	004-000459	1	01231829	ARIAS ILAQUITA MARILUZ			100.00			
05-789	2017.12.10	03	004-000460	1	02438108	ACU ZEA CECILIA			100.00			
05-790	2017.12.10	03	004-000461	1	21434816	HUARAZ LUNA CESAR MAXIMILIANO			100.00			
05-791	2017.12.10	03	004-000462	1	18681860	UCEDA VILLACREZ MARIA LUDOMILIA			100.00			
05-792	2017.12.10	03	004-000463	1	02375196	ALEJO MAMANI ALIPIA			50.00			
05-793	2017.12.10	03	004-000464	6	0000000000	DOCUMENTO ANULADO						
05-794	2017.12.10	03	004-000465	6	0000000000	DOCUMENTO ANULADO						
05-795	2017.12.10	03	004-000466	6	0000000000	DOCUMENTO ANULADO						
05-796	2017.12.10	03	004-000467	6	0000000000	DOCUMENTO ANULADO						
05-797	2017.12.10	03	004-000468	6	0000000000	DOCUMENTO ANULADO						
05-798	2017.12.10	03	004-000469	6	0000000000	DOCUMENTO ANULADO						
05-799	2017.12.10	03	004-000470	6	0000000000	DOCUMENTO ANULADO						
05-800	2017.12.10	03	004-000471	6	0000000000	DOCUMENTO ANULADO						
05-801	2017.12.10	03	004-000472	6	0000000000	DOCUMENTO ANULADO						
05-802	2017.12.10	03	004-000473	6	0000000000	DOCUMENTO ANULADO						
05-803	2017.12.10	03	004-000474	6	0000000000	DOCUMENTO ANULADO						
05-804	2017.12.10	03	004-000475	6	0000000000	DOCUMENTO ANULADO						
05-805	2017.12.10	03	004-000476	6	0000000000	DOCUMENTO ANULADO						
05-806	2017.12.10	03	004-000477	6	0000000000	DOCUMENTO ANULADO						
05-807	2017.12.10	03	004-000478	6	0000000000	DOCUMENTO ANULADO						
05-808	2017.12.10	03	004-000479	6	0000000000	DOCUMENTO ANULADO						
05-809	2017.12.10	03	004-000480	6	0000000000	DOCUMENTO ANULADO						
05-810	2017.12.10	03	004-000481	6	0000000000	DOCUMENTO ANULADO						
05-811	2017.12.10	03	004-000482	6	0000000000	DOCUMENTO ANULADO						
05-812	2017.12.10	03	004-000483	6	0000000000	DOCUMENTO ANULADO						
05-813	2017.12.10	03	004-000484	6	0000000000	DOCUMENTO ANULADO						
05-814	2017.12.10	03	004-000485	6	0000000000	DOCUMENTO ANULADO						
05-815	2017.12.10	03	004-000486	6	0000000000	DOCUMENTO ANULADO						
05-816	2017.12.10	03	004-000487	6	0000000000	DOCUMENTO ANULADO						
05-817	2017.12.10	03	004-000488	6	0000000000	DOCUMENTO ANULADO						
05-818	2017.12.10	03	004-000489	6	0000000000	DOCUMENTO ANULADO						
05-819	2017.12.10	03	004-000490	6	0000000000	DOCUMENTO ANULADO						
05-820	2017.12.10	03	004-000491	6	0000000000	DOCUMENTO ANULADO						
05-821	2017.12.10	03	004-000492	6	0000000000	DOCUMENTO ANULADO						
05-822	2017.12.10	03	004-000493	6	0000000000	DOCUMENTO ANULADO						
05-823	2017.12.10	03	004-000494	6	0000000000	DOCUMENTO ANULADO						
05-824	2017.12.10	03	004-000495	6	0000000000	DOCUMENTO ANULADO						
05-825	2017.12.10	03	004-000496	1	01320993	ROSABEL SILVA FLORES			200.00			
05-826	2017.12.10	03	004-000497	6	0000000000	DOCUMENTO ANULADO						
05-827	2017.12.10	03	004-000498	6	0000000000	DOCUMENTO ANULADO						
05-828	2017.12.10	03	004-000499	6	0000000000	DOCUMENTO ANULADO						
05-829	2017.12.10	03	004-000500	6	0000000000	DOCUMENTO ANULADO						
05-830	2017.12.10	03	004-000501	1	01298952	AROHUANCA PERCCA ELVIRA			230.00			
05-831	2017.12.10	03	004-000502	1	29326077	PONCE SANZ MAXIMILIANA ELIZABETH			230.00			
05-832	2017.12.10	03	004-000503	1	01330703	LLANQUIN MAQUEHA MARLENY			230.00			
05-833	2017.12.10	03	004-000504	1	46877874	MONTANO CALDERON DANAE DIANI			230.00			
05-834	2017.12.10	03	004-000505	1	44880141	AROXUPA FLORES JANETT ROXANA			230.00			
05-835	2017.12.10	03	004-000506	1	01319747	VELASQUEZ FLORES SUSY ESMELIA						
05-836	2017.12.10	03	004-000507	1	44002765	AYAMAMANI PUMA REYNA ISABEL			250.00			
05-837	2017.12.10	03	004-000508	1	29622874	ADELAIDA TEGODORA VILCA FLORES			230.00			
05-838	2017.12.10	03	004-000509	1	30880680	PAREDES APARICIO CLAUDIA ANGELIC			230.00			
05-839	2017.12.10	03	004-000510	1	01309221	FERNANDEZ MACEDO SANDRA ALEJANDR			150.00			
05-840	2017.12.10	03	004-000511	1	46185446	CALISAYA AGUILAR MARIBEL			230.00			
05-841	2017.12.10	03	004-000512	1	42776039	CALLI MONROY GHISAINA KARINA			230.00			
05-842	2017.12.10	03	004-000513	1	51366666	PAREDES BEDOYA MAGALY MAYUMI			100.00			
05-843	2017.12.10	03	004-000514	1	01333604	GARNICA SALINAS ANA MARIA			100.00			
05-844	2017.12.10	03	004-000515	1	01862638	CHAINA CHAMBILLA ELIANA			100.00			
05-845	2017.12.10	03	004-000516	1	42349697	MAMANI DINA FERNANDEZ			192.00			
05-846	2017.12.10	03	004-000517	1	43941535	ALVAREZ PONCE NELIDA			230.00			
05-847	2017.12.10	03	004-000518	6	0000000000	DOCUMENTO ANULADO						
05-848	2017.12.10	03	004-000519	1	04288650	SOTO CHIRINOS HEIDY JUANA			230.00			
05-849	2017.12.10	03	004-000520	1	42518018	LUQUE BERNEDO JUDITH			230.00			
05-850	2017.12.10	03	004-000521	1	43128257	ARPASI VERASTEGUI YURICO JHASMIR			230.00			
05-851	2017.12.10	03	004-000522	1	45262989	CCAMA RAMOS MELANY JASMINA			230.00			
05-852	2017.12.10	03	004-000523	1	01317635	SAMANEZ NINO DE GUZMAN ROSARIO M			230.00			
05-853	2017.12.10	03	004-000524	1	01296550	PUMAGUISPE QUISEP ROSARIO PILAR						
05-854	2017.12.10	03	004-000525	1	02041961	SUPO CALLO LELIANA			230.00			
05-855	2017.12.10	03	004-000526	1	29427193	ALVAREZ OCOLA CARLA EUFEMIA			230.00			
05-856	2017.12.10	03	004-000527	1	40429553	ZEVA VILAVILA MARIBEL ROXANA			230.00			
05-857	2017.12.10	03	004-000528	1	02438357	CALAPUJA QUISEP LIVIA			230.00			
05-858	2017.12.10	03	004-000529	1	09379355	INCAHUANACO CAIRA CLAUDIA LUZ			230.00			
05-859	2017.12.10	03	004-000530	1	02433262	SUCAPUCA VILCA CARMEN ROSA						
05-860	2017.12.10	03	004-000531	1	02448480	LOPEZ CONDORI NORMA EDITH			191.60			
05-861	2017.12.10	03	004-000532	1	02431427	MAMANI CANAZA CLAUDIA EULALIA			50.00			
05-862	2017.12.10	03	004-000533	1	02434317	HUAMAN MAMANI MARISOL GLADYS			191.60			
05-863	2017.12.10	03	004-000534	1	02442615	TICONA VILCA MARGARITA REYNA			191.60			
05-864	2017.12.10	03	004-000535	1	02446611	TITO MAMANI GLORIA			191.60			
05-865	2017.12.10	03	004-000536	1	02448775	VILCA LAYME JANETH			191.60			
05-866	2017.12.10	03	004-000537	1	41324505	MORALES MAMANI YUDI ALICIA			230.00			
05-867	2017.12.10	03	004-000538	1	53866666	SHIRLEY ZANDBEL			230.00			
05-868	2017.12.10	03	004-000539	1	72379948	MENDOZA ALBERTO SHELLA MARITZA			230.00			
05-869	2017.12.10	03	004-000540	1	47614434	TORRES BERNEDO CYBILL MAGIT			230.00			
05-870												

Comprobante	Fecha	Dc	Numero Documento	Tip Idn	R.U.C.	Nombre	Val. Venta	Imp. I.G.V.	Imp. Venta	Ref. Documento	Fecha	Documento
05-983	2017.12.13	03	004-000654	6	0000000000	DOCUMENTO ANULADO						
05-984	2017.12.13	03	004-000655	6	0000000000	DOCUMENTO ANULADO						
05-985	2017.12.13	03	004-000656	6	0000000000	DOCUMENTO ANULADO						
05-986	2017.12.13	03	004-000657	6	0000000000	DOCUMENTO ANULADO						
05-987	2017.12.13	03	004-000658	6	0000000000	DOCUMENTO ANULADO						
05-988	2017.12.13	03	004-000659	6	0000000000	DOCUMENTO ANULADO						
05-989	2017.12.13	03	004-000660	6	0000000000	DOCUMENTO ANULADO						
05-990	2017.12.13	03	004-000661	6	0000000000	DOCUMENTO ANULADO						
05-991	2017.12.13	03	004-000662	6	0000000000	DOCUMENTO ANULADO						
05-992	2017.12.13	03	004-000663	6	0000000000	DOCUMENTO ANULADO						
05-993	2017.12.13	03	004-000664	6	0000000000	DOCUMENTO ANULADO						
05-994	2017.12.13	03	004-000665	6	0000000000	DOCUMENTO ANULADO						
05-995	2017.12.13	03	004-000666	6	0000000000	DOCUMENTO ANULADO						
05-996	2017.12.13	03	004-000667	6	02388190	RODRIGUEZ LEMAZAS LUZ MARY GISE			192.00			
05-997	2017.12.13	03	004-000668	1	02388190	RODRIGUEZ TERRAZAS LUZ MARY GISE			192.00			
05-998	2017.12.11	03	004-000669	1	86988666	QZADOS MARCOS ELBA ANTONIETA			192.00			
05-999	2017.12.12	03	004-000670	1	40073651	SANCHEZ CHINGA ROSA SUGELLY			192.00			
05-1000	2017.12.12	03	004-000671	1	01335637	PONCE GOMEZ PATRICIA VERONICA			192.00			
05-1001	2017.12.11	03	004-000672	1	02426274	ZAMBRANO CHAYNA MARLENE FRANCISCO			192.00			
05-1002	2017.12.11	03	004-000673	1	01345055	PACA PAREDES ROSA ARELBI			192.00			
05-1003	2017.12.12	03	004-000674	1	42245767	MAQUEDA CALLATA WILBER			192.00			
05-1004	2017.12.12	03	004-000675	1	25418969	HINJOSA CONDUKI YOLANDA			192.00			
05-1005	2017.12.12	03	004-000676	1	40058736	PACCORI ESPIRILLA ROSA			192.00			
05-1006	2017.12.12	03	004-000677	1	43108161	YUCRA QUISPE YESENIA			192.00			
05-1007	2017.12.12	03	004-000678	1	01200122	GOMEZ PINEDA ISABEL RUIH			192.00			
05-1008	2017.12.12	03	004-000679	1	67966666	QUISPE QUINTO JHONNY MIGUEL			50.00			
05-1009	2017.12.12	03	004-000680	1	88068666	HANCCO CACHERES YAMIS DAYSELY			50.00			
05-1010	2017.12.12	03	004-000681	1	68166666	HUAYNA COPATARQUI KAROL KEIKO			50.00			
05-1011	2017.12.13	03	004-000682	1	46065064	QUISPE ISIDRO MAGDA ZENAIDA			50.00			
05-1012	2017.12.13	03	004-000683	1	42264172	CALISAYA MAMANI JANETH			50.00			
05-1013	2017.12.13	03	004-000684	1	68466666	MAMANI MAMANI YUDITH SANDRA			50.00			
05-1014	2017.12.13	03	004-000685	1	88868666	DAVALOS QUISPE GIOMARA CLAUDIA			100.00			
05-1015	2017.12.13	03	004-000686	1	08178284	MAGUINA RIOS NORIS ESMERALDA			50.00			
05-1016	2017.12.13	03	004-000687	1	71736804	SAHUARAURA PATINO KAROL			100.00			
05-1017	2017.12.13	03	004-000688	1	72190029	FLOREZ ENGINAS HYPATIA BIRENDRA			280.00			
05-1018	2017.12.13	03	004-000689	1	80171964	PIMENTEL FLORES PAMELA			280.00			
05-1019	2017.12.13	03	004-000690	6	0000000000	DOCUMENTO ANULADO						
05-1020	2017.12.13	03	004-000691	1	44684187	MAMANI CASILLLO MARIELA			210.00			
05-1021	2017.12.13	03	004-000692	1	40676106	RAMOS NINA YENI			210.00			
05-1022	2017.12.13	03	004-000693	1	41864394	CHANBILLA COLQUE JESUS AMPARO			210.00			
05-1023	2017.12.13	03	004-000694	1	01334262	PINEDA ZAMALLOA JULIA KATHERINE			210.00			
05-1024	2017.12.13	03	004-000695	1	41957213	PEREZ PEREZ SANDRA HERCILLA			210.00			
05-1025	2017.12.14	03	004-000696	6	0000000000	DOCUMENTO ANULADO						
05-1026	2017.12.14	03	004-000697	1	43777918	ARCAIA ESCOBAR LISBET			191.70			
05-1027	2017.12.14	03	004-000698	1	69866666	CHOQUEHUAYTA SURCO SHELLY RUTH			85.00			
05-1028	2017.12.14	03	004-000699	1	40832580	ALBARRACIN RAMOS LISBETH MAGALI			230.00			
05-1029	2017.12.14	03	004-000700	1	29667623	FLORES QUISPE GIOVANNA PAULA			230.00			
05-1030	2017.12.12	03	004-000701	1	42144938	CARIAPAZA CRUZ YESICA			230.00			
05-1031	2017.12.12	03	004-000702	1	42319828	MAMANI MAQUERA MERY ZENAIDA			230.00			
05-1032	2017.12.12	03	004-000703	1	42038994	QUISPE MAMANI YOVANA			230.00			
05-1033	2017.12.12	03	004-000704	1	70209585	LAURA HUAYTA LUZ MARINA			230.00			
05-1034	2017.12.12	03	004-000705	1	70436179	NIETO RAMOS ONELIDA PAMELA			230.00			
05-1035	2017.12.13	03	004-000706	1	70490293	CALLO FLORES JUDITH SHAMELEE						
05-1036	2017.12.13	03	004-000707	1	00429612	OLORTEGUI CORRALES ISABEL			230.00			
05-1037	2017.12.13	03	004-000708	1	02403368	MAMANI PUCARA ROSA			192.00			
05-1038	2017.12.13	03	004-000709	1	42536805	PEREZ VELASQUEZ YANETH			192.00			
05-1039	2017.12.13	03	004-000710	1	29431619	LUISA DEMETRIA PIMENTEL ARIAS			192.00			
05-1040	2017.12.13	03	004-000711	1	29671496	CASILLA PORTUGAL VENTURA YAQUELI			192.00			
05-1049	2017.12.14	03	004-000720	6	0000000000	DOCUMENTO ANULADO						
05-1050	2017.12.14	03	004-000721	6	0000000000	DOCUMENTO ANULADO						
05-1051	2017.12.14	03	004-000722	6	0000000000	DOCUMENTO ANULADO						
05-1052	2017.12.14	03	004-000723	6	0000000000	DOCUMENTO ANULADO						
05-1054	2017.12.15	03	004-000725	1	43287135	COILA CHARAJA MIRYAN SALOME			192.00			
05-1056	2017.12.15	03	004-000726	1	01324553	CONDORI MAMANI ROSA LUZ			192.00			
05-1058	2017.12.15	03	004-000727	1	47032742	CONDORI NINA SARIA EVILEN			192.00			
05-1057	2017.12.15	03	004-000728	1	01325844	QUISPE CARLOS MARIELA VIVIANA			192.00			
05-1058	2017.12.15	03	004-000729	1	40495929	FLORES QUISPE SONIA INES			192.00			
05-1059	2017.12.15	03	004-000730	1	01228780	PANCA CARRIA ELVIRA			192.00			
05-1060	2017.12.15	03	004-000731	1	29644536	MIRANDA CONDORI JUAN WALTER						
05-1061	2017.12.15	03	004-000732	1	01310781	INQUILLA QUISPE MIRIAM LEONOR						
05-1062	2017.12.15	03	004-000733	1	73368666	PACCORI CRUZ GISELA			85.00			
05-1063	2017.12.15	03	004-000734	1	73466666	PEREZ CHAYNA KELLY PAOLA			85.00			
05-1066	2017.12.15	03	004-000737	1	73768666	ARACA ARIZAGA TANIA JAZMIN			85.00			
05-1067	2017.12.15	03	004-000738	1	47206201	QUISPE SANCHEZ REYNA KATHERINE			85.00			
05-1068	2017.12.16	03	004-000739	1	44110951	ROJAS COAQUIRA AYDEE HERMELINDA			192.00			
05-1069	2017.12.16	03	004-000740	1	47208560	PAREDES ITURRY KERLY SNEYDER ROS			192.00			
05-1070	2017.12.16	03	004-000741	1	74168666	ARCE VENTURA MERY MARILUZ			85.00			
05-1071	2017.12.16	03	004-000742	1	74266666	RIOSN PACCORI BERTHA MARIELA			85.00			
05-1072	2017.12.17	03	004-000743	1	46118143	ROZAS HALLASI DANNEY JHURICO			230.00			
05-1073	2017.12.17	03	004-000744	1	72450271	BARRIGA RAMOS DEYSI ISABEL			192.00			
05-1074	2017.12.17	03	004-000745	1	01325672	MENEDEZ ESCARGENA MARYSOL						
05-1075	2017.12.17	03	004-000746	1	47305526	PARRA VALERO MELANY GLADYS			230.00			
05-1076	2017.12.17	03	004-000747	1	47650310	MAMANI HUANCA NURIA EULARIA			100.00			
05-1077	2017.12.17	03	004-000748	1	74868666	MENEDEZ CITURAYRA LIRIA DEL CAR			100.00			
05-1078	2017.12.17	03	004-000749	1	74968666	PALACIOS ATENCIO YENNY			100.00			
05-1082	2017.12.18	03	004-000753	1	46107074	CHAGUA ISIDRO MAGDA KARINA			200.00			
05-1083	2017.12.18	03	004-000754	1	70692186	AGUILAR MAMANI DANWIN DANY			200.00			
05-1084	2017.12.18	03	004-000755	6	0000000000	DOCUMENTO ANULADO						
05-1085	2017.12.18	03	004-000756	6	0000000000	DOCUMENTO ANULADO						
05-1086	2017.12.18	03	004-000757	6	0000000000	DOCUMENTO ANULADO						
05-1087	2017.12.18	03	004-000758	6	0000000000	DOCUMENTO ANULADO						
05-1088	2017.12.18	03	004-000759	1	70114405	NUNEZ LLANOS JESSICA GIOVANNA			230.00			
05-1089	2017.12.18	03	004-000760	1	47842586	PFARA ALVIZ RUTH ROSARIO			230.00			
05-1090	2017.12.18	03	004-000761	1	01854643	FLORES MAMANI NANCY						
05-1091	2017.12.18	03	004-000762	1	42860208	CHILE ANDRADE YENY CANDELARIA			191.76			
05-1092	2017.12.18	03	004-000763	1	76368666	LUQUE BARNEDO MABY JAQUELIN			191.70			
05-1093	2017.12.18	03	004-000764	1	42165885	VIZA ZANABRIA EDITH			191.70			
05-1094	2017.12.18	03	004-000765	1	42698960	MERLIN CALISAYA LUZ MARINA			191.70			
05-1095	2017.12.18	03	004-000766	1	42924067	URQUIZO ASTOQUILCA GIOVANNA						
05-1096	2017.12.19	03	004-000767	1	01335840	CONDORI NEYRA JENET JENNY			191.70			
05-1097	2017.12.19	03	004-000768	1	29388025	AROCUTIPA MORAN SOLEDAD LILY						
05-1098	2017.12.19	03	004-000769	1	02430226	ANAZCO RAMOS ITA MARIA			230.00			
05-1099	2017.12.19	03	004-000770	1	42193638	HUARACHI LOPE BITSAYDA			230.00			
05-1100	2017.12.19	03	004-0007									

Comprobante	Fecha	De	Numero Documento	Tip Idn	R.U.C.	Nombre	Val. Venta	Imp. Venta	Ref. Documento
05-1106	2017.12.19	03	004-000777	1	02385997	AGUILAR ARAGON LELIZ MAXIMILIANA		192.00	
05-1107	2017.12.19	03	004-000778	1	40387864	PILCO HUAMANI GUISENIA EVANGELIN		192.00	
05-1108	2017.12.19	03	004-000779	1	79666666	COLQUE OBUJAS GINNALIZ SHIRLEY		192.00	
05-1109	2017.12.19	03	004-000780	6	0000000000	DOCUMENTO ANULADO			
05-1110	2017.12.19	03	004-000781	6	0000000000	DOCUMENTO ANULADO			
05-1111	2017.12.19	03	004-000782	6	0000000000	DOCUMENTO ANULADO			
05-1112	2017.12.19	03	004-000783	6	0000000000	DOCUMENTO ANULADO			
05-1113	2017.12.19	03	004-000784	6	0000000000	DOCUMENTO ANULADO			
05-1114	2017.12.19	03	004-000785	6	0000000000	DOCUMENTO ANULADO			
05-1115	2017.12.19	03	004-000786	6	0000000000	DOCUMENTO ANULADO			
05-1116	2017.12.19	03	004-000787	1	44826588	PENALOZA FLORES ROSITA ISABEL			
05-1117	2017.12.19	03	004-000788	1	02413515	MITA BARRIONUEVO MARIA DEL CARME		191.70	
05-1118	2017.12.19	03	004-000789	1	04408898	ALVAREZ CHUJA NANCY HIGINIA		191.70	
05-1119	2017.12.19	03	004-000790	1	02442508	BERNAL ESPINEL GABY AIDA		191.70	
05-1120	2017.12.19	03	004-000791	1	02411974	CALLA APAZA AMELIA		192.00	
05-1121	2017.12.19	03	004-000792	1	02430988	YANA LAURA DARIA		192.00	
05-1122	2017.12.19	03	004-000793	1	02418602	CARI DIAZ MIRIAM		192.00	
05-1123	2017.12.19	03	004-000794	1	02418332	JUSTO CCAQUIRA BERTHA YOVANA		192.00	
05-1124	2017.12.19	03	004-000795	1	02429251	CARDENAS LIMA JUANA FRANCISCA		192.00	
05-1125	2017.12.19	03	004-000796	1	02421985	MAMANI HUANCA MARIA DEL CARMEN		192.00	
05-1126	2017.12.19	03	004-000797	1	02386199	HUARANCA VILCAPAZA IRMA JESUS		192.00	
05-1130	2017.12.20	03	004-000801	1	02412246	APAZA VILCA HILDA		191.70	
05-1132	2017.12.20	03	004-000802	1	02438172	DEZA APAZA ZENAYDA		191.70	
05-1132	2017.12.20	03	004-000803	1	29261572	MORALES PAREDES DELIA HAYDEE		191.70	
05-1133	2017.12.20	03	004-000804	1	29216323	VARGAS OÑOFRE ELIZABETH		192.00	
05-1134	2017.12.20	03	004-000805	1	40907294	MONTESINOS VERA VANESSA BERENICE		192.00	
05-1135	2017.12.20	03	004-000806	1	80666666	CHUCIAYA MOKUCCO ANGELICA NORMA		100.00	
05-1136	2017.12.20	03	004-000807	1	01872601	TUMI MALDONADO ESPERANZA		208.00	
05-1137	2017.12.20	03	004-000808	1	80666666	LUPE CHOQUE VIANNEY ESTEFA		100.00	
05-1138	2017.12.20	03	004-000809	1	80666666	MAMANI POMA MIMANI		83.00	
05-1139	2017.12.20	03	004-000810	1	81066666	MAMANI CALLAHUANCA LIZ ERIKA		50.00	
05-1140	2017.12.20	03	004-000811	1	81186666	FLORES ALERENCIA KELLY		50.00	
05-1141	2017.12.20	03	004-000812	1	81266666	VEGA QUISPE KARLA YVONNE		50.00	
05-1142	2017.12.20	03	004-000813	1	81366666	CHURACUTIPA ANAHUA JUDITH		50.00	
05-1143	2017.12.20	03	004-000814	1	01883386	CAHUANA CAHUANA JUDITH BARBAHA		192.00	
05-1144	2017.12.20	03	004-000815	1	46484902	VIZA FLOREZ BLANCA SOLEDAD		192.00	
05-1145	2017.12.20	03	004-000816	1	41071996	VILCA MUNOZ ANA MARIA		192.00	
05-1146	2017.12.20	03	004-000817	1	81766666	LINACHE CONDORI SHEYLA MAHELA		192.00	
05-1147	2017.12.20	03	004-000818	1	42414567	MAMANI VILCA DANY INDIRA		192.00	
05-1148	2017.12.20	03	004-000819	1	46632136	CHINO PARI JUDI YULMAN		192.00	
05-1149	2017.12.20	03	004-000820	1	44740021	QUISPE PARI KARINA		192.00	
05-1150	2017.12.20	03	004-000821	1	01341461	CHAVEZ CUTIMBO SHEYLA		192.00	
05-1151	2017.12.20	03	004-000822	1	41290991	SUCASAIKE MAMANI GLORIA FILOMENA		192.00	
05-1152	2017.12.20	03	004-000823	1	47082825	PACCO PARRA ZAIDA		192.00	
05-1153	2017.12.20	03	004-000824	1	01320044	PANCA CARITA CARMEN		192.00	
05-1154	2017.12.20	03	004-000825	1	42863509	PAYEHUANCA CAYO YUDITH		192.00	
05-1156	2017.12.21	03	004-000827	6	0000000000	DOCUMENTO ANULADO			
05-1156	2017.12.21	03	004-000829	6	0000000000	DOCUMENTO ANULADO			
05-1162	2017.12.21	03	004-000833	6	0000000000	DOCUMENTO ANULADO			
05-1163	2017.12.21	03	004-000834	6	0000000000	DOCUMENTO ANULADO			
05-1164	2017.12.21	03	004-000835	6	0000000000	DOCUMENTO ANULADO			
05-1165	2017.12.21	03	004-000836	6	0000000000	DOCUMENTO ANULADO			
05-1166	2017.12.21	03	004-000837	6	0000000000	DOCUMENTO ANULADO			
05-1167	2017.12.21	03	004-000838	1	29541730	SANJOVAL ARENAS MADELEINE		230.00	
05-1168	2017.12.21	03	004-000839	1	29218340	OVIEDO CARAZAS MARLENE NANCY		230.00	
05-1169	2017.12.21	03	004-000840	1	29894110	LEHMA PAUCAR BEATRIZ		230.00	
05-1170	2017.12.21	03	004-000841	1	01343484	QUISPE COCHA KATTIA ROXANA		230.00	
05-1171	2017.12.21	03	004-000842	1	01325344	ACERES MAMANI GLADYS ELVA		230.00	
05-1179	2017.12.21	03	004-000850	1	45857243	VASQUEZ MORALES SHARON DIANA		192.00	
05-1180	2017.12.21	03	004-000851	1	09438321	PARRAGA TORRES CECILIA YOLANDA		150.00	
05-1181	2017.12.21	03	004-000852	1	29261026	MENDOZA CARDENAS MERCEDES		150.00	
05-1182	2017.12.21	03	004-000853	1	08380128	ESPIÑO VIVANCO MAGNA		150.00	
05-1183	2017.12.21	03	004-000854	1	06668669	GUTIERREZ NEYRA PAOLA JANET		192.00	
05-1184	2017.12.22	03	004-000855	1	85666666	CUEVA PAREDES AHRON ALEXANDRA		100.00	
05-1185	2017.12.22	03	004-000856	1	85666666	ESPIÑOZA ARENDEE CARMEN		150.00	
05-1186	2017.12.22	03	004-000857	1	19993715	ISABEL ESPINOZA ARANDA		150.00	
05-1187	2017.12.22	03	004-000858	1	19993715	ISABEL ESPINOZA ARANDA		100.00	
05-1188	2017.12.22	03	004-000859	1	10114482	ESPIÑOZA ARANDA CARMEN		100.00	
05-1189	2017.12.22	03	004-000860	1	74735644	CLAVIJO VARGAS DELIA		208.50	
05-1190	2017.12.22	03	004-000861	1	02431708	CAMA CONDORI HILDA		208.50	
05-1191	2017.12.22	03	004-000862	1	42764841	NINA CASTRO NORMA		208.50	
05-1192	2017.12.22	03	004-000863	1	40623905	MAMANI PALOMINO JUAN		100.00	
05-1193	2017.12.22	03	004-000864	1	70387398	MAMANI PARI DORIS		100.00	
05-1194	2017.12.22	03	004-000865	1	44401243	ALVARES HUANCA IRMA		100.00	
05-1195	2017.12.22	03	004-000866	1	45734203	CARCA APAZA JUDITH JESUSA		100.00	
05-1196	2017.12.22	03	004-000867	1	46433260	CONDORI CHACOLLI MARY LUZ		100.00	
05-1197	2017.12.22	03	004-000868	1	86866666	AROCUTIPA MAMANI KELLY LIZETH		100.00	
05-1198	2017.12.22	03	004-000869	1	70086789	ARHUIRE OVANDO SERAFINA		100.00	
05-1199	2017.12.22	03	004-000870	1	45430268	CUTIPA CUTIPA GINA HEREDIA		100.00	
05-1200	2017.12.22	03	004-000871	1	43671612	RODRIGUEZ TINTAYA ELSA		100.00	
05-1201	2017.12.23	03	004-000872	1	42360986	MAMANI AGUILAR MIRIAM ELIZABETH		230.00	
05-1202	2017.12.23	03	004-000873	1	29240147	CASTRO VARGAS MIRIAM ELIZABETH		230.00	
05-1203	2017.12.23	03	004-000874	1	02377943	GUEVARA CORTEZ CLARA GASPARINA		230.00	
05-1204	2017.12.23	03	004-000875	1	42145970	HUANCA QUISPE YESENIA		230.00	
05-1207	2017.12.23	03	004-000878	1	01282405	QUISPE LUQUE SONIA EUGENIA		230.00	
05-1208	2017.12.23	03	004-000879	1	02426522	PAREDES FERNANDEZ SILVIA RAQUEL		230.00	
05-1209	2017.12.23	03	004-000880	1	02413012	QUISPE PAREDES NEOMESIA		230.00	
05-1210	2017.12.23	03	004-000881	1	29670001	SUCARI ZEGARRA LADY		230.00	
05-1211	2017.12.23	03	004-000882	1	02437682	GONZALES SANCHEZ CAROLINA		230.00	
05-1212	2017.12.23	03	004-000883	1	41007101	MAMANI SUCASAIKE YOHANA			
05-1213	2017.12.23	03	004-000884	1	40942804	CANO NARVAEZ GOLDY EMERALDA		230.00	
05-1214	2017.12.23	03	004-000885	1	02413779	CUBA SOTOMAYOR GRIMELDA AHEMY		230.00	
05-1215	2017.12.23	03	004-000886	1	02440525	SUCASACA PILCO JUDITH SARAGOSA		230.00	
05-1216	2017.12.23	03	004-000887	1	02402130	QUISPE YUCRA GUILLERMINA			
05-1217	2017.12.24	03	004-000888	1	40942804	CANO NARVAEZ GOLDY EMERALDA		100.00	
05-1218	2017.12.24	03	004-000889	1	47596606	HUARACHI FLORES LICEL Y LARISSA		192.00	
05-1219	2017.12.24	03	004-000890	1	70539774	YUNGA APAZA DORIS HELEN		192.00	
05-1220	2017.12.24	03	004-000891	1	70539774	YUNGA APAZA DORIS HELEN		100.00	
05-1221	2017.12.24	03	004-000892	1	02412329	YANA LAURA ADELINA		200.00	
05-1222	2017.12.24	03	004-000893	1	29216323	VARGAS OÑOFRE ELIZABETH		100.00	
05-1223	2017.12.24	03	004-000894	1	42047568	CHURA FLORES SANDRA JESSICA		100.00	
05-1224	2017.12.24	03	004-000895	1	89566666	MOLLESALE RUVES		100.0	

Comprobante		Numero	Tip	R.U.C.	Nombre	Val. Venta	Importes I.G.V.	Imp. Venta	Ref. Documento
Numero	Fecha	Documento	Idn						Fecha Tp Documento
05-1232	2017.12.25	03 004-000903	1	02435305	MEDINA CHAVEZ SANDRA JULISSA			230.00	
05-1234	2017.12.26	03 004-000905	1	02416602	CARI DIAZ MIRIAM			100.00	
05-1235	2017.12.26	03 004-000906	1	02421586	BERNAL SALAS CAROLINA YANELI			100.00	
05-1236	2017.12.26	03 004-000907	1	01552283	CARI CHECA ELIZABETH			50.00	
05-1237	2017.12.26	03 004-000908	1	02418332	JUSTO CCAQUIRA BERTHA YOVANA			100.00	
05-1238	2017.12.26	03 004-000909	1	02430968	YANA LAURA DARIA			100.00	
05-1239	2017.12.26	03 004-000910	1	02438994	CHAYNA ILLANEZ MARLENE DAVIA			100.00	
05-1240	2017.12.26	03 004-000911	1	02421585	MAMANI HUANGA MARIA DEL CARMEN			100.00	
05-1241	2017.12.26	03 004-000912	1	02409369	ZEGARRA IBARRA LUISA HERMELINDA			100.00	
05-1242	2017.12.26	03 004-000913	1	91366666	CALLA TINALEROS HILDA FELICIA			230.00	
05-1243	2017.12.26	03 004-000914	1	02427237	MERCADO ZEA KA ITHA			230.00	
05-1244	2017.12.26	03 004-000915	1	29361286	FLORES APAZA AMANDA PASQUALA			230.00	
05-1245	2017.12.26	03 004-000916	1	02378911	PEREDES VELASQUEZ GLADYS PEREDES			230.00	
05-1246	2017.12.26	03 004-000917	1	29291053	PERALIA MARTINEZ ELIZABETH FILOM			230.00	
05-1247	2017.12.26	03 004-000918	1	02418943	MERCADO ZEA DAIYS GUEDELIA				
05-1248	2017.12.26	03 004-000919	1	02439285	APAZA COILA SONIA			230.00	
05-1249	2017.12.26	03 004-000920	6	0000000000	DOCUMENTO ANULADO				
05-1250	2017.12.26	03 004-000921	1	02440934	GOMEZ CANAZA NELLY			192.00	
05-1251	2017.12.26	03 004-000922	1	01552283	CARI CHECA ELIZABETH			192.00	
05-1252	2017.12.26	03 004-000923	1	02433121	HUANCA APAZA NATY VERONICA			192.00	
05-1253	2017.12.26	03 004-000924	1	00515967	GUZMAN VELAZCO YESSICA KADNY			192.00	
05-1254	2017.12.26	03 004-000925	1	43323871	QUISPE GRANDI MARICELIA			230.00	
05-1255	2017.12.26	03 004-000926	1	01321065	CENTELLAS SANCHEZ NORMA			208.50	
05-1256	2017.12.26	03 004-000927	1	02440934	GOMEZ CANAZA NELLY			100.00	
05-1257	2017.12.26	03 004-000928	1	02433121	HUANCA APAZA NATY VERONICA			100.00	
05-1258	2017.12.26	03 004-000929	1	02440525	SUCASACA PILCO JUDITH SARAGOSA			100.00	
05-1259	2017.12.26	03 004-000930	1	41252431	QUISPE PAREDES NESORLE LADY OLIV			230.00	
05-1260	2017.12.26	03 004-000931	1	16681860	UCEDA VILLACREZ MARIA LUDOMILIA			100.00	
05-1261	2017.12.26	03 004-000932	1	21434816	HUARAZ LUNA CESAR MAXIMILIANO			100.00	
05-1262	2017.12.26	03 004-000933	1	44934359	FLOREZ MEZA NELLY			100.00	
05-1263	2017.12.26	03 004-000934	1	93466666	CHACON MERINIA FLOR MARISOL			100.00	
05-1264	2017.12.26	03 004-000935	1	98686666	CRANAPA MAUCENO RUFINA			100.00	
05-1266	2017.12.26	03 004-000937	1	46395890	RAMOS MAMANI LELY			100.00	
05-1267	2017.12.26	03 004-000938	1	47666666	CHAMBI APAZA DINA			100.00	
05-1268	2017.12.26	03 004-000939	1	93966666	CUELO APAZA ROSA PAULINA			50.00	
05-1269	2017.12.26	03 004-000940	1	94066666	ARIAS ITAQUITA MARILUZ			100.00	
05-1270	2017.12.26	03 004-000941	1	29954998	PALERIO CHAMBI MARLENE			100.00	
05-1271	2017.12.26	03 004-000942	1	29541730	SANDOVAL ARENAS MADELEINE			50.00	
05-1272	2017.12.26	03 004-000943	1	42927597	MENDOZA PAREDES SANDRA			200.00	
05-1273	2017.12.26	03 004-000944	1	42927597	MENDOZA PAREDES SANDRA			208.50	
05-1274	2017.12.26	03 004-000945	6	0000000000	DOCUMENTO ANULADO				
05-1275	2017.12.26	03 004-000946	1	77476394	ARZACA SONCO LOAYDA			100.00	
05-1276	2017.12.27	03 004-000947	1	94766666	CONDORI CCALLATA IBETH			100.00	
05-1277	2017.12.27	03 004-000948	1	29646498	PALEKO CHAMBI MARLENE			210.00	
05-1278	2017.12.27	03 004-000949	1	46052136	CONDORI MAMANI YENNY LUZ			230.00	
05-1279	2017.12.27	03 004-000950	1	98686666	SOJOMAYOR GUEZBE LADY MARGOT			100.00	
05-1280	2017.12.27	03 004-000951	1	95166666	VILCA CLAROS MAYDA MEDELY			100.00	
05-1281	2017.12.27	03 004-000952	1	00518067	ARMA ZUNIGA YENNY CECILIA			150.00	
05-1282	2017.12.27	03 004-000953	1	00373089	DEZA VILLANUEVA SEGUINDO ALFREDO			230.00	
05-1283	2017.12.27	03 004-000954	1	07861716	OSORES ARMAS MIRIAN EDITH			100.00	
05-1284	2017.12.27	03 004-000955	1	41252431	QUISPE APAZA DE QUISPE LADY OLIV			230.00	
05-1285	2017.12.27	03 004-000956	1	40438355	CASTILLO PINTO JENNY ELIANA			230.00	
05-1286	2017.12.27	03 004-000957	1	95766666	COAQUERA MAMANI LADY CAROLINA			100.00	
05-1287	2017.12.27	03 004-000958	1	95866666	MAMANI YUJRA LUIZ VANESSA			100.00	
05-1288	2017.12.27	03 004-000959	1	95966666	MAMANI MAMANI YENSA ROSMERY			100.00	
05-1289	2017.12.27	03 004-000960	1	96066666	HUJO FLORES YENNY			100.00	
05-1290	2017.12.27	03 004-000961	1	72450476	HUAYNA COLORADO FANY MARISOL			100.00	
05-1291	2017.12.27	03 004-000962	1	96266666	CALIZAYA TORRES GLENY ESTEFANY				
05-1293	2017.12.27	03 004-000964	1	06593213	MEZA BALBIN MARITZA BERTHA			230.00	
05-1294	2017.12.27	03 004-000965	1	96366666	QUELLO MAYTA KEVIN RICHARD			100.00	
05-1295	2017.12.27	03 004-000966	1	96466666	CHURA COCILLA JOSEPH TERRY			100.00	
05-1296	2017.12.27	03 004-000967	1	96766666	MAMANI SOTO JULIA LUCIA			100.00	
05-1297	2017.12.27	03 004-000968	1	96866666	JUAREZ MUSAJA KAREN YOSELIN			100.00	
05-1298	2017.12.27	03 004-000969	1	96966666	CHANA COAQUERA ISABEL			100.00	
05-1299	2017.12.27	03 004-000970	1	97066666	VEGA CHOQUECOTO MARIA CLAUDIA				
05-1300	2017.12.27	03 004-000971	1	97166666	PACOMPEA DE CHACAL TANA TORIBIO			250.00	
05-1301	2017.12.27	03 004-000972	1	97266666	VARGAS QUISPE MILAGROS S STEFANY			100.00	
05-1302	2017.12.27	03 004-000973	1	97366666	MARINES BERNAL DAYANA NICOL			100.00	
05-1303	2017.12.27	03 004-000974	1	97466666	YUCRA PALOMINO KATHERYNI ELIZABET			100.00	
05-1304	2017.12.27	03 004-000975	1	97566666	HUACACANI CALDERO KEVIN FELDER			100.00	
05-1305	2017.12.27	03 004-000976	1	97666666	TURPO CARRION LIZBETH ANGELICA			100.00	
05-1306	2017.12.27	03 004-000977	1	76569204	CALLI CONTRERAS MONICA ELIA				
05-1307	2017.12.27	03 004-000978	1	73694706	CUTIPA MAMANI JOISY STEPHANY			100.00	
05-1308	2017.12.28	03 004-000979	1	97966666	PALACIOS GONZALES KARLA LUCERO			100.00	
05-1309	2017.12.28	03 004-000980	1	70166257	ARHUANGA SANDOVAL ROCIO MILAGRO			100.00	
05-1310	2017.12.28	03 004-000981	1	98166666	ZANGA CONDORI DALIA			100.00	
05-1311	2017.12.28	03 004-000982	1	98266666	MAMANI ORTEGA KASSANDRA NILDA			100.00	
05-1312	2017.12.28	03 004-000983	1	40459103	PUMACOTA SULCA VICTORIA				
05-1313	2017.12.28	03 004-000984	1	98466666	CARI COAQUIRA GABY			100.00	
05-1314	2017.12.28	03 004-000985	1	98566666	CONDORI CATACORA LEIDY LUCERO			100.00	
05-1315	2017.12.28	03 004-000986	1	98666666	ROQUE LIMA KAREN YAMIRA			100.00	
05-1316	2017.12.28	03 004-000987	1	98766666	HUCNACUNI RAMOS ERIKA VANESSA			100.00	
05-1317	2017.12.28	03 004-000988	1	98866666	IBANEZ MACEDO BEATRIZ CAROLA			100.00	
05-1318	2017.12.28	03 004-000989	1	98966666	MAQUERA COARITA CAROLIN JUANA				
05-1319	2017.12.28	03 004-000990	1	99066666	CHIRI MARCOLLA GIUSEPPE			100.00	
05-1320	2017.12.28	03 004-000991	1	99166666	QUISPE JAPE HESIONE BLANCA			85.00	
05-1321	2017.12.28	03 004-000992	1	99266666	HUANCA A LENCIO DAYANI			50.00	
05-1322	2017.12.28	03 004-000993	1	08102521	GUTIERREZ CHAVEZ JUANA DEMETRIA			150.00	
05-1323	2017.12.28	03 004-000994	1	01332178	PACOMPIA ORDONIO HERMELINDA			192.00	
05-1324	2017.12.28	03 004-000995	1	40679612	HUAMANI CHIPANA ROSSE MARY			230.00	
05-1325	2017.12.28	03 004-000996	1	01227496	GUEVARA GARNICA MARTHA MAXIMA			230.00	
05-1326	2017.12.28	03 004-000997	1	10308561	RIVERA ZEGARRA MARIA ANGELICA			50.00	
05-1327	2017.12.28	03 004-000998	1	99866666	VILDOSO SILVA ANGELLA MILAGROS			50.00	
05-1328	2017.12.28	03 004-000999	1	40125375	ESCAPA CORI PATRICIA ALEJANDRA			230.00	
05-1329	2017.12.28	03 004-001000	1	10108666	CHATA MAMANI EDITH YESSICA			95.00	
05-1064	2017.12.15	03 004-00735	1	70397368	DURAN GORDILLO LUCY SARAI			85.00	
05-1065	2017.12.15	03 004-00736	1	73666666	ASSENCIO FLORES MARIA ANGELICA			85.00	
05-1079	2017.12.15	03 004-00750	6	0000000000	DOCUMENTO ANULADO				
05-1080	2017.12.15	03 004-00751	6	0000000000	DOCUMENTO ANULADO				
05-1081	2017.12.15	03 004-00752	6	0000000000	DOCUMENTO ANULADO				
05-1127	2017.12.19	03 004-00798	6	0000000000	DOCUMENTO ANULADO				
05-1128	2017.12.19	03 004-00799	6	0000000000	DOCUMENTO ANULADO				
05-1129	2017.12.19	03 004-00800	6	0000000000	DOCUMENTO ANULADO				
05-1165	2017.12.20	03 004-00826	6	0000000000	DOCUMENTO ANULADO				
05-1157	2017.12.21	03 004-00828	6	0000000000	DOCUMENTO ANULADO				
05-1159	2017.12.21	03 004-00830	6	0000000000	DOCUMENTO ANULADO				
05-1160	2017.12.21	03 004-00831	6	0000000000	DOCUMENTO ANULADO				
05-1161	2017.12.21	03 004-00832	6	0000000000	DOCUMENTO ANULADO				
05-1172	2017.12.21	03 004-00843	1	01308949	PONCE MAQUERA VICTOR ROLANDO				

SubTotal

161 017.00

Comprobante		Numero	Tip	R.U.C.	Nombre	Val. Venta	Importes I.G.V.	Imp. Venta	Ref. Documento
Numero	Fecha	Documento	Idn						Fecha Tp Documento

Anexo 3: Sede Central Del Colegio De Obstetras De Puno



Anexo 4: Encargados De La Sede De Puno Gestion 2017



Anexo 5: Invitados En La Primera Reunión Del Año 2017



Anexo 6: Juramentación De La Nueva Junta Directiva De Sede Puno



Anexo 7: Los Encargados De La Sede De Puno 2016

