



**FACULTAD DE CIENCIAS EMPRESARIALES Y EDUCACION
ESCUELA PROFESIONAL DE CIENCIAS CONTABLES Y FINANCIERAS**

TRABAJO DE SUFICIENCIA PROFESIONAL

**“LA GESTIÓN CONTABLE EN EL DEPARTAMENTO DE RECURSOS HUMANOS
DE LA EMPRESA EMAPACOP S.A., DISTRITO DE CALLERÍA, PERIODO 2020-
2021”**

PARA OPTAR EL TITULO PROFESIONAL DE CONTADOR PÚBLICO

PRESENTADO POR:

“JENNER JOSE ESPINOZA RIOS”

ASESOR

MG. C.P.C.C. SILVIA VIRGINIA MONTOYA TORRES

PUCALLPA, DICIEMBRE 2021

DEDICATORIA

Esta dedicada a la memoria de mi Padre, Juan Francisco, quien me inculco la importancia del estudio y gran parte de mi vida fue mi apoyo incondicional, animándome a seguir mis sueños y metas. Y Aunque físicamente ya no esté a mi lado, su corazón sigue aquí conmigo.

AGRADECIMIENTO

A mi madre Lina Luz, por el gran esfuerzo que demostró en sacarnos adelante y ser nuestra inspiración a lograr nuestras metas.

Grato reconocimiento para mi hermana Mónica Lina ya que fue parte fundamental a lo largo de mi vida, sembró en mí deseos de superación y responsabilidad, siendo mi gran inspiración desde temprana edad por su dedicación y sus virtudes infinitas, acompañada de su gran corazón que me llevo a admirarla cada día.

INTODRUCCION

Las decisiones tomadas y las estrategias elaboradas por una empresa dependen del trabajo en conjunto de todos sus departamentos y el desempeño adecuado como un solo equipo orientados a una misma meta, una adecuada gestión del personal (Equipo de trabajo) es clave para lograr el éxito en las organizaciones. El área de Recursos Humanos planifica, organiza, desarrolla la coordinación y el uso de técnicas que permitan promover y mejorar el desempeño de cada colaborador. La contabilidad como parte del área de Recursos Humanos, permite recopilar información de los colaboradores que son parte de la entidad, para que la empresa pueda calcular las remuneraciones de acuerdo al desempeño laboral, de esa manera el colaborador recibirá su remuneración correspondiente.

En el primer capítulo, damos a conocer los objetivos de la investigación, la justificación, los antecedentes nacionales, el marco teórico de la empresa EMAPACOP S. A (fecha de su creación su funcionamiento, misión, visión). En el Segundo Capítulo, detallamos Marco Teórico, el cual aborda todos los temas relacionados a: el manejo de los recursos humanos, gestión, estado financieros. El Tercer Capítulo, contiene la metodología empleada en la investigación, la cual permitió detallar de manera ordenada y coherente el estudio, que consiste en....

RESUMEN

El objetivo general de la investigación “El manejo contable en recursos humanos y de gestión en la empresa EMAPACOP S.A del distrito de Callería, periodo 2019 y 2020” fue poner en conocimiento la importancia de la contabilidad en la gestión del área de recursos humanos fundamental para la toma de decisiones y determinar lo importante de un buen uso de la planilla electrónica para la aceleración y optimización de este proceso. El método que se utilizó fue descriptivo, teniendo en cuenta el análisis documental como instrumento en referencia a al periodo 2019 y 2020.

Finalmente, en los resultados de la investigación se

INDICE

DEDICATORIAii
AGRADECIMIENTOiii
INTRODUCCIÓNiv
INDICE DE TABLAS
INDICE DE FIGURAS
CAPITULO I
ASPECTOS GENERALES
1.1 OBJETIVOS DEL ESTUDIO
1.1.1 OBJETIVO GENERAL
1.1.2 OBJETIVOS ESPECÍFICOS
1.2 JUSTIFICACIÓN DEL ESTUDIO
1.3 ANTECEDENTES
1.3.1 TESIS DE ANTECEDENTES NACIONALES
1.3.2 MARCO HISTORICO DE LA EMPRESA
CAPITULO II
MARCO TEÓRICO
CAPITULO III
3.1 METODOLOGÍA
3.1.1. TIPO DE INVESTIGACIÓN
3.1.2. DISEÑO DE INVESTIGACIÓN
CONCLUSIÓN
BIBLIOGRAFIA
ANEXOS

INDICE DE FIGURAS

Figura 1. Ubicación de la empresa EMAPACOP S.A.....	
Figura 2. Colocación de tubo en red de tubería.....	
Figura 3. Reparación de buzón obstruido.....	
Figura 4. Objetos de estudio de la contabilidad.....	
Figura 5. Libros contables obligatorios según el límite de ingresos.....	
Figura 6. Libros contables obligatorios según el límite de ingresos en el Régimen General.....	
Figura 7. Disposiciones y aplicación del T-Registro y PLAME.....	

CAPITULO I

ASPECTOS GENERALES

1.1 Objetivos del Estudio

1.1.1. Objetivo general

Evaluar la importancia de la gestión contable en el departamento de recursos humanos de la Empresa Municipal de Agua Potable y Alcantarillado de coronel Portillo (EMAPACOP S.A), en el periodo 2020-2021.

1.1.2. Objetivos específicos

- Identificar las actividades del proceso de elaboración de planillas en la Empresa Municipal de Agua Potable y Alcantarillado de coronel Portillo (EMAPACOP S.A).
- Proponer un proceso para reducir el tiempo destinado a la elaboración de planillas de “EMAPACOP S.A”.

1.2. Justificación del Estudio

La Planilla Electrónica (PE) nos permite de forma digital compartir, conjuntamente con los respectivos inspectores laborales; regulados la Ley N.º 28806, debido al proceso judicial sujeto a Ley N.º 26636, y Ley N.º 29497, Ley procesal de trabajo y la SUNAT es la encargada de fiscalizar, mediante acciones de control y legalidad del sistema de vínculos laborales, como son los derechos individuales y los derechos colectivos.

El análisis de la gestión de recursos humanos de la EMPRESA MUNICIPAL DE AGUA POTABLE Y ALCANTARILLADO DE CORONEL PORTILLO (EMAPACOP S.A). nos permitirá ver los alcances en el aspecto contable y el uso debido de los sistemas contables y sus alcances.

1.3. Antecedentes

Osores, (2018) “Planilla electrónica y obligaciones laborales en empresas constructoras Huancayo 2018”

Mediante el cual se vincula la conexión entre la planilla electrónica y el cumplimiento de las obligaciones laborales por parte de las empresas dedicadas a la construcción en la ciudad de Huancayo 2018, El uso de la planilla electrónica, aumenta de forma responsable el cumplimiento de las obligaciones laborales por parte de las empresas dedicadas a la construcción en la ciudad de Huancayo.

Se establece el vínculo del Plame y el cumplimiento de las obligaciones laborales por parte de las empresas dedicadas a la construcción en la ciudad de Huancayo 2018, el uso constante del Plame, cumplimiento de las obligaciones laborales por parte de las empresas dedicadas a la construcción en la ciudad de Huancayo.

1.4 Marco Histórico de la Empresa

Reseña histórica: La Empresa Municipal de Agua Potable y Alcantarillado de coronel Portillo Sociedad Anónima (EMAPACOP S.A.), Presta Servicios de Saneamiento con derecho privado, en las cuales sus actividades siguen las normativas dadas por la (SUNASS), y del Ministerio de vivienda, construcción y saneamiento (MVCyS); junto a la Dirección general de presupuesto público (DGPP)

del Ministerio de economía y finanzas (MEF). En tal sentido EMAPACOP S.A. nace a partir de la Unidad operativa (SENAPA-UCAYALI), siendo parte del Servicio nacional de agua potable y alcantarillado (SENAPA). Por decreto supremo N° 051-92-PCM.

En la Cual se da la transferencia a Título gratuito todos los bienes en relación de mencionada unidad operativa a la Municipalidad Provincial de coronel Portillo. Para luego, mediante resolución de alcaldía N°1502-A-92-MPCP aprueba la creación de Emapacop como Empresa municipal con derecho privado, la cual mediante escritura pública es constituida en el asiento N° 01, folio N° 401 del tomo 27 del Registro de sociedades mercantiles de Pucallpa, como “EMAPACOP S.A”. Es creada la empresa y se adecua al Marco de la Ley Orgánica de Municipalidades N.º 23583, he inicia sus actividades el 01 de Julio de 1,992. Ubicado en Jr. Julio C. Arana 316, Pucallpa.

Imagen 1

Ubicación EMAPACOP S.A

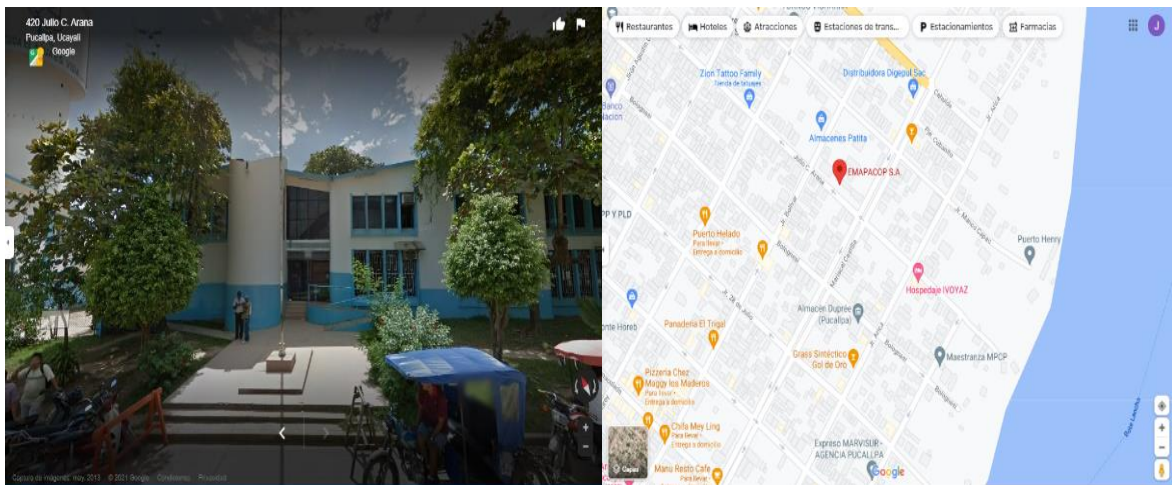

Fuente: (Google Maps,2014)

1.4.1 Objetivo de la Empresa

Siguiendo los estatutos las finalidades de la Empresa son: “Realizar todas las actividades vinculadas a la prestación de servicios de Agua potable y Alcantarillado Sanitario en el ámbito de su jurisdicción”.

Figura 2

Colocación de tubo en red de tubería



Fuente: EMAPACOP S.A

Teniendo como objetivo prestar el servicio de saneamiento, captación, tratamiento y la distribución de agua potable; de igual manera el tratamiento de Aguas Residuales.

Figura 3

Reparación de buzón obstruido



Fuente: EMAPACOP S.A

1.4.2 Visión

Somos una Empresa reconocida la cual brinda servicios de agua potable y alcantarillado de alta calidad, cantidad, continua y segura, cuenta con personas calificadas con el compromiso de mejorar el servicio, obteniendo de forma sostenida y creciente la rentabilidad económica y social, la cual contribuye con la conservación y preservación del medio ambiente.

1.4.3 Misión.

Brindar un servicio de calidad en agua potable y alcantarillado en beneficio de nuestra población, cuida el medio ambiente y aun costo accesible que nos permita un equilibrio financiero y económico de la empresa.

CAPITULO II

MARCO TEÓRICO

2.1 Contabilidad

2.1.1 Definición

“La Contabilidad es la técnica basada en un conjunto de reglas, documentación y procedimientos, provee información y permite el control de las operaciones de una empresa con el objeto de tomar decisiones en orden a un patrimonio” (Barrios, 2017, p.4)

Otra definición es: “Podemos definir la contabilidad como ciencia que orienta a los sujetos económicos para que éstos coordinen y estructuren en libros y registros adecuados la composición cualitativa y cuantitativa de su patrimonio...” (Omeñaca,2017, p.21)

También podemos considerar que: “La contabilidad se define como la ciencia, la técnica y el arte de reconocer, valorar, presentar y analizar las operaciones económicas y financieras que realiza una empresa durante un período determinado...” (Zapata,2017, p.21)

2.1.2 Objetivos

Con respecto a los objetivos encontramos en Omeñaca (2017):

El objetivo Principal es ser una herramienta útil que informa las diversas y variedad de datos que nos pueda brindar la contabilidad, nos permite tener una perspectiva de cierta manera: a) dar a conocer la situación financiera de la empresa, ya sea el aspecto económico (cuantitativo) como en el aspecto financiero. Los

inventarios y Balances son instrumentos fundamentales que nos permitirá obtener la información que presentaremos. b) dar a conocer los resultados obtenidos en cada ejercicio económico, de los cuales nos mostrara, el crecimiento económico en forma de ganancia o el porqué de las pérdidas que se pueda tener en un periodo de tiempo. c) dar a conocer el motivo de los resultados. Es de importancia el saber «cuánto» ha ganado y/o del porque hubo perdidas, es tener conocimiento pleno del «porqué» de esos malos resultados y de esos buenos resultados, para tratar de corregir errores que conlleven a gastos e incrementar ingresos en los periodos posteriores.

Zapata (2017) también describe los objetivos principales de la contabilidad:

- 1.Tener un sistema de registro que nos permita saber el movimiento económico en la cual se logre el reconocimiento y valoración en la presentación de estos, mediante el proceso contable.
- 2.Obtener resultados económicos de las operaciones de forma integral durante un periodo económico e identificar y clasificar los Costos, Gastos e Ingresos.
- 3.Establecer la Situación financiera, patrimonio en la empresa, mediante la medición de los activos y pasivos, y que estas este siempre disponibles.
- 4.Dar a conocer el flujo del efectivo y los resultados de sus cuentas financieras.
- 5.Analizando e interpretando la situación económico-financiera, de las cuales nos permitirá obtener formas de medir nuestras fortalezas o debilidades en la empresa.
- 6.Tener opciones que nos permitan tomar decisiones gerencial viables que nos beneficie para afrontar problemas o aprovechar posibles oportunidades.
- 7.maximizar el uso de los recursos financieros de la empresa que nos permita tener el control permanente de las actividades mercantiles y el posible efecto que se obtendría.

Figura 4

Objetos de estudio de la contabilidad

a) Objeto contable general:	Corresponde a las proposiciones que formulan un objeto de estudio contable, material o formal, que es aplicable a todos los modelos contables en general, no es potestativo de una dimensión en particular. Las otras tres categorías corresponden a los modelos contables específicos (ambiental, social y económico), donde para cada uno de ellos se identifican los objetos de estudio determinados relacionados con cada aplicación particular.
b) Objeto contable ambiental:	Corresponde a las proposiciones que fundamentan el objeto de estudio de la contabilidad, asociado con la dimensión ambiental.
c) Objeto contable social:	Corresponde a las proposiciones que fundamentan el objeto de estudio de la contabilidad, asociado con la dimensión social.
d) Objeto contable económico:	Corresponde a las proposiciones que fundamentan el objeto de estudio de la contabilidad, asociado con la dimensión económica. Por efectos de estudios disciplinares se presentarán de forma separada las proposiciones que identifican el objeto de estudio de la contabilidad asociado con la administración.

Fuente: Montes, Mejía, y Mora, 2013

2.1.3 Elementos Principales

Dentro de los elementos que conforman el estudio de las cuentas de una empresa, encontramos:

Activos. En términos prácticos son todas aquellas cuentas que suponen un beneficio e inyección de efectivo para la empresa o negocio.

Pasivos. Son aquellas deudas que se generan en la empresa con la finalidad de poner en funcionamiento las operaciones, como: gastos de alquiler, pago de servicios, remuneración del personal, etc.

Capital, En términos prácticos viene a ser todo aquello que supone una inversión y/o liquidez de una empresa, resulta de la diferencia entre los activos y los pasivos durante un periodo de tiempo diferente, esta diferencia no siempre será igual, dada los movimientos y operaciones de la empresa que opera analizando el mercado de su entorno.

Libros contables. Los libros contables son asientos que permiten organizar los datos y cuentas de las empresas, con la finalidad de poder realizar un análisis financiero, sobre las pérdidas o ganancias durante un periodo de tiempo determinado.

Los principales libros contables son: Libro Diario, Libro Mayor, Libro de Inventarios y Balances, Libro Caja y Banco, Registro de Compra y Ventas. Sin embargo, llevar o no uno de ellos va a depender de acuerdo a las normas y declaraciones de la Superintendencia Nacional de Aduanas y Administración Tributaria (SUNAT). Dichas disposiciones y reglas se detallan a continuación:

Por lo tanto, se estará en la obligación de llevar los siguientes libros y registros contables:

En el Nuevo Régimen Único Simplificado - NRUS: No es obligatorio el uso de libros y/o registros contables. Sólo se tiene que guardar todos los comprobantes de pago que demuestren o sean medio probatorio como sustentos de las compras que se realiza, de forma cronológica.

En el Régimen Especial de Renta - RER: Es de carácter obligatorio tener Registro de Compras y Ventas.

En el Régimen MYPE Tributario - RMT: De acuerdo a los ingresos anuales, los contribuyentes del RMT deberán llevar los siguientes libros y registros contables:

Figura 5

Libros contables obligatorios según el límite de ingresos

Limite de ingresos	Libros obligados a llevar
Ingresos Neto hasta 300 UIT	<ul style="list-style-type: none">• Registro de ventas• Registro de compras• Libro Diario de Formato Simplificado
Ingresos Netos desde 300 UIT hasta 500 UIT	<ul style="list-style-type: none">• Registro de Ventas• Registro de Compras• Libro Diario• Libro Mayor
Ingresos Netos mayores a 500 UIT y que no superen las 1,700 UIT	<ul style="list-style-type: none">• Registro de Compras• Registro de Ventas• Libro Diario• Libro Mayor• Libro de Inventarios y Balances

Fuente: SUNAT

En el Régimen General - RG: De acuerdo a los ingresos anuales se llevará de forma obligatoria los siguientes libros contables.

Figura 6

Libros contables obligatorios según el límite de ingresos en el Régimen

Límite de ingresos	Libros obligados a llevar
Ingresos Netos hasta 300 UIT	<ul style="list-style-type: none">• Registro de ventas• Registro de compras• Libro Diario de Formato Simplificado
Ingresos Netos desde 300 UIT hasta 500 UIT	<ul style="list-style-type: none">• Registro de Ventas• Registro de Compras• Libro Diario• Libro Mayor
Ingresos Netos mayores a 500 UIT y que no superen las 1,700 UIT	<ul style="list-style-type: none">• Registro de Compras• Registro de Ventas• Libro Diario• Libro Mayor• Libro de Inventarios y Balances
Ingresos Netos anuales mayores a las 1,700 UIT	Contabilidad completa, comprende: Libro Caja y Bancos, Libro de Inventarios y Balances, Libro Diario, Libro Mayor, Registro de Ventas y Registro de Compras.

General

Fuente: SUNAT

2.1.4 Tipos de Contabilidad

El estudio y análisis del manejo contable de una empresa suele ser bastante amplia, por lo que esta ciencia, necesita de subdivisiones para clasificar mejor los recursos, cuentas y patrimonio de las misma. La clasificación que se muestra a continuación esta ordenada según Valdivia (2012):

- I. Contabilidad de Servicios
- II. Contabilidad de Privada
- III. Contabilidad Tecnológica
- IV. Contabilidad Internacional
- V. Contabilidad de Empresas o de Sectores Económicos
- VI. Contabilidad Científica.
- VII. Contabilidad Gubernamental
- VIII. Contabilidad de Especialidades
- IX. Contabilidad Social
- X. Contabilidad Especial

2.2 Recursos Humanos

2.2.1 Definición

El área de Recursos Humanos en una empresa está a cargo de la búsqueda de nuevos talentos, seleccionarlos y capacitarlos a aquellas personas que postulan al trabajo, se tiene que llevar un orden sobre condiciones, beneficios la cual se les otorgara.

El área de Recursos humanos es de suma importancia en todas las empresas, nos permite la búsqueda del crecimiento y desarrollo de acuerdo a los cambios y mejoras que se den de forma gradual para un crecimiento tanto personal como profesional, que nos permita lograr obtener colaboradores altamente capacitados para los puestos requeridos y del crecimiento de la empresa y de su personal.

2.2.2 Tipos de Recursos

El gestionar la fuerza de trabajo (capital humano) no es una labor sencilla, ya que las diversas actividades a realizar de forma continua, a partir de la gestión de los contratos y las nóminas, (ver la contratación de nuevos colaboradores y el despido de los que no trabajan de forma óptima) y precaver las necesidades futuras, mejorando las remuneraciones, desarrollando metas enfocadas en las distintas áreas y de manera individual, teniendo en cuenta las relaciones dentro del trabajo en equipo mermando posibles conflictos internos, etc.

- a) Reclutar y Seleccionar: El Equipo del área de Recursos Humanos las cuales integran, profesionales capaces de buscar personal idóneo en las vacantes para los puestos dentro de la empresa, haciendo cumplir las políticas y normas internas de contratación por las autoridades.
- b) Compensación y beneficios laborales: Es importante que los colaboradores reciban un pago acorde a sus labores, que les permita vivir de forma digna y gocen de un seguro de salud que por ley les corresponde, cobertura de discapacidad y seguro de vida. El Equipo de RR. HH suele realizar una encuesta salarial, mediante un análisis de datos salariales de acuerdo al rubro al que se dedique la empresa;

elabora y distribuye informes que apoyen a la negociación de paquetes beneficiosos con los proveedores.

- c) Seguridad y Salud: Es fundamental prevenir las enfermedades y accidentes que se puedan dar en función de sus labores. Brindar cursos (capacitaciones) que garanticen el uso debido y aplicación de las normas de seguridad laboral.
- d) Clima Laboral: Es importante saber sobre el clima laboral y la comodidad de los colaboradores que conlleven a evitar, resolver posibles situaciones adversas que limiten del desempeño óptimo de los trabajadores. El adecuado ambiente laboral y relaciones positivas entre los colaboradores y el empleador evita una disminución de la moral lo que conlleva a una mayor productividad.
- e) Formación y desarrollo: Es importante la capacitación y el desarrollo del personal, en búsqueda de su crecimiento tanto profesional como personal, de manera que se evaluara periódicamente para mejorar los resultados.
- f) Gestión de riesgos: Se enfoca para disminuir el riesgo organizacional, para ello el área de RR. HH, elabora estrategias y analiza las distintas áreas con el fin de identificar posibles puntos de quiebre que podría causar un potencial daño.
- g) Gerente y directores: El Gerente es la conexión entre los colaboradores y la empresa, participan reuniones estratégicas que la empresa da y comienda las políticas de contratación y compensaciones salariales.

El jefe de RR. HH cuenta con pleno conocimiento acerca de la gestión y desarrolla objetivos a cada departamento y trabaja de la mano con él personas para lograrlas.

2.2.3 Funciones del Departamento de Recursos Humanos

A) Establecer políticas en la selección de personal

Mediante el sistema de gestionar mediante mecanismos como descripción del puesto laboral "DPT", se encarga de la selección de personal y la contratación de colaboradores que cumplan con los requisitos para la compañía. Las labores realizadas son: elaboración de pruebas de acceso, entrevistas, la criba curricular, que permitan la buena evaluación de los candidatos y potenciales nuevos miembros en el puesto laboral.

B) Establece políticas de formación

El área de recursos humanos se encarga de crear un plan de formación empresarial. Con ello lograr conocer e identificar las necesidades de cada área o departamentos y la situación laboral de todos los colaboradores de la empresa. De igual manera se encarga del manejo presupuestal de la empresa que utilizara para formar, gestionar el crédito de fundación estatal para crear nuevos empleos.

C) Establece políticas de desempeño y evaluación

El área de RR. HH se encarga de diseñar el proceso de evaluación de empleados: como evaluar, que evaluar, de igual manera es fundamental determinar que reconocimientos notan cada miembro de la empresa respecto a sus superiores sobre sus labores desempeños, cada cierto periodo, etc.

D) Establece políticas retributivas

La política retributiva es la política más accesible dentro de la organización. Sin políticas bien definidas y estructuradas, se puede suponer problemas de forma diaria en la gestión de conflictos producidos por agravios comparativos o percepciones de injusticia. El área de recursos humanos define los grados y topes salariales, el paquete retributivo (retribución fija, variable y otros beneficios) por puestos, los beneficios sociales, el sistema de retribución flexible o cualquier otro sistema de incentivos.

E) Gestión del talento

La labor recomendada en la gestión de RR. HH es la identificación potenciales talentos dentro de la empresa. De Ahí como punto de partida se estructurará el mapa acorde al desempeño para definir si el empleado es parte del puesto correcto siendo parte de la organización en el correcto puesto desempeñando este vaya mostrando su potencial y en desarrollo. Teniendo en cuenta estos aspectos formara un sólido grupo de trabajo.

G) Administración

También es fundamental el aspecto administrativo del departamento. Esta área se recopila información de carácter administrativo como elaborar las nóminas, los términos legales de acuerdo a ley para la contratación, la documentación debida en caso de termino de vínculos laborales (despidos), la gestión manteniendo actualizada los expedientes de cada colaborador, etc.

2.2.4 Herramientas del Departamento de Recursos Humanos

2.2.4.1 Redes Sociales que Funcionen Internamente

En la actualidad hay una diversa variedad de redes sociales que nos permiten mantener una fluida comunicación permanente con el equipo de trabajo, nos une en

un solo canal no importa si son de distintas áreas, esto nos permite una comunicación fluida adecuadamente, manteniéndonos comunicados en todo momento.

2.2.4.2 Plataformas para Incentivar Empleados

Son métodos que nos permiten crear actividades o dinámicas, motivando a los colaboradores a ser parte y fomentar su libre participación.

2.2.4.3 Aplicaciones para el Aprendizaje

Nos permite fomentar crecimiento constante entre todos los colaboradores, brindando talleres en la cual pueden ser partícipes, capacitaciones o talleres para el desarrollo de sus habilidades y puedan desenvolverse mejor en sus puestos de trabajo.

2.2.4.4 Plataforma para Gestionar el Pago de Empleados

Es un gran soporte tecnológico que nos permite tener una base de datos teniendo información exacta cada colaborador y las fechas de vacaciones que por ley les corresponde.

2.3 Libro de Planilla de Pago de Remuneraciones

2.3.1 Definición

Es un Libro contable que nos permite tener la información actualizada de los colaboradores y que toda empresa maneja en la tenemos información detallada de cada empleado, de tal manera que se tiene información de carácter laboral y datos personales, fechas de inicio y términos de contratos, información de salarios de cada uno de ellos, datos de descuentos acorde a ley o convenios con instituciones financieras, entre otros.

2.3.2 Base Legal

Decreto Supremo N.º 001-98-TR

Artículo 1.- Los empleadores en la cual sus colaboradores (trabajadores) tengan vínculos laborales en el sector privado y las cooperativas de trabajadores, en relación a sus miembros y socios trabajadores, está obligado de llevar su Planillas de Pago, en conformidad con la normativa contenidas en el Decreto Supremo.

Artículo 2.- La planilla podrán ser llevadas, a libre elección del empleador, en libros contables, hojas de información o almacenadas tecnológicamente. De elegirse el uso de microformas, será de aplicación el Decreto Legislativo N.º 681, sus modificatorias, normas complementarias y reglamentarias.

Artículo 3.- Los empleadores deberán tener un registro sus trabajadores en sus planillas, dentro de las setenta y dos (72) horas de inicio de sus actividades como parte de la empresa, no importa si es un contrato por tiempo indeterminado sujeto a modalidad o a tiempo parcial.

Artículo 4.- Es facultad del empleador llevar más de una Planilla de Pago, en función a la categoría, centro de trabajo o cualquier otra pauta que considere conveniente, dentro de un criterio de razonabilidad.

Las planillas de diferentes centros de trabajo de una misma empresa, podrán ser centralizadas y llevadas en cualquiera de ellos. En este caso cada centro de trabajo deberá constar con una copia simple de las planillas que les correspondan y de las boletas de pago a que se refiere el Artículo 18 del presente Decreto Supremo, siempre que se encuentre en una circunscripción territorial distinta al de la Autoridad Administrativa de Trabajo que autorizó la planilla centralizada. (*) Artículo modificado

por el Artículo 1 del Decreto Supremo N.º 017- 2001-TR del 07-06-2001. Artículo 5.- Cuando el empleador opte por llevar sus planillas mediante microformas, deberá utilizar un medio físico de almacenamiento de información que no permita ser regrabado y que sea individualmente identificable.

2.3.3 Importancia

Mediante dichos libros, los trabajadores cuentan con el respaldo y/o sustentación de vinculo laborar con su empleador eso permitirá que el Ministerio de Trabajo y de Promoción Social mediante verificaciones e inspecciones a los centros de trabajo verifican el cumplimiento de los derechos (para los trabajadores) y obligaciones (empleadores) laborales debidamente:

A. Derechos de los trabajadores:

- Aportes
- Remuneraciones
- Horas extras
- CTS
- Bonificaciones
- Gratificaciones

B. Obligaciones de los empleadores:

- Gratificaciones

- Todos los aportes.
- Descansos a trabajadores
- Todas las remuneraciones
- Etc.

2.3.4 Planilla Electrónica

Es el registro mediante el cual el empleador informa a la Sunat sobre sus colaboradores, jubilados, prestadores de servicios, practicantes o de terceros. Debes registrarla todos los meses de acuerdo al cronograma de vencimientos mensuales, según el último dígito de tu RUC.

La Planilla Electrónica tiene dos componentes: Registro de Información Laboral (T-Registro) y la Planilla Mensual de Pagos (PLAME).

2.3.4.1 T-Registro

Es el registro de información laboral, mediante el cual da a conocer datos del empleador, trabajadores, pensionistas, prestadores de servicios, personal en formación o de terceros, practicantes y derechohabientes.

2.3.4.2 PLAME

Se refiere a la planilla de pagos mensuales, conteniendo información de carácter laboral, de seguridad social y otros datos sobre los ingresos de tus colaboradores y sus derechohabientes.

Los derechohabientes son los familiares del trabajador, jubilados u otro asegurado al EsSalud en el cual empleador debe inscribir a través de Sunat Operaciones en Línea - SOL, para que accedan a sus prestaciones.

Obligaciones

Es de carácter obligatorio el llevar la Planilla Electrónica como empleador si:

- Tienes a tu cargo uno o más trabajadores, pensionistas, prestadores de servicios, personal en formación o de terceros.
- Cuentas con trabajadores o pensionistas que sean asegurados al Sistema Nacional de Pensiones.
- Te encuentras obligado a hacer alguna retención de cuarta o quinta categoría.
- Tienes a tu cargo uno o más artistas, de acuerdo a lo previsto en la Ley N° 28131.
- Contrataste los servicios de una Entidad Prestadora de Salud (EPS) u otorgas servicios propios conforme a lo dispuesto en la Ley N° 26790.
- Suscribiste con Essalud un contrato por Seguro Complementario de Trabajo de Riesgo (SCTR).
- Gozas de estabilidad jurídica o tributaria.
- No estás obligado a llevar la Planilla Electrónica como empleador si:
 - Empleas trabajadoras del hogar.
 - Empleas trabajadoras de construcción civil de manera eventual.
 - Contratas prestadoras de servicios que generan renta de cuarta categoría y no tienen calidad de agentes de retención.

Las entidades del Estado que cuentan con trabajadores bajo la modalidad CAS, están obligadas a registrarlos en el T-Registro de la misma manera que a un trabajador dependiente, el día en que ingresa a trabajar (Gobierno del Perú, 2021).

Figura 7

Disposiciones y aplicación del T-Registro y PLAME

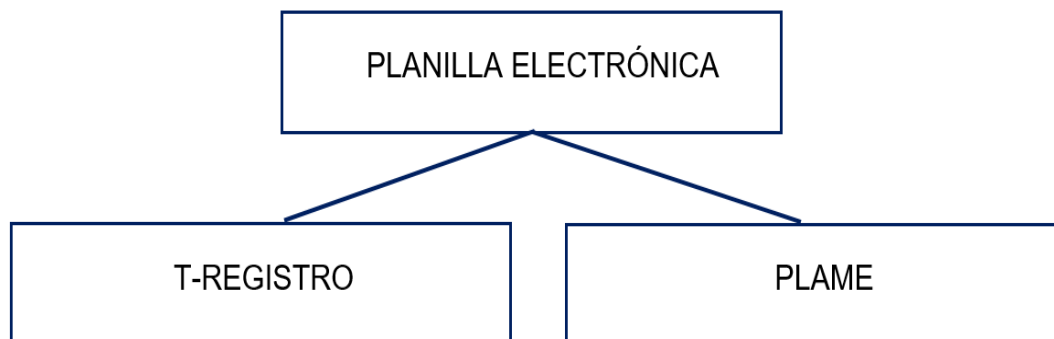

Fuente: Elaboración propia

CAPITULO III

CASO PRACTICO DEL ANALISIS SOBRE EL MANEJO CONTABLE DE LOS RECURSOS HUMANOS Y DE GESTION DE LA EMPRESA EMAPACOP S.A

3.1 Metodología

3.1.1. Tipo de Investigación

El estudio fue de tipo descriptivo, según Tamayo y Tamayo (2006), el tipo de investigación descriptiva, comprende la descripción, registro, análisis e interpretación de la naturaleza actual y la composición o procesos de los fenómenos; el enfoque se hace sobre conclusiones dominantes o sobre cómo una persona, grupo, cosa funciona en el presente; la investigación descriptiva trabaja sobre realidades de hecho, caracterizándose fundamentalmente por presentarnos una interpretación correcta.

3.1.2. Diseño de Investigación

El diseño de nuestra investigación fue no experimental. “La investigación que se realiza sin manipular deliberadamente variables. Lo que hacemos es observar fenómenos tal y como se dan en su contexto natural para después analizarlos” (Gómez, 2006, p. 102)

RESULTADOS

Objetivo específico 1:

Flujograma del proceso de elaboración de planillas de la empresa EMAPACOP S.A.

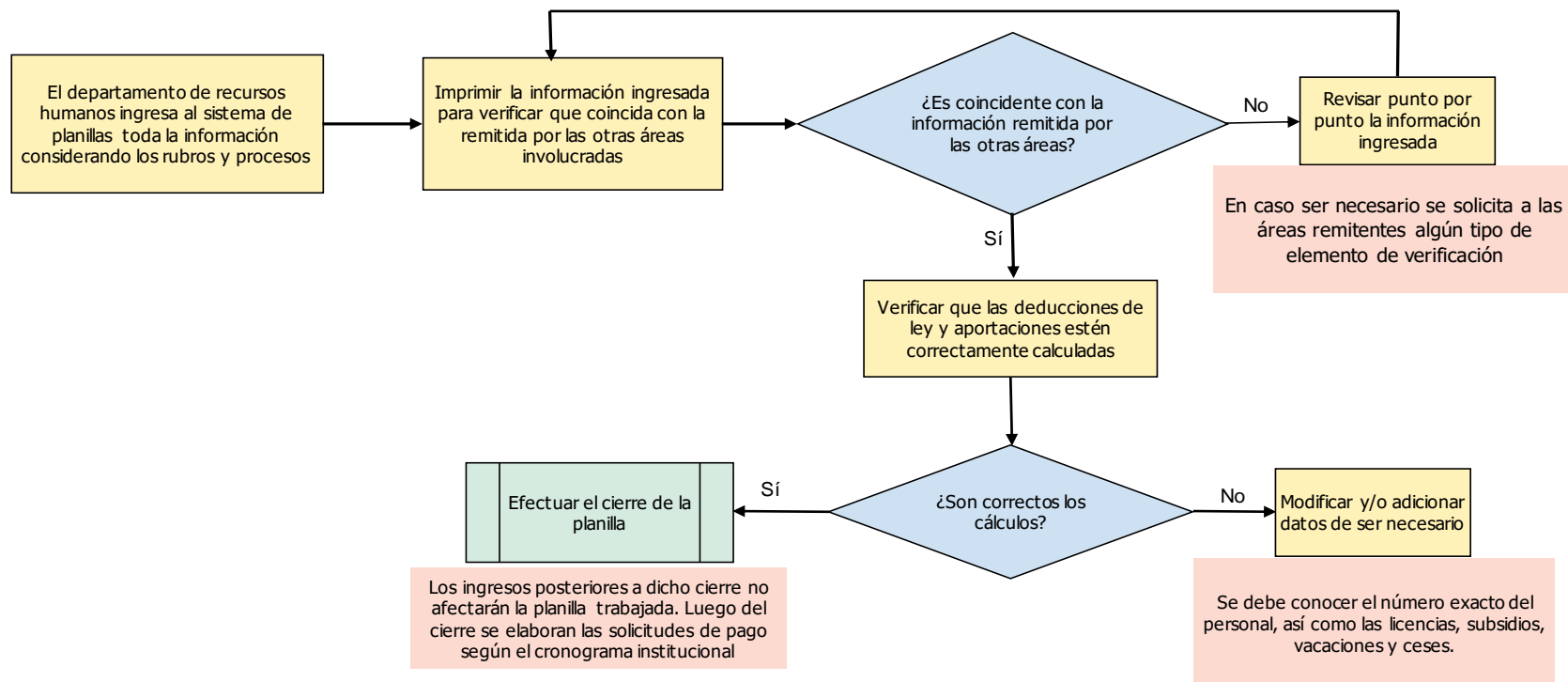

Para el primer objetivo específico se elaboró el flujograma de elaboración de planillas de la empresa EMAPACOP S.A.

La elaboración de las planillas se realiza en el departamento de Recursos Humanos, donde se ingresa al sistema de planillas toda la información teniendo en consideración los rubros y procesos en los que se desempeñan los trabajadores. Seguidamente se verifica la información remitida por las otras áreas involucradas si la información no coincide se revisa minuciosamente la información ingresada si es necesario se solicita a las áreas remitentes algún tipo de elemento de verificación. Si la información ingresada si coincide se procede a verificar que las deducciones de ley y las aportaciones se encuentren correctamente vinculadas si los cálculos son los correctos se efectúa el cierre de la planilla, luego del cierre de la planilla se elaboran las solicitudes de pago según el cronograma institucional. Si la información no coincide con las deducciones de ley se realizan modificaciones o adiciona información si están son necesarias.

Objetivo específico 2:

Para el segundo objetivo se encontró que debido a las normas estrictas y protocolos de la empresa no se logró mejorar el proceso de elaboración de planillas.

CONCLUSIONES

1. En tanto al primer objetivo se lleva un registro sistematizado de todos los hechos económicos a partir del reconocimiento, la valoración y la presentación de estos, utilizando el proceso contable. Se llegó a la conclusión de que la información si esta sistematiza puesto que la empresa realiza el ingreso de información y se verifica y se corrige la información de ser necesario.

2. para el segundo objetivo que es optimizar la utilización de los recursos financieros de la empresa a través del control permanente de las actividades mercantiles y el impacto que de ellas se derivan se llegó a la conclusión de que debido a los protocolos que maneja la empresa no se puede realizar ningún tipo de mejora.

BIBLIOGRAFÍA

- Barrios, E.A (2017). La contabilidad y los sistemas de información contable en las organizaciones. Universidad Nacional de la Patagonia Austral. Recuperado de: https://www.unpa.edu.ar/sites/default/files/publicaciones_adjuntos/LA%20CONTABILIDAD%20Y%20LOS%20SISTEMAS%20DE%20INFORMACION_EDUARDO%20BARRIOS.pdf
- Centro de Enseñanza Superior Cardenal Cisneros. (2019, 6 marzo). GESTIÓN DE RECURSOS HUMANOS: QUÉ ES, FUNCIONES Y OBJETIVOS. Universidad Cardenal Cisneros. Recuperado 13 de diciembre de 2021, de <https://www.universidadcisneros.es/blog/gestion-de-recursos-humanos-que-es-funciones-y-objetivos/>
- Gobierno del Perú (2021). *Planilla electrónica*. Recuperado de: Planilla Electrónica - Gobierno del Perú (www.gob.pe)
- Grupo Edebe. (s. f.). El departamento de Recursos Humanos. Edebe. https://www.edebe.com/educacion/documentos/830029-0-529-830029_la_oarh_cast.pdf
- McGraw-Hill. (s. f.). El área de recursos humanos. Mheducation. <https://www.mheducation.es/bcv/guide/capitulo/8448169352.pdf>
- Ministerio de Trabajo y Promoción del Empleo (2005). *Decreto Supremo N.º 001-98-TR*. Recuperado de: [1_DECRETO_SUPREMO_001_28_01_98.pdf](https://www.congreso.gob.pe/1_DECRETO_SUPREMO_001_28_01_98.pdf) (congreso.gob.pe)
- Montes, C., Mejía, E., y Mora, G. (2013). Identificación del objeto de estudio de la contabilidad. *Libre Empresa* (19), 51 - 70.

Omeñaca, J. (2017). Contabilidad general 13va edición. Deusto. Recuperado de:
<https://www.marcialpons.es/media/pdf/9788423427574.pdf>

QuestionPro. (s. f.). ¿Cuáles son las funciones del departamento de recursos humanos? <https://www.questionpro.com/blog/es/funciones-del-departamento-de-recursos-humanos/>

Superintendencia Nacional de Aduanas y Administración Tributaria (s.f). Libros Y registros. Recuperado de: <https://emprender.sunat.gob.pe/tributando/registros-contables/libros-registros-contables>

Tamayo, R. y Tamayo, M. (2006). Diccionario de la investigación científica (Segunda edición ed.). Limusa.

Valdivia, R.A (2012). *Nueva clasificación mundial de tipos de contabilidad*. Revista de la Facultad de Ciencias Contables. Vol. 20 N.º 37 p. 54-60 Recuperado de:
<a06v35n1.pdf> (unmsm.edu.pe)ds

Zapata, P. (2017). Contabilidad general 8va edición. Alfaomega Colombiana S.A.
Recuperado de:
https://www.academia.edu/49055105/Contabilidad_general_NIIF_Pedro_Zapata_Sanchez

ANEXOS

Anexo 1

CONSULTA RUC: 20128985841 - EMPRESA MUNICIPAL DE AGUA POTABLE Y ALCANTARILLADO DE CORONEL PORTILLO SOCIEDAD ANONIMA			
Número de RUC:	20128985841 - EMPRESA MUNICIPAL DE AGUA POTABLE Y ALCANTARILLADO DE CORONEL PORTILLO SOCIEDAD ANONIMA		
Tipo Contribuyente:	SOCIEDAD ANONIMA		
Nombre Comercial:	EMAPACOP S. A		
Fecha de Inscripción:	04/05/1993	Fecha Inicio de Actividades:	05/11/1992
Estado del Contribuyente:	ACTIVO		
Condición del Contribuyente:	HABIDO		
Dirección del Domicilio Fiscal:	JR. JULIO C. ARANA NRO. 433 URBANA UCAYALI - CORONEL PORTILLO - CALLERIA		
Sistema de Emisión de Comprobante:	MECANIZADO	Actividad de Comercio Exterior:	SIN ACTIVIDAD
Sistema de Contabilidad:	COMPUTARIZADO		
Actividad(es) Económica(s):	Principal - 3600 - CAPTACIÓN, TRATAMIENTO Y DISTRIBUCIÓN DE AGUA		
Comprobantes de Pago c/aut. de impresión (F. 806 u 816):	FACTURA BOLETA DE VENTA NOTA DE CREDITO NOTA DE DEBITO GUIA DE REMISION - REMITENTE		
Sistema de Emisión Electrónica:	FACTURA PORTAL DESDE 12/07/2017 DESDE LOS SISTEMAS DEL CONTRIBUYENTE. AUTORIZ DESDE 24/01/2020 SEE-FACTURADOR. AUTORIZ DESDE 29/12/2016		
Emisor electrónico desde:	29/12/2016		
Comprobantes Electrónicos:	FACTURA (desde 29/12/2016), BOLETA (desde 24/01/2020)		
Afiliado al PLE desde:	01/01/2013		
Padrones:	Incorporado al Régimen de Agentes de Retención de IGV (R.S.182-2018) a partir del 01/09/2018		

Anexo 2

Organigrama funcional de EMAPACOP S. A

ORGANIGRAMA FUNCIONAL DE EMAPACOP S.A.
PROCESO - (CUARTO NIVEL)

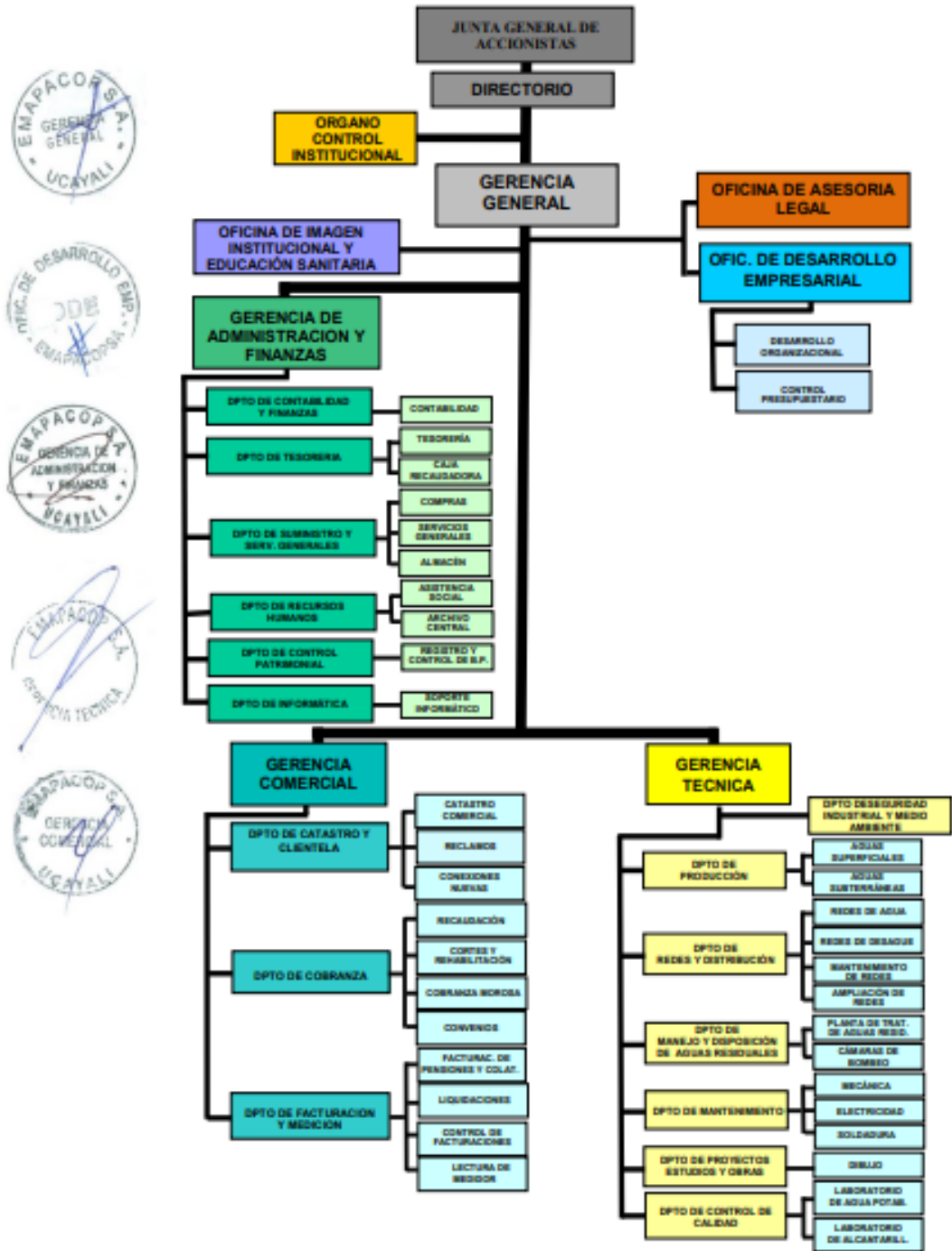

Anexo 3

Convenio de Practicas Pre-Profesionales

EMAPACOP S.A.
EMPRESA MUNICIPAL DE AGUA POTABLE Y
ALCANTARILLADO DE CORONEL PORTILLO S.A.

**Agua
Pucallpa**

CONVENIO DE PRACTICAS PRE-PROFESIONALES

Conste por el presente documento que se firma por triplicado, el Convenio de Prácticas Pre-Profesionales, celebrado de conformidad con el Artículo 12° y siguientes, de la Ley sobre Modalidades Formativas Laborales, Ley N° 28518, y su Reglamento aprobado mediante el Decreto Supremo N° 007-2005-TR, que se celebra una parte la **EMPRESA MUNICIPAL DE AGUA POTABLE Y ALCANTARILLADO DE CORONEL PORTILLO S.A.**, el **CENTRO DE FORMACIÓN PROFESIONAL** (en adelante C.F.P.) "**UNIVERSIDAD ALAS PERUANAS – FILIAL PUCALLPA**", y **EL PRACTICANTE SR. JENNER JOSE ESPINOZA RIOS**, de acuerdo a los términos y condiciones siguientes:

DATOS GENERALES:

A. LA EMPRESA

Razón Social : **EMAPACOP S.A.**
RUC : 20128985841
Domicilio : Jr. JULIO C. ARANA N° 433
Actividad Económica : PRESTACION DE SERVICIOS DE AGUA Y DESAGUE
Representante : Ing. Mirko Felix Jurado Dueñas - Gerente General
DNI del Rpte. : D.N.I. 10621651

B. DEL CENTRO DE FORMACION PROFESIONAL

Razón Social : **UNIVERSIDAD ALAS - PERUANAS FILIAL PUCALLPA**
RUC : 20303063766
Domicilio : AV. ARBORIZACIÓN 175, MZ 142 C LT 01
Representante : DR. JOSE EDUARDO CASTILLO CARAZAS
DNI del Rpte. : DNI N° 00115071

C. EL PRACTICANTE

Nombre : **JENNER JOSE ESPINOZA RIOS**
Doc. de Identidad : D.N.I. N° 45673531
Nacionalidad : PERUANA
Fecha de Nacimiento : 25 DE ABRIL DE 1989
Sexo : MASCULINO
Domicilio : JR. RODOLFO ESPINAR N°112 - CALLERIA
Nivel del Practicante : ESTUDIANTE
Especialidad : CIENCIAS CONTABLES Y FINANCIERA
Área de Capacitación : APOYO EN EL DEPARTAMENTO DE RECURSOS HUMANOS.



D. CONDICIONES DEL CONVENIO

Plazo de duración : Desde el 04/02/2020 hasta el 04/05/2020
Días de las prácticas : LUNES A VIERNES
Horario de las prácticas : 7:30 a.m.- 12: 30 p.m. y de 01:30 p.m.- 4:30 p.m.
(La empresa otorgará al beneficiario el tiempo de refrigerio en las mismas condiciones en que es concedido a sus trabajadores)
Subvención Económica : S/. 930.00 Soles (Sujeto a variación de acuerdo a las necesidades de la empresa).
Prácticas Pre-Profesionales: DEPARTAMENTO DE RECURSOS HUMANOS



CLAÚSULAS DEL CONVENIO:

PRIMERO: EL PRACTICANTE, manifiesta su interés y necesidad de efectuar su práctica Pre profesional, durante su condición de estudiante, para aplicar sus conocimientos, habilidades aptitudes, mediante el desempeño en una situación real de trabajo. Por su parte, **EMAPACOP S.A.** acepta colaborar, tanto con la **UNIVERSIDAD ALAS - PERUANAS FILIAL PUCALLPA**, como con **EL PRACTICANTE**, en su tarea formativa.

SEGUNDO: EL PRACTICANTE, desempeñará las actividades formativas de APOYO EN GERENCIA GENERAL en el DEPARTAMENTO DE RECURSOS HUMANOS de acuerdo a los datos generales en el literal (D).

TERCERO: Para efectos del presente Convenio **EMAPACOP S.A.**, se obliga a:

- 1) Brindar orientación y capacitación técnica y profesional a **EL PRACTICANTE**, dentro de su área de formación académica, así como evaluar sus prácticas.
- 2) Designar a un supervisor para impartir la orientación correspondiente a **EL PRACTICANTE**, y para verificar el desarrollo y cumplimiento del Plan Específico de Aprendizaje.
- 3) Emitir los informes que requiera la **UNIVERSIDAD ALAS - PERUANAS FILIAL PUCALLPA**, en relación con las actividades de **EL PRACTICANTE**.
- 4) No cobrar suma alguna por la formación otorgada.
- 5) Pagar puntualmente a **EL PRACTICANTE**, La subvención mensual convenida en la Cláusula Séptima del presente convenio.
- 6) Otorgar a **EL PRACTICANTE**, una subvención adicional equivalente a media subvención económica mensual cada seis meses de duración continua de las prácticas.
- 7) Otorgar un descanso de quince (15) días debidamente subvencionados cuando la duración de las prácticas sea superior a doce (12) meses, teniendo en cuenta la acumulación de los periodos intermitentes que hubiera realizado **EL PRACTICANTE**.



8) Cubrir los riesgos de accidentes y salud ocurridos en las instalaciones de la Empresa EMAPACOP S.A, de **EL PRACTICANTE**, a través del Seguro Complementario de Riesgo (SCTR).

9) Expedir la certificación de Prácticas Pre Profesionales correspondiente.



CUARTO: Para efectos del presente convenio **EL PRACTICANTE**, se obliga a:

- 1) Suscribir un convenio de Práctica con **EMAPACOP S.A.** acatando las disposiciones formativas que se le asignen.
- 2) Desarrollar sus Prácticas Pre Profesionales con disciplina y responsabilidad.
- 3) Cumplir con el desarrollo del Plan Específico de Aprendizaje que aplique **EMAPACOP S.A.**
- 4) Sujetarse a las disposiciones administrativas internas que le señale **EMAPACOP S.A.**

QUINTO: Son obligaciones de la **UNIVERSIDAD ALAS PERUANAS – FILIAL PUCALLPA:**

1. Planificar y desarrollar los programas formativos que respondan a las necesidades del mercado laboral con participación del sector productivo.
2. Dirigir y conducir las actividades de formación de **EL PRACTICANTE**, en coordinación con **EMAPACOP S.A.**
3. Supervisar, evaluar y certificar las actividades formativas de **EL PRACTICANTE**.
4. Coordinar con la empresa el mecanismo de monitoreo y supervisión de las actividades que desarrolla **EL PRACTICANTE**.



SEXTO: LA EMPRESA concederá a **EL PRACTICANTE**, una subvención económica mensual de **S/. 930.00 Soles**.

El **PRACTICANTE** declara tener conocimiento que de conformidad con el Artículo 47° de la Ley, esta subvención económica mensual no tiene carácter remunerativo y no esta afecta al pago del Impuesto a la Renta, otros impuestos, contribuciones ni aportaciones de ningún tipo a cargo de EMAPACOP S.A.



La subvención económica mensual no está sujeta a ningún tipo de retención a cargo de **EL PRACTICANTE**. Salvo afiliación facultativa por parte de ésta a un sistema pensionario.

SEPTIMO: EMAPACOP S.A. se reserva el derecho de dar por concluido el presente convenio de manera inmediata en el momento que considere conveniente.



OCTAVO: Las partes acuerdan la aplicación de las causas de modificación, suspensión y terminación del convenio, que se detallan a continuación:

Son causas de modificación del convenio:

- a) El cambio de horario de clases de **EL PRACTICANTE** que dificulte el cumplimiento de las horas semanales de capacitación.
- b) Por acuerdo entre **EL PRACTICANTE**, LA EMPRESA, EL CENTRO DE FORMACIÓN PROFESIONAL.



Son causas de suspensión del convenio:

- a) La enfermedad y el accidente comprobados, sin perjuicio de lo establecido en el numeral ocho (8) de la cláusula tercera del presente convenio.
- b) Por descanso físico subvencionado en caso que el convenio se prorrogue a un plazo mayor de doce meses.
- c) El permiso concedido por la empresa.
- d) La sanción disciplinaria.
- e) El caso fortuito o fuerza mayor.



Son causas de terminación del convenio:

- a) El cumplimiento del plazo estipulado en la letra D, Condiciones del Convenio, de las Condiciones Generales.
- b) El mutuo disenso entre EL PRACTICANTE y LA EMPRESA.
- c) El fallecimiento de EL PRACTICANTE.
- d) La invalidez absoluta permanente.
- e) No guardar reserva de toda la información y/o documentación que EL PRACTICANTE conozca durante el desarrollo de la práctica.
- f) El incumplimiento de cualquiera de las obligaciones por parte de EL PRACTICANTE y específicamente las contempladas en la cláusula quinta del presente convenio.
- g) El incumplimiento de cualquiera de las obligaciones por parte del CENTRO DE FORMACIÓN PROFESIONAL, específicamente las contempladas en la cláusula quinta del presente convenio.
- h) Por renuncia o retiro voluntario por parte de EL PRACTICANTE, mediante aviso a LA EMPRESA con antelación de diez (10) días hábiles.



NOVENO: EL PRACTICANTE, declara conocer la naturaleza del presente convenio, el cual no tiene carácter laboral, de tal modo que sólo genera para las partes, los derechos y obligaciones específicamente previstos en el mismo y en el texto de la Ley N° 28518 y el Decreto Supremo N° 007-2005-TR.

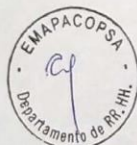

DÉCIMO: Para todos los efectos relacionados con el presente convenio, las partes señalan como su domicilio el que aparece consignado en la parte introductoria de éste, los cuales se tendrán por válidos en tanto la variación no haya sido comunicada por escrito a la otra parte.

Las partes, después de haber leído el presente convenio, se ratifican en su contenido y lo suscriben en señal de conformidad en tres ejemplares; el primero para EMAPACOP S.A., el segundo para EL PRACTICANTE, el tercero para la UNIVERSIDAD ALAS PERUANAS – FILIAL PUCALLPA. Suscrito en la ciudad de PUCALLPA a los cuatro (04) días del mes de febrero del 2020.



JENNER JOSE ESPINOZA RIOS
DNI: 45673531

04/02/2020

UAP UNIVERSIDAD ALAS PERUANAS

C.P.C Mg. Cheryl Ruiz Bartra
COORDINADORA ACADEMICA
ESC. PROFESIONAL LÍNEAS CENTRALES Y FINANCIERAS

EMAPACOP S.A.

Ing. Mirko Jurado Dueñas
GERENTE GENERAL
EMAPACOP S.A.

Anexo 3: PLANILLAS DE LA EMPRESA

EMAPACOP S.A. Recursos Humanos EMPLEADOS ESTABLES NORMAL		EMAPACOSA - PICALAZA		Planilla Detallada PLLA. DE EMPLEADOS ESTABLES DICIEMBRE-2020		Fecha Ingreso 02.11.2012	
Trabajador		Cargo		HABILIT--34001182528		Fecha Ingreso 28.09.1999	
0007 JIMENEZ SANCHEZ ROLLIN THOMAS		JEFE (E) DPTO. FACT Y MEDICION		INTEGRA--2482408PHEB		Fecha Ingreso 10.01.1983	
Ingresos -->	SUELDO BASICO	REMIER. ENCARGATR	1,076.15	AFP. FONDO PENSION	AFP. PRIMA SEGURO		
	1,131.85	COMISION MIXTA	6.40		221.00	29.84	
Egresos -->	IMPUESTO STA...	SEGUROS RIMAC	15.99	Tot. Aportes >	198.90	Neto a Pagar -->	1,867.65
	67.12	Tot. Egresos >	344.35			Firma -->	
Aportes -->	ESSALUD						
	198.99						
Tot. Ingresos>	2,210.00						
JEFE (E) DPTO. CONT. Y FINANZ.							
0001 MATEOS PEREZ SALDA LILA							
Ingresos -->	SUELDO BASICO	REMERA. ENCARGATR ASIG. FAMILIAR	665.00	REMISION PARTICULAR	AFP 10.231		
	1,545.00		81.00		-27.36	52.37	
Egresos -->	IMPUESTO STA...	AFP. COMIS VARIABLE	36.08	AFP. FONDO PENSION	AFP. PRIMA SEGURO		
	18.36		232.80		31.43		
Aportes -->	ESSALUD			Tot. Aportes >	269.52	Neto a Pagar -->	2,008.34
	209.52					Firma -->	
Tot. Ingresos>	2,282.01						
INSPECTOR DE CMFO							
0002 MELLENZ LOZANO PABLO SEGUNDO							
Ingresos -->	SUELDO BASICO	BONIF. CONSOLID	AFP 10.231	CANASTA INVIGRA			
	1,348.00		64.63		350.97		
Egresos -->	CUOTA SINDICAL	CANA ASQUITA	REEMALITA DORA	AFP. FONDO PENSION	AFP. PRIMA SEGURO		
	27.26	688.41	345.51		21.86		
Aportes -->	ESSALUD			AMEL. CANA STA INV.	COMISION MIXTA		
	145.76				161.95		
Tot. Ingresos>	1,470.48	Tot. Egresos >	1,516.06	Tot. Aportes >	145.76	Neto a Pagar -->	484.42
						Firma -->	
INSPECTOR DE SERVICIOS							
0003 MENDEZ GUEVARA DANIEL ARTURO							
Ingresos -->	SUELDO BASICO	BONIF. CONSOLID	AFP 10.231	CANASTA INVIGRA			
	1,778.00		158.49		350.97		
Egresos -->	CUOTA SINDICAL	IMPUESTO STA. ONIG	AMEL. CANA STA.	AFP. COMIS VARIABLE	AFP. FONDO PENSION		
	35.56	16.87	350.97		207.82		
Aportes -->	ESSALUD						
	187.04						
Tot. Ingresos>	2,445.14	Tot. Egresos >	646.34	Tot. Aportes >	187.04	Neto a Pagar -->	1,782.80
						Firma -->	



Planilla Detallada
 P.LLA. DE EMPLEADOS ESTABLES DICIEMBRE-2020

Trabajador	Cargo	Fecha Ingreso
P004 BANDURO OCHOA ROSELLIO	INSPECTOR DE SERVICIOS PRIMA--215151RPOD00	10.01.1983
Ingresos -->	BOHIF. CONSOLID	187.40
Egresos -->	SUELDO BASICO	1,368.00
Aportes -->	CUOTA SINDICAL	27.36
Tot. Ingresos>		1,872.12
Tot. Egresos >		1,127.07
Neto a Pagar -->		845.05
Firma -->		
P005 PEREZ RUIZ JULIA	ASISTENTE DE COMPRAS INTEGRA--223680JPREZ7	01.06.1983
Ingresos -->	BOHIF. CONSOLID	191.87
Egresos -->	SUELDO BASICO	1,368.00
Aportes -->	CUOTA SINDICAL	27.36
Tot. Ingresos>		2,032.85
Tot. Egresos >		595.30
Neto a Pagar -->		1,437.55
Firma -->		
P048 PALMA RIOS ENZO TONINO	ALMACENERO PRIMA--601001EPRMS3	01.04.2010
Ingresos -->	ASIG. FAMILIAR	93.00
Egresos -->	SUELDO BASICO	1,368.00
Aportes -->	CUOTA SINDICAL	26.39
Tot. Ingresos>		2,151.94
Tot. Egresos >		1,166.17
Neto a Pagar -->		985.77
Firma -->		
P070 PASQUEL EGOAVIL PAGO	AUXILIAR DE PROYECTOS PRIMA--604401PPEQAO	08.08.2017
Ingresos -->	ASIG. FAMILIAR	93.00
Egresos -->	SUELDO BASICO	1,368.00
Aportes -->	CUOTA SINDICAL	18.70
Tot. Ingresos>		1,544.90
Tot. Egresos >		507.33
Neto a Pagar -->		1,037.57
Firma -->		



EMAPACOP S.A.
Recursos Humanos
EMPLEADOS ESTABLES
NORMAL

EMAPACOP S.A.
Departamento de RR.HH.

Planilla Detallada
PLLA. DE EMPLEADOS ESTABLES DICIEMBRE-2020

EMAPACOP S.A. - FUCALLPA

Trabajador	Cargo	Fecha Ingreso
P078 PINEDO REYES CRISTIAN ROBERTO	ASISTENTE DFTO. REDES Y DIST.	14.10.2013
PRIMA--606201CPREE3		
Ingresos -->	SUELDO BASICO 1,131.85	
Egresos -->	RIESGO CAJA 150.00	
Aportes -->	CUOTA SINDICAL 21.68	
Tot. Ingresos>	1,803.97	
Tot. Egresos>	145.00	
Neto a Pagar -->	1,658.97	
Firma -->		
0023 QUISE CARRIO JONATHAN SIDNEY	ASISTENTE DE COBRANZA	09.10.2017
SNP--		
Ingresos -->	SUELDO BASICO 933.05	
Egresos -->	ASIG. FAMILIAR 53.00	
Aportes -->	CUOTA SINDICAL 18.68	
Tot. Ingresos>	1,543.97	
Tot. Egresos>	107.37	
Neto a Pagar -->	1,436.60	
Firma -->		
R002 RENGIFO HUMAÑQUIRI JUVIER	TECNICO COMERCIAL	02.12.1987
PRIMA--201111JRHGNG		
Ingresos -->	SUELDO BASICO 1,545.00	
Egresos -->	ESSAUID 5.00	
Aportes -->	ESSAUID 164.00	
Tot. Ingresos>	2,173.24	
Tot. Egresos>	30.90	
Neto a Pagar -->	2,142.34	
Firma -->		
R004 RAMIREZ VALLES ADAN	TECNICO COMERCIAL	10.01.1983
INTEGRA--205701ARVIL0		
Ingresos -->	SUELDO BASICO 1,778.00	
Egresos -->	CUOTA SINDICAL 35.56	
Aportes -->	ESSAUID 186.89	
Tot. Ingresos>	2,427.51	
Tot. Egresos>	643.62	
Neto a Pagar -->	1,783.89	
Firma -->		

EMAPACOSA - PUCALLPA
Recursos Humanos
EMPLEADOS ESTABLES
NORMAL

Planilla Detallada
PLLA. DE EMPLEADOS ESTABLES DICIEMBRE-2020

Trabajador

Código	Nombre del Trabajador	Cargo	Fecha Ingreso
B001	BASUALDO MEDINA PEDRO FELICIAN	APOYO ADMINISTRATIVO	01.01.1998
	Ingresos -->	SUELDO BASICO	1,778.00
		BONIF. CONSOLID	100.97
		AFP 10.231	350.97
	Egresos -->	INPUESTO 5TA. CATEG	16.83
		AFP. FONDO PENSION	207.78
		AFP. COMIS VARIABLE	33.24
		AFP. PRIMA SEGURO	28.05
		ADEL. CANA STA. INV.	350.97
	Aportes -->	ESSALUD	187.00
		Tot. Egresos >	661.87
		Tot. Aportes >	187.00
		Neto a Pagar -->	1,786.86
		Firma -->	
C009	CAMACHO YARAME NONICA PATRICIA	ASISTENTE ADMINISTRATIVO	01.04.2002
	Ingresos -->	SUELDO BASICO	942.00
		BONIF. CONSOLID	167.94
		FALTAS Y T...	-4.93
	Egresos -->	ADEL. CANA STA...	350.97
		AFP. COMIS VARIABLE	18.67
		AFP. FONDO PENSION	110.50
		AFP. PRIMA SEGURO	14.92
	Aportes -->	ESSALUD	99.45
	Tot. Ingresos >	1,455.96	
	Tot. Egresos >	495.06	
	Tot. Aportes >	99.45	
	Neto a Pagar -->	966.92	
	Firma -->		
C067	CARDENAS GONZALES WARREN	INSPECTOR DE CAMPO	17.06.2013
	Ingresos -->	SUELDO BASICO	530.00
		ASIG. FAMILIAR	93.00
		BONIF. CONSOLID	166.15
	Egresos -->	CUOTA SINDICAL	18.28
		ADEL. CANA STA INV.	350.97
		COMISION MIXTA	7.86
	Aportes -->	ESSALUD	105.59
	Tot. Ingresos >	1,524.21	
	Tot. Egresos >	510.27	
	Tot. Aportes >	105.59	
	Neto a Pagar -->	1,013.94	
	Firma -->		
C074	CASTILLO ANGULO HERIBERTO	INSPECTOR DE CAMPO	01.03.2012
	Ingresos -->	SUELDO BASICO	930.00
		ASIG. FAMILIAR	93.00
		BONIF. CONSOLID	166.15
	Egresos -->	JUDICIAL 35%	18.57
		ADEL. CANA STA...	367.45
	Aportes -->	ESSALUD	106.87
	Tot. Ingresos >	1,528.45	
	Tot. Egresos >	1,391.36	
	Tot. Aportes >	106.87	
	Neto a Pagar -->	147.09	
	Firma -->		



21.12.2020
1652:16

Planilla Detallada

EMAPACOP SA
Recursos Humanos
EMPLEADOS ESTABLES
NORMAL

EMAPACOPSA - FICALLIA

PLLA. DE EMPLEADOS ESTABLES DICIEMBRE-2020

Fecha Ingreso 11.05.2007

Cargo

TECNICO EN COMERCIALIZACION

INTEGRA--2426913VA888

Fecha Ingreso 01.04.2010

Firma -->

Firma -->

Trabajador	Cargo	Fecha Ingreso	Fecha Ingreso	Firma
7054 VELA ACURIA JUAN CARLOS	TECNICO EN COMERCIALIZACION	11.05.2007	01.04.2010	
Ingresos -->				
SUELDO BASICO	1,368.00			
ASIG. FAMILIAR	93.00			
BONIF. CONSOLID	166.15			
FALTAS Y T ARDANZAS	-0.32			
CANASTA NAVIERNA	350.97			
Egresos -->				
CUOTA SINDICAL	27.35			
ABEL. CANA STA INV.	350.97			
AFP. COMIS...	23.22			
AFP. FONDO PENSION	162.68			
AFP. PRIMA SEGURO	21.96			
Aportes -->				
ESSALUD	146.41			
Tot. Ingresos>	1,977.80	Tot. Egresos >	588.18	Tot. Aportes >
				146.41
				1,389.62
				Neto a Pagar -->
				1,389.62
VIA MALEPARTIDA OSCAR RENEZ				
TECNICO DEBUIJANTE				
Ingresos -->				
SUELDO BASICO	1,368.00			
BONIF. CONSOLID	166.15			
PERMISO PARTICULAR	-46.34			
CANASTA NAVIERNA	350.97			
Egresos -->				
CUOTA SINDICAL	26.43			
ABEL. CANA STA...	350.97			
AFP. COMIS VARIABLE	25.14			
AFP. FONDO PENSION	148.78			
AFP. PRIMA SEGURO	20.09			
Aportes -->				
ESSALUD	133.90			
Tot. Ingresos>	1,838.78	Tot. Egresos >	1,227.27	Tot. Aportes >
				133.90
				611.51
				Neto a Pagar -->
				611.51



EMAPACOSA - FUCALLPA
Personas Humanas
PLEADOS ESTABLES
RMAI

Planilla Detallada
PLLA. DE EMPLEADOS ESTABLES DICIEMBRE-2020

Cargo ASISTENTE
PRIMA--205300GRCG13
Fecha Ingreso 10.01.1983

Trabajador RENGIFO CURIMONZO GERTRUDIS
CANASTA NAVIDERA 350.97
Firma:

6	RENGIFO CURIMONZO GERTRUDIS	ASISTENTE	PRIMA--205300GRCG13	Fecha Ingreso 10.01.1983
t. Ingresos > 2,164.09				
Tot. Egresos > 616.45				
Tot. Aportes > 163.18				
Neto a Pagar --> 1,547.64				
Firma -->				
AFOVO ADMINISTRATIVO				
PRIMA--210491CRPIC2				
Fecha Ingreso 01.06.1983				
07	RAMIREZ PAUCAR CLARA ELENA	ASISTENTE	PRIMA--210491CRPIC2	Fecha Ingreso 01.06.1983
t. Ingresos > 1,969.00				
Tot. Egresos > 587.60				
Tot. Aportes > 145.62				
Neto a Pagar --> 1,381.40				
Firma -->				

016	REYES VELARDE MARTHA ELENA	SECRETARIA G.G	PROFUTURO--227310MRREAL	Fecha Ingreso 02.11.1983
t. Ingresos > 1,931.30				
Tot. Egresos > 639.24				
Tot. Aportes > 145.23				
Neto a Pagar --> 1,292.06				
Firma -->				

059	REYNA GARRIDO OSCAR ALEJANDRO	JEFE .(E) DFTO.CONTROL CALIDAD	INTEGRA--5614710RHR4	Fecha Ingreso 11.05.2007
t. Ingresos > 2,304.00				
Tot. Egresos > 339.76				
Tot. Aportes > 207.27				
Neto a Pagar --> 1,967.24				
Firma -->				



EMFACOP S.A
Recursos Humanos
OBREROS ESTABLES
NORMAL

Planilla Detallada

PLLA. DE OBREROS ESTABLES DICIEMBRE-2020

Trabajador	Cargo	Fecha Ingreso
A001 AQUINO GONARRA VICTOR	OBRERO	07.12.2020
INTEGRA--200431VNG1A0		
Ingresos --> JORNAL BASICO	BONIFICAC...	AFP 10.234
967.53	146.89	48.84
Egresos --> AFP. FONDO...	AFP. COMIS VARIABLE	
116.33	18.03	
Aportes --> ESSAUID		
104.69		
Tot. Ingresos>	Tot. Egresos >	Tot. Aportes >
1,163.26	134.36	104.69
		Neto a Pagar -->
		1,028.90
		Firma -->
OPERADOR DE CAMARA DESAGUE		
A005 AGUILAR PORTOCARRERO JOSE EZEQ		Fecha Ingreso 06.04.2003
INTEGRA--531071JAP1T4		
Ingresos --> JORNAL BASICO	BONIFICAC...	
930.00	171.01	
Egresos --> CUOTA SINDICAL	AFR. FONDO PENSION	
18.12	20.69	
Aportes --> ESSAUID		
137.95		
Tot. Ingresos>	Tot. Egresos >	Tot. Aportes >
1,083.70	543.05	137.95
		Neto a Pagar -->
		1,346.05
		Firma -->
OPERADOR DE CAMARA DESAGUE		
A031 APONTE PIZANGO WILLIAN SMUEL		Fecha Ingreso 02.01.2007
INTEGRA--582481MPP1R0		
Ingresos --> JORNAL BASICO	BONIFICAC...	
930.00	171.01	
Egresos --> CUOTA SINDICAL	JUDICIAL 30 \$	
18.60	441.21	
Aportes --> ESSAUID		
151.97		
Tot. Ingresos>	Tot. Egresos >	Tot. Aportes >
2,039.48	1,649.74	151.97
		Neto a Pagar -->
		109.74
		Firma -->
OPERADOR DE CAMARA DESAGUE		
A033 ARINOYA YANCATE HERNAN		Fecha Ingreso 11.05.2007
SNF--		
OPERADOR DE POZO		
Ingresos --> JORNAL BASICO	BONIFICAC...	
930.00	171.01	
Egresos --> S.N.P. TRABAJ.	CUOTA SINDICAL	
143.13	18.60	
Aportes --> ESSAUID		
99.09		
Tot. Ingresos>	Tot. Egresos >	Tot. Aportes >
1,451.98	1,292.70	99.09
		Neto a Pagar -->
		249.28
		Firma -->



Planilla Detallada
PLLA. DE EMPLEADOS ESTABLES DICIEMBRE-2020

Trabajador	Cargo	Fecha Ingreso
M008 MEZA ATEENCIA CLEVER MARTIN	JEFE (E) DPTO DE COBRANZA	15.01.1999
Ingresos -->	REMUNER. ENCARGATUR ASIG. FAMILIAR	
	665.00	
	1,545.00	
Egresos -->	IMPUESTO 5TA. ...	
	78.37	
	230.30	
Aportes -->	AFP. PRIMA SEGURO	
	31.09	
Tot. Ingresos >	Tot. Egresos >	
2,303.00	378.68	
Tot. Aportes >	Neto a Pagar -->	
1,924.32	1,924.32	

[Firma]

Trabajador	Cargo	Fecha Ingreso
M068 HATUTE RUIZ DANEX BRISILLA	AUXILIAR DE LABORATORIO	01.04.2016
Ingresos -->	REMUNER. ENCARGATUR ASIG. FAMILIAR	
	394.50	
	390.97	
Egresos -->	IMPUESTO 5TA. ...	
	18.60	
	100.00	
Aportes -->	AFP. PRIMA SEGURO	
	20.16	
Tot. Ingresos >	Tot. Egresos >	
1,844.62	1,088.75	
Tot. Aportes >	Neto a Pagar -->	
755.87	755.87	

[Firma]

Trabajador	Cargo	Fecha Ingreso
M069 MORI VELA DANILLO ASCENCIO	INSPECTOR DE CAMPO	07.10.2015
Ingresos -->	REMUNER. ENCARGATUR ASIG. FAMILIAR	
	93.85	
	93.00	
Egresos -->	IMPUESTO 5TA. ...	
	18.44	
	350.97	
Aportes -->	AFP. PRIMA SEGURO	
	15.95	
Tot. Ingresos >	Tot. Egresos >	
1,532.36	1,026.41	
Tot. Aportes >	Neto a Pagar -->	
505.95	505.95	

[Firma]

Trabajador	Cargo	Fecha Ingreso
M078 MOREIRA AGUILAR ALEX LUDRING	ASISTENTE CONTABLE	01.03.2020
Ingresos -->	REMUNER. ENCARGATUR ASIG. FAMILIAR	
	1,333.85	
	93.00	
Egresos -->	IMPUESTO 5TA. ...	
	590.43	
	350.97	
Aportes -->	AFP. PRIMA SEGURO	
	21.42	
Tot. Ingresos >	Tot. Egresos >	
1,937.30	1,221.45	
Tot. Aportes >	Neto a Pagar -->	
815.85	815.85	

[Firma]



Planilla Detallada
PLLA. DE EMPLEADOS ESTABLES DICIEMBRE-2020

EMAPACOP SA
Recursos Humanos
EMPLEADOS ESTABLES
NORMAL

Trabajador	Cargo	Fecha Ingreso
0007	SOPORTE TECNICO HABITNF--334171LONACK8	15.11.2014
Ingresos -->	ASIG. FAMILIAR	
Egresos -->	ASIG. CONSOLID	
Aportes -->	BONIF. CONSOLID	
Tot. Ingresos>	1,631.22	
Tot. Egresos >	521.56	
Tot. Aportes >	115.22	
Neto a Pagar -->	1,109.66	
Firma -->		
	PROFUTURO--593991DOVRAD	10.02.2014
Ingresos -->	ASIG. FAMILIAR	
Egresos -->	ASIG. CONSOLID	
Aportes -->	BONIF. CONSOLID	
Tot. Ingresos>	1,534.66	
Tot. Egresos >	1,052.04	
Tot. Aportes >	106.53	
Neto a Pagar -->	482.62	
Firma -->		
	INTEGRA--248750KPOD005	07.12.2020
0001	CAJERO RECAUDADOR III	
Ingresos -->	RIESGO CAJA	
Egresos -->	BONIF. CONSOLID	
Aportes -->	BONIF. CONSOLID	
Tot. Ingresos>	1,390.79	
Tot. Egresos >	179.42	
Tot. Aportes >	125.17	
Neto a Pagar -->	1,211.37	
Firma -->		
	INTEGRA--227520MPNE03	10.05.1988
0002	SECRETARIA	
Ingresos -->	ASIG. FAMILIAR	
Egresos -->	ASIG. CONSOLID	
Aportes -->	BONIF. CONSOLID	
Tot. Ingresos>	2,959.92	
Tot. Egresos >	1,262.36	
Tot. Aportes >	153.81	
Neto a Pagar -->	1,797.56	
Firma -->		



EMAPACOP S.A
Recursos Humanos
EMPLEADOS ESTABLES
NORMAL

Planilla Detallada
PLLA. DE EMPLEADOS ESTABLES DICIEMBRE-2020

Trabajador	Cargo	Fecha Ingreso
D002 DEL AGUILA HELLO GEYSEN TOMAS	AUXILIAR DE ALMACEN	07.12.2020
PRIMA--231201CML14		
Ingresos -->	SUELDO BASICO	1,048.80
	BONIF. CONSOLID	143.40
	AFP 10.231	49.55
Egresos -->	AFP.FONDO PENSION	124.18
	AFP.COMIS VARIABLE	19.87
	AFP.PRIMA SEGURO	16.76
Aportes -->	ESSALUD	111.76
Tot. Ingresos>	1,241.75	
Tot. Egresos >	338.49	
Tot. Aportes >	111.76	
Tot. Ingresos >	111.76	Neto a Pagar -->
	903.26	Firma -->
SECRETARIA G. ADMINISTRATIVA		
PRIMA--250990HDJ2E7		
Fecha Ingreso 21.06.1989		
D003 DIAZ JIMNEZ MANTHA INES		
Ingresos -->	SUELDO BASICO	1,368.00
	ASIG. FAMILIAR	93.00
	RIESGO CAJA	150.00
Egresos -->	CUOTA SINDICAL	27.35
	AFP.FONDO PENSION	185.54
	AFP.COMIS VARIABLE	29.69
Aportes -->	ESSALUD	166.98
Tot. Ingresos>	2,206.35	
Tot. Egresos >	1,245.99	
Tot. Aportes >	166.98	
Tot. Ingresos >	166.98	Neto a Pagar -->
	860.36	Firma -->
JEFE (E) OFIC. DES. EMPRESARIA		
PRIMA--232880LGR6C7		
Fecha Ingreso 02.12.1987		
G001 GARCIA BORGES LAURA ESTHER		
Ingresos -->	SUELDO BASICO	1,545.00
	REMUNER. ENCARGENTR	1,726.00
	AFP 10.231	64.74
Egresos -->	IMPUESTO STA...	143.73
	AFP.FONDO PENSION	283.57
	AFP.COMIS VARIABLE	45.37
Aportes -->	ESSALUD	255.22
Tot. Ingresos>	2,895.74	
Tot. Egresos >	510.95	
Tot. Aportes >	255.22	
Tot. Ingresos >	255.22	Neto a Pagar -->
	2,324.79	Firma -->
ESPECIALISTA EN COBRANZA		
INTEGRA--570951JGR214		
Fecha Ingreso 01.06.2003		
G012 GONZALES DEL AGUILA JOHNNY		
Ingresos -->	SUELDO BASICO	942.00
	ASIG. FAMILIAR	93.00
	BONIF. CONSOLID	166.15
Egresos -->	CAJA AREQUIEA	574.70
	ADEL. CANA STA MAV.	350.97
	AFP. COMIS...	27.96
Aportes -->	ESSALUD	162.37
Tot. Ingresos>	2,155.12	
Tot. Egresos >	1,156.41	
Tot. Aportes >	162.37	
Tot. Ingresos >	162.37	Neto a Pagar -->
	996.71	Firma -->



Planilla Detallada
PLLA. DE OBREROS ESTABLES DICIEMBRE-2020

Trabajador	Cargo	PRIMA--315781ANDD16	Fecha Ingreso
A046 ALEGRIA DAVILA ASENICIO	AUXILIAR SOLDADOR		17.11.2008
Ingresos -->	JORNAL BASICO	930.00	
Egresos -->	ASIG. FAMILIAR	93.00	
Aportes -->	AF. FONDO PENSION	146.20	
Tot. Ingresos>		1,012.98	
Tot. Egresos>		131.56	
Tot. Aportes>		131.56	
Neto a Pagar -->		1,241.84	
Firma -->			
A049 ASIPALI SILVANO RAFAEL	ORRERO	PROFUTURO--568161R3SPV2	14.06.2013
Ingresos -->	JORNAL BASICO	930.00	
Egresos -->	ASIG. FAMILIAR	93.00	
Aportes -->	AF. FONDO PENSION	18.57	
Tot. Ingresos>		2,016.68	
Tot. Egresos>		149.91	
Tot. Aportes>		149.91	
Neto a Pagar -->		730.35	
Firma -->			
A054 ARASCO BENGIFO PABLO	ORRERO	PROFUTURO--558141PARSG7	01.07.2011
Ingresos -->	JORNAL BASICO	930.00	
Egresos -->	ASIG. FAMILIAR	93.00	
Aportes -->	AF. FONDO PENSION	18.58	
Tot. Ingresos>		1,631.14	
Tot. Egresos>		115.22	
Tot. Aportes>		115.22	
Neto a Pagar -->		1,107.71	
Firma -->			
A055 ASPAJO FLORES ORLANDO	OPERADOR DE REDES	PRIMA--594791ORFAR3	13.10.2014
Ingresos -->	JORNAL BASICO	930.00	
Egresos -->	ASIG. FAMILIAR	93.00	
Aportes -->	AF. FONDO PENSION	19.28	
Tot. Ingresos>		1,480.90	
Tot. Egresos>		101.69	
Tot. Aportes>		101.69	
Neto a Pagar -->		506.57	
Firma -->			



Planilla Detallada
PLA DE OBREROS ESTABLES DICIEMBRE-2020

EMAPACOP S.A
Recursos Humanos
OBREROS ESTABLES
NORMAL

Trabajador	Cargo	Fecha Ingreso
B032 BOLHUARTE VELASQUEZ ALFREDO	OPERADOR DE POZO	04.05.2007
PROFUTURO--603151ABVHAS		
Ingresos -->	BONIFICAC...	
JORNAL BASICO	744.00	
BONIFICAC...	136.81	
Canasta Navideña	350.97	
Egresos -->	CUOTA SINDICAL	
CUOTA SINDICAL	14.88	
CUOTA SINDICAL	350.97	
Aportes -->	ESALUD	
ESALUD	79.27	
Tot. Ingresos>	1,231.76	
Tot. Egresos >	513.71	
Tot. Aportes >	79.27	
Neto a Pagar -->	718.07	
Firma -->		
Fecha Ingreso 05.04.2010		
B042 BARBARAN NORIEGA JOHNSON DAVID	OBROERO	
INTEGR--622971JRB17		
Ingresos -->	JORNAL BASICO	
JORNAL BASICO	930.00	
BONIFICAC...	371.01	
Canasta Navideña	350.97	
Egresos -->	CUOTA SINDICAL	
CUOTA SINDICAL	18.60	
CUOTA SINDICAL	200.00	
Aportes -->	ESALUD	
ESALUD	141.39	
Tot. Ingresos>	1,221.96	
Tot. Egresos >	1,216.92	
Tot. Aportes >	141.39	
Neto a Pagar -->	605.06	
Firma -->		
Fecha Ingreso 07.05.2007		
B044 BARBARAN ZUMETA JAIRO	OPERADOR DE PLANTA	
INTEGR--569131JRB28		
Ingresos -->	JORNAL BASICO	
JORNAL BASICO	930.00	
BONIFICAC...	371.01	
Canasta Navideña	350.97	
Egresos -->	CUOTA SINDICAL	
CUOTA SINDICAL	18.60	
CUOTA SINDICAL	683.56	
Aportes -->	ESALUD	
ESALUD	151.97	
Tot. Ingresos>	2,039.46	
Tot. Egresos >	1,244.77	
Tot. Aportes >	151.97	
Neto a Pagar -->	794.71	
Firma -->		
Fecha Ingreso 02.12.1987		
C004 CIRQUE MEDINA ENRIQUE NICANOR	OPERADOR DE CAMARA DESARQUE	
INTEGR--250261ECHQ11		
Ingresos -->	JORNAL BASICO	
JORNAL BASICO	1,262.00	
BONIFICAC...	192.76	
Canasta Navideña	350.97	
Egresos -->	CUOTA SINDICAL	
CUOTA SINDICAL	25.22	
CUOTA SINDICAL	774.04	
Aportes -->	ESALUD	
ESALUD	146.03	
Tot. Ingresos>	1,773.50	
Tot. Egresos >	1,334.36	
Tot. Aportes >	146.03	
Neto a Pagar -->	639.12	
Firma -->		



EMAPACOP S.A
Recursos Humanos
OBREROS ESTABLES
NORMAL

Planilla Detallada
PLLA. DE OBREROS ESTABLES DICIEMBRE-2020

Treballador	Cargo	SNP---	Fecha Ingreso
C044 CORAL RAMIREZ RODIL	OPERADOR DE CAMARA DESRAGUE	SNP---	01.04.2008
Ingresos -->	JORNAL BASICO	930.00	
Egresos -->	ASIG. FAMILIAR	93.00	
Aportes -->	CUOTA SINDICAL	18.58	
	ASIG. FAMILIAR	171.01	
	BONIFICAC...	171.01	
	SEGUROS RIMAC	35.86	
	SEGUROS RIMAC	35.86	
	ADEL. CANA STA...	350.97	
	EMPLEOS TARD.	-0.92	
	EMPLEOS TARD.	-0.92	
	CANASTA NAVIDERA	350.97	
Tot. Ingresos>		1,544.06	
Tot. Egresos>		560.51	
Tot. Aportes>		107.38	
Neto a Pagar -->		876.17	
Fecha Ingreso		02.01.2009	
C047 CORAL RAMIREZ WITLER	OPERADOR DE PLANTA	INTEGRA--597481WCRALI	02.01.2009
Ingresos -->	JORNAL BASICO	930.00	
Egresos -->	ASIG. FAMILIAR	93.00	
Aportes -->	CUOTA SINDICAL	18.60	
	BONIFICAC...	171.01	
	SEGUROS RIMAC	35.86	
	SEGUROS RIMAC	35.86	
	ADEL. CANA STA...	350.97	
	EMPLEOS TARD.	-0.92	
	EMPLEOS TARD.	-0.92	
	CANASTA NAVIDERA	350.97	
Tot. Ingresos>		1,894.98	
Tot. Egresos>		612.31	
Tot. Aportes>		139.32	
Neto a Pagar -->		1,143.35	
Fecha Ingreso		01.10.2004	
C048 CULQUI RUIZ ROBERT	OPER EN CORTE Y REHABILITACION	PROFUTURO--598331RCRQ28	01.10.2004
Ingresos -->	JORNAL BASICO	930.00	
Egresos -->	ASIG. FAMILIAR	93.00	
Aportes -->	CUOTA SINDICAL	18.57	
	BONIFICAC...	171.01	
	SEGUROS LA POSITIV	50.00	
	SEGUROS LA POSITIV	50.00	
	ADEL. CANA STA...	350.97	
	EMPLEOS TARD.	-1.38	
	EMPLEOS TARD.	-1.38	
	CANASTA NAVIDERA	350.97	
Tot. Ingresos>		1,645.10	
Tot. Egresos>		588.29	
Tot. Aportes>		116.47	
Neto a Pagar -->		940.34	
Fecha Ingreso		01.10.2004	
C075 CULQUI RUIZ CLEYDER	OPERADOR DE REDES	INTEGRA--605641CCRQ24	
Ingresos -->	JORNAL BASICO	930.00	
Egresos -->	ASIG. FAMILIAR	93.00	
Aportes -->	CUOTA SINDICAL	18.60	
	BONIFICAC...	171.01	
	SEGUROS RIMAC	35.86	
	SEGUROS RIMAC	35.86	
	ADEL. CANA STA...	350.97	
	EMPLEOS TARD.	-0.92	
	EMPLEOS TARD.	-0.92	
	CANASTA NAVIDERA	350.97	
Tot. Ingresos>		1,645.10	
Tot. Egresos>		624.61	
Tot. Aportes>		116.60	
Neto a Pagar -->		903.89	
Fecha Ingreso		01.10.2004	



EMAPACOPSA - PICALLPA
Recursos Humanos
OBREROS ESTABLES
NORMAL

Planilla Detallada
PLLA. DE OBREROS ESTABLES DICIEMBRE-2020

Trabajador		Cargo		Fecha Ingreso	
D004 DIEGO CHAPETON ZERON SEVERIANO		CONSERJE		INTEGRA--556761LDGPF6	
Ingresos -->	JORNAL BASICO	930.00	ASIG. FAMILIAR	93.00	
Egresos -->	CUOTA SINDICAL	18.55	ADEL. CANA STA...	350.97	
Aportes -->	ESSAUD	107.21			
Tot. Ingresos>	1,542.23	Tot. Egresos >	523.19	Tot. Aportes >	107.21
		Neto a Pagar -->		1,019.04	Firma -->
					Fecha Ingreso 02.01.2001
D039 DEL AGUILA GUTIERREZ LUIS		OPERADOR DE PLANTA		SNP---	
Ingresos -->	JORNAL BASICO	930.00	BONIFICAC...	171.01	
Egresos -->	S.H.F. TRABAJ.	184.60	CUOTA SINDICAL	18.60	
Aportes -->	ESSAUD	127.80			
Tot. Ingresos>	1,770.98	Tot. Egresos >	554.17	Tot. Aportes >	127.80
		Neto a Pagar -->		1,216.01	Firma -->
					Fecha Ingreso 08.07.2013
D045 DEL AGUILA SABOYA ROY RAFAEL		OPERADOR DE REDES		PRIMA--62643IRASIO7	
Ingresos -->	JORNAL BASICO	930.00	ASIG. FAMILIAR	93.00	
Egresos -->	AFD. FONDO PENSION	122.30	AFD. PRIMA SEGURO	16.51	
Aportes -->	ESSAUD	110.07			
Tot. Ingresos>	1,573.96	Tot. Egresos >	1,051.54	Tot. Aportes >	110.07
		Neto a Pagar -->		522.44	Firma -->
					Fecha Ingreso 05.03.2014
D046 DEL AGUILA TORRES VICTOR ORLAN		OPERADOR DE AGUA		PRIMA--551651VATIRZ	
Ingresos -->	JORNAL BASICO	930.00	ASIG. FAMILIAR	93.00	
Egresos -->	AFD. FONDO PENSION	174.25	AFD. PRIMA SEGURO	23.52	
Aportes -->	ESSAUD	136.83			
Tot. Ingresos>	2,093.48	Tot. Egresos >	864.09	Tot. Aportes >	156.83
		Neto a Pagar -->		1,229.39	Firma -->
					Fecha Ingreso 05.03.2014



Planilla Detallada
PLLA. DE OBREROS ESTABLES DICIEMBRE-2020

Recursos Humanos
OBREROS ESTABLES
NORMAL

Trabajador	Cargo	Fecha Ingreso
E002 ESTRELLA GONZALES DANIEL AMTUL	OBRERO	02.01.2009
INTEGRA--572061DEGR20		
Ingresos -->	BONIFICAC...	171.01
Egresos -->	LA REHABIL ITADORA	122.60
Aportes -->	ESSALUD	98.26
Tot. Ingresos>	1,442.73	
Tot. Egresos >	1,062.08	
Tot. Aportes >	98.26	
Neto a Pagar -->	380.65	
Firma -->		
F036 FIGUEROA LOPEZ CALIXTO	CHOFER	21.01.2008
INTEGRA--527581CFEJ20		
Ingresos -->	BONIFICAC...	171.01
Egresos -->	LA REHABIL ITADORA	122.60
Aportes -->	ESSALUD	98.26
Tot. Ingresos>	1,442.73	
Tot. Egresos >	1,062.08	
Tot. Aportes >	98.26	
Neto a Pagar -->	380.65	
Firma -->		
F037 FLORES RIVERO HERBER	OPERADOR DE FOZO	02.01.2009
PROFUTURO--590101HFRRE7		
Ingresos -->	BONIFICAC...	171.01
Egresos -->	LA REHABIL ITADORA	122.60
Aportes -->	ESSALUD	98.26
Tot. Ingresos>	1,442.73	
Tot. Egresos >	1,062.08	
Tot. Aportes >	98.26	
Neto a Pagar -->	380.65	
Firma -->		
F039 FRASBI CARRAJAL RAUL ELEYDER	CHOFER	01.04.2010
PROFUTURO--554051HRCB2		
Ingresos -->	BONIFICAC...	171.01
Egresos -->	LA REHABIL ITADORA	122.60
Aportes -->	ESSALUD	98.26
Tot. Ingresos>	1,442.73	
Tot. Egresos >	1,062.08	
Tot. Aportes >	98.26	
Neto a Pagar -->	380.65	
Firma -->		



Trabajador		Cargo		Fecha Ingreso	
F045 FERNANDEZ GARRIZO BERNARDO		AUXILIAR MECANICO		06.01.2016	
Profesional		PROFUTURO--207911BEGRO			
Ingresos -->	JORNAL BASICO	1,388.99			
Egresos -->	ASIG. FAMILIAR	93.00			
	JUDICIAL 504	727.16			
	CUOTA SINDICAL	27.78			
	ESSAUID	148.76			
Aportes -->	ESSAUID	148.76			
Tot. Ingresos>		2,003.86			
Tot. Egresos >		1,304.58			
Tot. Aportes >		148.76	Neto a Pagar -->	699.28	Firma -->
F046 FEBRES MERA MARIO ALBERTO		OPERADOR DE AGUA		02.10.2015	
Profesional		INTEGRA--610111BEGRA0			
Ingresos -->	JORNAL BASICO	930.00			
Egresos -->	ASIG. FAMILIAR	93.00			
	CUOTA SINDICAL	18.57			
	ESSAUID	116.57			
Aportes -->	ESSAUID	116.57			
Tot. Ingresos>		1,066.18			
Tot. Egresos >		1,312.53			
Tot. Aportes >		116.57	Neto a Pagar -->	333.65	Firma -->
G002 GRITCA DEL AGUILA EFRAIN		OBRERO		02.12.1987	
Profesional		INTEGRA--231811BEGRII4			
Ingresos -->	JORNAL BASICO	1,262.00			
Egresos -->	ASIG. FAMILIAR	93.00			
	CUOTA SINDICAL	25.22			
	ESSAUID	168.99			
Aportes -->	ESSAUID	168.99			
Tot. Ingresos>		2,228.65			
Tot. Egresos >		1,474.56			
Tot. Aportes >		168.99	Neto a Pagar -->	754.09	Firma -->
G035 GONZALES GONZALES NICEFRO		OPERADOR DE RETROEXCAVADORA		01.04.2009	
Profesional		SNP--			
Ingresos -->	JORNAL BASICO	1,262.00			
Egresos -->	ASIG. FAMILIAR	93.00			
	CUOTA SINDICAL	25.24			
	ESSAUID	150.39			
Aportes -->	ESSAUID	150.39			
Tot. Ingresos>		2,021.98			
Tot. Egresos >		593.44			
Tot. Aportes >		150.39	Neto a Pagar -->	1,428.54	Firma -->



Faul

AGUAS NEGROAS 72.30
CANASTA NAVIDERA 350.97

BONIFICAC... 171.01
ABEL. CANA STA... 350.97

ASIG. FAMILIAR 93.00
CUOTA SINDICAL 18.60

Tot. Egresos > 534.22
Tot. Aportes > 113.99

Tot. Ingresos > 1,617.48
Neto a Pagar --> 1,083.26

Firma -->

Cal

OPERADOR DE AGUA

BONIFICAC... 171.01
SEGUROS MAPFRE 350.97

ASIG. FAMILIAR 93.00
ABEL. CANA STA... 350.97

Tot. Egresos > 4,238.14
Tot. Aportes > 107.46

Tot. Ingresos > 1,544.98
Neto a Pagar --> 306.84

Firma -->

AD

OPERADOR DE AGUA

BONIFICAC... 171.01
LA BEHAIL ITADORA 131.64

ASIG. FAMILIAR 93.00
CUOTA SINDICAL 18.60

Tot. Egresos > 1,209.61
Tot. Aportes > 127.80

Tot. Ingresos > 1,770.98
Neto a Pagar --> 561.17

Firma -->

[Signature]

OPERADOR DE REDES

BONIFICAC... 171.01
ADMI. CANA STA... 350.97

ASIG. FAMILIAR 93.00
CUOTA EXTRAORD. 110.00

Tot. Egresos > 1,191.26
Tot. Aportes > 107.46

Tot. Ingresos > 1,544.98
Neto a Pagar --> 353.72

Firma -->

[Signature]

OPERADOR DE REDES

BONIFICAC... 171.01
ADMI. CANA STA... 350.97

ASIG. FAMILIAR 93.00
CUOTA EXTRAORD. 110.00

Tot. Egresos > 1,191.26
Tot. Aportes > 107.46

Tot. Ingresos > 1,544.98
Neto a Pagar --> 353.72

Firma -->



EMAPACOPSA - FUCALLPA
Recursos Humanos
OBREROS ESTABLES
NORMAL

Planilla Detallada
PLLA. DE OBREROS ESTABLES DICIEMBRE-2020

Fecha Ingreso 13.10.2014

Cargo
OBRERO

Trabajador
INUMA OCHAVANO ELTER

PRIM--620111210M83

[Signature]

Fecha Ingreso 02.12.1983

M008
Ingresos --> JORNAL BASICO 930.00
Egresos --> AFP.FONDO PENSION 117.18
Aportes --> ESSALUD 105.47
Tot. Ingresos> 1,522.81
Tot. Egresos > 991.18
Tot. Aportes > 105.47
Neto a Pagar --> 531.63
Firma -->

PROFUTURO--246451JMPRA0

GASFITERO AUXILIAR

M006 MURAVARI PIRAYA DECIDERIO

[Signature]

Fecha Ingreso 01.03.2002

Ingresos --> JORNAL BASICO 1,762.00
Egresos --> CUOTA SINDICAL 25.24
Aportes --> ESSALUD 149.66
Tot. Ingresos> 2,013.89
Tot. Egresos > 1,559.02
Tot. Aportes > 149.66
Neto a Pagar --> 454.87
Firma -->

INEGRA--485981FMGR84

OPERADOR DE POZO

M033 MERA GOMEZ FRANCISCO NUURO

[Signature]

Fecha Ingreso 02.01.2009

Ingresos --> JORNAL BASICO 930.00
Egresos --> CUOTA SINDICAL 18.60
Aportes --> ESSALUD 164.52
Tot. Ingresos> 2,178.98
Tot. Egresos > 1,658.35
Tot. Aportes > 164.52
Neto a Pagar --> 520.63
Firma -->

PROFUTURO--545731RWTE58

OBRERO

M035 MELENDEZ TUESTA REGNER

[Signature]

Ingresos --> JORNAL BASICO 930.00
Egresos --> CUOTA SINDICAL 18.60
Aportes --> ESSALUD 131.72
Tot. Ingresos> 1,814.48
Tot. Egresos > 1,178.44
Tot. Aportes > 131.72
Neto a Pagar --> 636.04
Firma -->



Planilla Detallada
PLLA. DE OBREROS ESTABLES DICIEMBRE-2020

EMAPACOPSA - FOCALLPA

EMAPACOPSA S.A.
Recursos Humanos
OBREROS ESTABLES
NORMAL

Fecha Ingreso 01.07.2011

Cargo
OBRERO

Trabajador
M063 MORALES TUESTA ARTURO

PRIMA--258831ANTAS4

Fecha Ingreso 10.03.2017

SNP--

Fecha Ingreso 01.10.2015

PRIMA--650861INSESD3

Fecha Ingreso 01.03.2010

INTEGRA--606991RNSOAI

Fecha Ingreso 01.03.2010

Fecha Ingreso 01.03.2010

Trabajador	Ingresos	Egresos	Aportes	Tot. Ingresos	Tot. Egresos	Tot. Aportes	Neto a Pagar	Firma
M063 MORALES TUESTA ARTURO	INGRESOS --> JORNAL BASICO 930.00 BONIFICAC. 171.01 AF. FONDO PENSION 110.10 AF. PRIMA SEGURO 14.86 AF. COMIS MIXTA 1.38 ADEL. CANA STA. 350.97 LA REHABIL ITADORA 476.94	EGRESOS --> ASIG. FAMILIAR 93.00 CUOTA SINDICAL 18.60 S.N.F. TRABAJO 155.22 ESSALUD 107.46	APORTES --> CANASTA NAVIDERA 350.97 CUOTA SINDICAL 18.60 CANJA ANEQUIPA 596.73	1,451.98	973.45	99.09	478.53	[Firma]
M065 MACEDO MORI GENISE	INGRESOS --> JORNAL BASICO 930.00 BONIFICAC. 171.01 AF. FONDO PENSION 110.10 AF. PRIMA SEGURO 14.86 AF. COMIS MIXTA 1.38 ADEL. CANA STA. 350.97	EGRESOS --> ASIG. FAMILIAR 93.00 CUOTA SINDICAL 18.60 S.N.F. TRABAJO 155.22 ESSALUD 107.46	APORTES --> CANASTA NAVIDERA 350.97 CUOTA SINDICAL 18.60 CANJA ANEQUIPA 596.73	1,544.98	1,121.52	107.46	423.46	[Firma]
M071 HELENDEZ SALDANA LUIS JAIR	INGRESOS --> JORNAL BASICO 930.00 BONIFICAC. 171.01 AF. FONDO PENSION 110.10 AF. PRIMA SEGURO 14.86 AF. COMIS MIXTA 1.38 ADEL. CANA STA. 350.97	EGRESOS --> ASIG. FAMILIAR 93.00 CUOTA SINDICAL 18.60 S.N.F. TRABAJO 155.22 ESSALUD 107.46	APORTES --> CANASTA NAVIDERA 350.97 CUOTA SINDICAL 18.60 CANJA ANEQUIPA 596.73	1,544.98	1,121.52	107.46	423.46	[Firma]
M076 NOLORE SALAZAR RAUL LLONEL	INGRESOS --> JORNAL BASICO 968.99 BONIFICAC. 171.01 CUOTA SINDICAL 19.38 AF. FONDO PENSION 110.10 AF. PRIMA SEGURO 14.86 AF. COMIS MIXTA 1.38 ADEL. CANA STA. 350.97	EGRESOS --> ASIG. FAMILIAR 93.00 CUOTA SINDICAL 18.60 S.N.F. TRABAJO 155.22 ESSALUD 107.46	APORTES --> CANASTA NAVIDERA 350.97 CUOTA SINDICAL 18.60 CANJA ANEQUIPA 596.73	1,757.97	1,092.89	126.63	665.08	[Firma]



EMAPACO S.A
Recursos Humanos
OBROS ESTABLES
NORMAL

EMAPACO S.A - FISCALIA
PLLA. DE OBREROS ESTABLES DICIEMBRE 2020

Planilla Detallada

Trabajador	Cargo	PROFUTURO--522801JOCOR7	Fecha Ingreso
003 ORDONEZ CHARRERA JESUS MARCELIN	OPERADOR DE POZO		02.01.2009
Ingresos -->	RENTA	188.50	
Egresos -->	RENTA	188.50	
Aportes -->	RENTA	188.50	
Tot. Ingresos>		1,801.48	
Tot. Egresos >		1,801.06	
Tot. Aportes >		1,801.06	
Neto a Pagar -->		500.42	
Firma -->			
CHOFER			
012 PUTPANA GUERRA TERCERO			06.06.2003
Ingresos -->	RENTA	171.01	
Egresos -->	RENTA	171.01	
Aportes -->	RENTA	171.01	
Tot. Ingresos>		1,007.01	
Tot. Egresos >		1,007.01	
Tot. Aportes >		1,007.01	
Neto a Pagar -->		444.97	
Firma -->			
OBRERO			
038 PAREDES RIEVALO BELTRAN			02.01.2007
Ingresos -->	RENTA	171.01	
Egresos -->	RENTA	171.01	
Aportes -->	RENTA	171.01	
Tot. Ingresos>		1,285.64	
Tot. Egresos >		1,285.64	
Tot. Aportes >		1,285.64	
Neto a Pagar -->		409.84	
Firma -->			
OPERADOR DE CANARA DESAGUE			
042 PAREDES VASQUEZ BALBER			12.08.2008
Ingresos -->	RENTA	171.01	
Egresos -->	RENTA	171.01	
Aportes -->	RENTA	171.01	
Tot. Ingresos>		1,482.09	
Tot. Egresos >		1,482.09	
Tot. Aportes >		1,482.09	
Neto a Pagar -->		415.39	
Firma -->			



EMAPACOPSA - BUCALLIA
PLLA. DE OBREROS ESTABLES DICIEMBRE-2020

Trabajador	Cargo	INTEGRA--522791LRXA5	Fecha Ingreso
043 PEIXOTO ROJAS LINDER AUGUSTO	OPERADOR DE POZO		02.01.2009
Ingresos -->	JORNAL BASICO	930.00	
	ASIG. FAMILIAR	93.00	
	CUOTA SINDICAL	18.55	
	RENTA STA. CATEG	116.81	
	ESALUD	139.84	
Tot. Ingresos>		1,904.73	
Egresos -->	JORNAL BASICO	930.00	
	ASIG. FAMILIAR	93.00	
	CUOTA SINDICAL	18.59	
	RENTA STA. CATEG	116.81	
	ESALUD	139.84	
Tot. Egresos >		813.77	
Tot. Aportes >		139.84	
Neto a Pagar -->		1,090.96	
Firma -->			02.02.2016
072 PEREZ ESTELA ANGEL HUMBERTO	AUXILIAR COBRANZA		
Ingresos -->	JORNAL BASICO	930.00	
	ASIG. FAMILIAR	93.00	
	CUOTA SINDICAL	18.39	
	RENTA STA. CATEG	116.81	
	ESALUD	106.53	
Tot. Ingresos>		1,534.66	
Egresos -->	JORNAL BASICO	930.00	
	ASIG. FAMILIAR	93.00	
	CUOTA SINDICAL	18.37	
	RENTA STA. CATEG	118.37	
	ESALUD	106.53	
Tot. Egresos >		523.71	
Tot. Aportes >		106.53	
Neto a Pagar -->		1,010.95	
Firma -->			14.06.2013
073 PAUCAR VASQUEZ DAVID	OPERARIO SERVICIOS GENERALES		
Ingresos -->	JORNAL BASICO	930.00	
	ASIG. FAMILIAR	93.00	
	CUOTA SINDICAL	18.57	
	RENTA STA. CATEG	116.81	
	ESALUD	129.52	
Tot. Ingresos>		1,790.03	
Egresos -->	JORNAL BASICO	930.00	
	ASIG. FAMILIAR	93.00	
	CUOTA SINDICAL	18.57	
	RENTA STA. CATEG	116.81	
	ESALUD	129.52	
Tot. Egresos >		1,149.59	
Tot. Aportes >		129.52	
Neto a Pagar -->		640.45	
Firma -->			10.06.2013
074 PEZO PAUCARRA CARMEN MARILOLY	OPERARIO SERVICIOS GENERALES		
Ingresos -->	JORNAL BASICO	930.00	
	ASIG. FAMILIAR	93.00	
	CUOTA SINDICAL	18.60	
	RENTA STA. CATEG	116.81	
	ESALUD	99.09	
Tot. Ingresos>		1,451.98	
Egresos -->	JORNAL BASICO	930.00	
	ASIG. FAMILIAR	93.00	
	CUOTA SINDICAL	18.60	
	RENTA STA. CATEG	116.81	
	ESALUD	99.09	
Tot. Egresos >		1,034.41	
Tot. Aportes >		99.09	
Neto a Pagar -->		417.57	
Firma -->			10.06.2013



Planilla Detallada
 P.L.L.A. DE OBREROS ESTABLES DICIEMBRE-2020

EMPACOPSA - FUCALLPA

Empacop S.A.
 Recursos Humanos
 OBREROS ESTABLES
 NORMAL

Trabajador	Cargo	PRIMA--605521MPCCE2	Fecha Ingreso 13.10.2014
P075	FISCO CEOA HANRIQUE		
OPERADOR DE REDES			
Ingresos -->	JORNAL BASICO	930.00	
Egresos -->	ASIG. FAMILIAR	93.00	
	BONIFICAC...	171.01	
	CUOTA SINDICAL	18.60	
Aportes -->	ESSALUD	124.43	
Tot. Ingresos>		1,733.48	
Tot. Egresos >		1,078.22	
Tot. Aportes >		124.43	
Neto a Pagar -->		655.16	
Firma -->			
P076	PEREZ SHURA LAIS		
OPERADOR DE REDES			
Ingresos -->	JORNAL BASICO	930.00	
Egresos -->	BONIFICAC...	171.01	
	AGUAS REGRAS	232.00	
	CUOTA SINDICAL	18.53	
Aportes -->	ESSALUD	132.24	
Tot. Ingresos>		1,860.39	
Tot. Egresos >		1,263.27	
Tot. Aportes >		119.65	
Neto a Pagar -->		417.12	
Firma -->			
P077	PEREZ DELGADO HOBEE REYES		
OPERADOR DE REDES			
Ingresos -->	JORNAL BASICO	930.00	
Egresos -->	ASIG. FAMILIAR	93.00	
	BONIFICAC...	171.01	
	CUOTA SINDICAL	18.60	
Aportes -->	ESSALUD	107.46	
Tot. Ingresos>		1,544.98	
Tot. Egresos >		1,097.96	
Tot. Aportes >		107.46	
Neto a Pagar -->		447.00	
Firma -->			
R009	RUBINO FISCARRALD CIRILO LOREN		
ELECTRICISTA			
Ingresos -->	JORNAL BASICO	1,262.00	
Egresos -->	BONIFICAC...	193.54	
	RIESGO ELECTRICO	130.00	
	CUOTA SINDICAL	25.24	
Aportes -->	ESSALUD	148.97	
Tot. Ingresos>		2,006.19	
Tot. Egresos >		592.05	
Tot. Aportes >		148.97	
Neto a Pagar -->		1,414.14	
Firma -->			



Planilla Detallada

EMAPACOPSA - PUCALLPA
Recursos Humanos
OBREROS ESTABLES
NORMAL

PLLA. DE OBREROS ESTABLES DICIEMBRE-2020

Fecha Ingreso 06.06.2003

INTEGRA--574871NNGS24

OBRERO

Trabajador
1013 RIOS GONZALES NIXON

Ingresos -->	JORNAL BASICO	930.00	BONIFICAC...	171.01	CANASTA NAVIDERA	350.97			
Egresos -->	ASIG. FAMILIAR	93.00	BONIFICAC...	171.01	AF. FONDO PENSION	21.01	AF. COMIS MIXTA		
Aportes -->	JUDICIAL 25 %	344.96	ADEL. CANA STA...	350.97	AF. FONDO PENSION	21.01			
	CUOTA SINDICAL	18.60	LA REHABIL ITADORA	366.92	AF. FONDO PENSION	21.01			
	ESALUD	140.09			AF. FONDO PENSION	21.01			
Tot. Ingresos>		1,907.48	Tot. Egresos >	891.19	Tot. Aportes >	140.09	Neto a Pagar -->	1,016.29	Firma -->

Fecha Ingreso 06.06.2003

INTEGRA--547051VRCRNO

OBRERO

1030 RODRIGUEZ CUERTAS VICTOR FELIP

Ingresos -->	JORNAL BASICO	930.00	BONIFICAC...	171.01	CANASTA NAVIDERA	350.97			
Egresos -->	ASIG. FAMILIAR	93.00	BONIFICAC...	171.01	AF. FONDO PENSION	21.01	AF. COMIS...		
Aportes -->	JUDICIAL 25 %	344.96	ADEL. CANA STA...	350.97	AF. FONDO PENSION	21.01			
	CUOTA SINDICAL	18.60	LA REHABIL ITADORA	366.92	AF. FONDO PENSION	21.01			
	ESALUD	140.09			AF. FONDO PENSION	21.01			
Tot. Ingresos>		1,907.48	Tot. Egresos >	1,291.21	Tot. Aportes >	140.09	Neto a Pagar -->	626.27	Firma -->

Fecha Ingreso 02.01.2007

PROFUTURO--22959JARRS88

OPERADOR DE CAMARA DESAGUE

8054 RIOS ADLER

Ingresos -->	JORNAL BASICO	930.00	BONIFICAC...	171.01	CANASTA NAVIDERA	350.97			
Egresos -->	ASIG. FAMILIAR	93.00	BONIFICAC...	171.01	AF. FONDO PENSION	20.80	AF. COMIS MIXTA		
Aportes -->	JUDICIAL 25 %	344.96	ADEL. CANA STA...	350.97	AF. FONDO PENSION	20.80			
	CUOTA SINDICAL	18.58	LA REHABIL ITADORA	366.92	AF. FONDO PENSION	20.80			
	ESALUD	138.68			AF. FONDO PENSION	20.80			
Tot. Ingresos>		1,691.91	Tot. Egresos >	1,292.36	Tot. Aportes >	138.66	Neto a Pagar -->	599.55	Firma -->

Fecha Ingreso 02.01.2007

INTEGRA--242191LRREAG

OPERADOR DE POZO

8055 RIVERO ROMAYNA LUIS

Ingresos -->	JORNAL BASICO	930.00	BONIFICAC...	171.01	CANASTA NAVIDERA	350.97			
Egresos -->	ASIG. FAMILIAR	93.00	BONIFICAC...	171.01	AF. FONDO PENSION	10.20	AF. COMIS MIXTA		
Aportes -->	JUDICIAL 25 %	344.96	ADEL. CANA STA...	350.97	AF. FONDO PENSION	10.20			
	CUOTA SINDICAL	18.60	LA REHABIL ITADORA	366.92	AF. FONDO PENSION	10.20			
	ESALUD	121.32			AF. FONDO PENSION	10.20			
Tot. Ingresos>		1,698.98	Tot. Egresos >	1,536.37	Tot. Aportes >	121.32	Neto a Pagar -->	162.61	Firma -->



Planilla Detallada
 PLLA. DE OBREROS ESTABLES DICIEMBRE-2020

EMPACOPSA - RUCALLPA

Reingreso Humano
 OBREROS ESTABLES
 NORMAL

Trabajador	Cargo	PRIMA--234241JANRHS	Fecha Ingreso 02.01.2009
R065	OPERADOR DE BALSA		
REYNA TORRES ABEL			
Ingresos -->	JORNAL BASICO	330.00	
	ASIG. FAMILIAR	93.00	
	BONIFICAC...	171.01	
Egresos -->	AFP. FONDO PENSION	150.00	
	AFP. COMIS VARIABLE	24.00	
	AFP. PRIMA SEGURO	20.25	
Aportes -->	ESSALUD	135.00	
Tot. Ingresos>		1,850.98	
Tot. Egresos >		1,164.31	
Tot. Aportes >		135.00	
Neto a Pagar -->		686.67	
			Firma -->
R071	OBRERO		
RUIZ PEREZ RONNY			
Ingresos -->	JORNAL BASICO	330.00	
	ASIG. FAMILIAR	93.00	
	BONIFICAC...	171.01	
Egresos -->	S.M.P. TRABAJ.	157.11	
	CUOTA SINDICAL	18.60	
	JUDICIAL 50%	525.70	
Aportes -->	ESSALUD	106.77	
Tot. Ingresos>		1,559.48	
Tot. Egresos >		1,052.38	
Tot. Aportes >		106.77	
Neto a Pagar -->		507.10	
			Firma -->
R072	CHOFER		
RAMIREZ FUCHIS ROMER			
Ingresos -->	JORNAL BASICO	330.00	
	ASIG. FAMILIAR	93.00	
	BONIFICAC...	171.01	
Egresos -->	AFP. FONDO PENSION	119.35	
	AFP. PRIMA SEGURO	16.11	
	CUOTA SINDICAL	18.59	
Aportes -->	ESSALUD	107.41	
Tot. Ingresos>		1,544.44	
Tot. Egresos >		1,371.27	
Tot. Aportes >		107.41	
Neto a Pagar -->		175.17	
			Firma -->
R082	OBRERO		
RAMIREZ DAGILVA PIOQUINTO			
Ingresos -->	JORNAL BASICO	330.00	
	ASIG. FAMILIAR	93.00	
	BONIFICAC...	171.01	
Egresos -->	AFP. FONDO PENSION	119.40	
	AFP. COMIS VARIABLE	19.10	
	AFP. PRIMA SEGURO	16.12	
Aportes -->	ESSALUD	107.46	
Tot. Ingresos>		1,544.98	
Tot. Egresos >		524.19	
Tot. Aportes >		107.46	
Neto a Pagar -->		1,020.79	
			Firma -->



EMAPACOPSA SA
Recursos Humanos
OBREROS ESTABLES
NORMAL

EMAPACOPSA - FUCALLPA

Planilla Detallada
PLLA. DE OBREROS ESTABLES DICIEMBRE-2020

Trabajador	Cargo	Fecha Ingreso
R096 RUBINO ROBALINO DAVID WILLIAM	CHOFER	01.04.2008
Ingresos -->	REINTEG. AL BASICO	332.00
Egresos -->	JORNAL BASICO	930.00
Aportes -->	RENTA STA. CATEG	39.71
Tot. Ingresos>	2,204.47	
Tot. Egresos >	1,266.08	
Tot. Aportes >	156.82	Neto a Pagar -->
	938.39	Firma -->
		Fecha Ingreso 10.03.2017
R102 RUIZ GARCIA WARREN	OBRERO	
Ingresos -->	JORNAL BASICO	930.00
Egresos -->	JORNAL BASICO	930.00
Aportes -->	RENTA STA. CATEG	18.60
Tot. Ingresos>	1,907.48	
Tot. Egresos >	1,131.68	
Tot. Aportes >	140.09	Neto a Pagar -->
	775.80	Firma -->
		Fecha Ingreso 02.07.2012
R103 RUIZ JAVIER FRANCISCO	OBRERO	
Ingresos -->	JORNAL BASICO	930.00
Egresos -->	JORNAL BASICO	930.00
Aportes -->	RENTA STA. CATEG	202.32
Tot. Ingresos>	1,907.25	
Tot. Egresos >	1,275.66	
Tot. Aportes >	140.07	Neto a Pagar -->
	631.59	Firma -->
		Fecha Ingreso 08.08.2017
R104 RIBEIRO RODRIGUEZ HUGO JUNIOR	OPERADOR DE AGUA	
Ingresos -->	JORNAL BASICO	930.00
Egresos -->	JORNAL BASICO	930.00
Aportes -->	RENTA STA. CATEG	140.71
Tot. Ingresos>	1,798.05	
Tot. Egresos >	1,017.70	
Tot. Aportes >	126.64	Neto a Pagar -->
	740.35	Firma -->
		Fecha Ingreso 08.08.2017



Planilla Detallada

PLLA. DE OBREROS ESTABLES DICIEMBRE-2020

EMPALCOSA S.A.

Recursos Humanos
OBREROS ESTABLES
NORMAL

Trabajador	Cargo	Habitat	Fecha Ingreso
R105 RIVEIRO RIOS SANDRO	OPERADOR DE AGUA	HABITAT--604631SRRES7	08.08.2017
Ingresos -->	JORNAL BASICO 930.00	REACTIVOS QUIMICOS 362.50	FALTAS TARDE -0.46
Egresos -->	ASIG. FAMILIAR 93.00	SEGUROS HAFRE 127.00	AF. FONDO PENSION 155.61
Aportes -->	CUOTA SINDICAL 18.59	ADDEL. CANA STA... 350.97	AF. COMIS MIXTA 5.91
Tot. Ingresos >	1,907.02	Tot. Egresos >	1,290.96
Tot. Aportes >	140.04	Neto a Pagar -->	616.06
Firma -->			
R107 RMIREZ BARBARAN RAUL	OPERADOR DE CAMARA DESGUE	SNP--	08.11.2007
Ingresos -->	JORNAL BASICO 930.00	REACTIVOS QUIMICOS 362.50	FALTAS TARDE -4.59
Egresos -->	ASIG. FAMILIAR 93.00	SEGUROS HAFRE 127.00	AF. FONDO PENSION 155.61
Aportes -->	CUOTA SINDICAL 18.59	ADDEL. CANA STA... 350.97	AF. COMIS MIXTA 5.91
Tot. Ingresos >	1,902.89	Tot. Egresos >	1,290.96
Tot. Aportes >	139.67	Neto a Pagar -->	1,331.66
Firma -->			
R109 REYNA VASQUEZ JUAN MANUEL	OPERADOR DE AGUA	PROFUTURO--610571JRVN00	01.10.2014
Ingresos -->	JORNAL BASICO 930.00	REACTIVOS QUIMICOS 333.50	FALTAS TARDE -0.15
Egresos -->	ASIG. FAMILIAR 93.00	SEGUROS HAFRE 119.00	AF. FONDO PENSION 132.75
Aportes -->	CUOTA SINDICAL 18.60	ADDEL. CANA STA... 350.97	AF. COMIS MIXTA 10.23
Tot. Ingresos >	1,978.48	Tot. Egresos >	1,379.79
Tot. Aportes >	137.48	Neto a Pagar -->	496.69
Firma -->			
R110 RUIZ RUIZ SERGIO RICARDO	OPERADOR DE AGUA	PROFUTURO--326821SRRE25	01.04.2015
Ingresos -->	JORNAL BASICO 930.00	REACTIVOS QUIMICOS 362.50	FALTAS TARDE -0.15
Egresos -->	ASIG. FAMILIAR 93.00	SEGUROS HAFRE 127.00	AF. FONDO PENSION 155.64
Aportes -->	CUOTA SINDICAL 18.60	ADDEL. CANA STA... 350.97	AF. COMIS MIXTA 10.43
Tot. Ingresos >	1,907.33	Tot. Egresos >	1,314.91
Tot. Aportes >	140.07	Neto a Pagar -->	592.42
Firma -->			



EMAPACOP S.A.
Recursos Humanos
OBREROS ESTABLES
NORMAL

EMPALMADA - FILADELFA

Planilla Detallada
PLLA. DE OBREROS ESTABLES DICIEMBRE-2020

21.12.2020
10:55:30

Trabajador	Cargo	Fecha Ingreso
8111 RAMIREZ RAMIREZ GENSON WILSON	OPERADOR CANARA DE BOMBEO	01.07.2008
Ingresos -->	JORNAL BASICO	930.00
Egresos -->	CUOTA SINDICAL	18.60
Aportes -->	ESSAUD	140.09
Tot. Ingresos>	1,907.48	
Tot. Egresos >	1,125.00	
Tot. Aportes >	140.09	
Neto a Pagar -->	782.48	
Firma -->		
8027 SALAS RIBEIRO HILMER	AUXILIAR MECANICO	02.01.2007
Ingresos -->	JORNAL BASICO	930.00
Egresos -->	CUOTA SINDICAL	18.58
Aportes -->	ESSAUD	125.53
Tot. Ingresos>	1,749.72	
Tot. Egresos >	1,146.89	
Tot. Aportes >	125.53	
Neto a Pagar -->	598.83	
Firma -->		
8031 SHAPIAMA MURAYARI MARCOS AUGUS	OBRERO	07.12.2020
Ingresos -->	JORNAL BASICO	713.00
Egresos -->	CUOTA SINDICAL	18.58
Aportes -->	ESSAUD	84.34
Tot. Ingresos>	937.11	
Tot. Egresos >	120.89	
Tot. Aportes >	84.34	
Neto a Pagar -->	816.22	
Firma -->		
8032 SANGAMA ABUNWARI URTIAS	OBRERO	04.05.2007
Ingresos -->	JORNAL BASICO	930.00
Egresos -->	CUOTA SINDICAL	18.60
Aportes -->	ESSAUD	119.96
Tot. Ingresos>	1,683.83	
Tot. Egresos >	1,276.05	
Tot. Aportes >	119.96	
Neto a Pagar -->	407.76	
Firma -->		



EMAPACOPSA - PUCALLPA
Recursos Humanos
OBREROS ESTABLES
NORMAL

Planilla Detallada
PLLA. DE OBREROS ESTABLES DICIEMBRE-2020

Trabajador	Cargo	SNP--	Fecha Ingreso
0033 SANCHEZ VASQUEZ JULIO ANGEL	ELECTRICISTA		11.05.2007
Ingresos -->	JORNAL BASICO	930.00	
Egresos -->	ASIG. FAMILIAR	93.00	
Aportes -->	CUOTA SINDICAL	18.37	
Tot. Ingresos>		1,752.43	
Tot. Egresos >		1,526.14	
Tot. Aportes >		126.13	
Neto a Pagar -->		226.29	
Firma -->			
0034 SORIA BUSTOS WALDENIR	OBRAERO		11.05.2007
Ingresos -->	JORNAL BASICO	930.00	
Egresos -->	ASIG. FAMILIAR	93.00	
Aportes -->	CUOTA SINDICAL	18.53	
Tot. Ingresos>		1,845.96	
Tot. Egresos >		1,383.73	
Tot. Aportes >		134.55	
Neto a Pagar -->		462.23	
Firma -->			
0035 SAAVEDRA SILVA GIOVANNI LAURE	OPERADOR DE POZO		11.05.2007
Ingresos -->	JORNAL BASICO	930.00	
Egresos -->	ASIG. FAMILIAR	93.00	
Aportes -->	CUOTA SINDICAL	204.23	
Tot. Ingresos>		1,921.98	
Tot. Egresos >		1,231.32	
Tot. Aportes >		141.39	
Neto a Pagar -->		690.66	
Firma -->			
0044 SIMTI VILLCORTA GIMBER ROMER	OPER EN CORTE Y REHABILITACION		18.06.2006
Ingresos -->	JORNAL BASICO	930.00	
Egresos -->	ASIG. FAMILIAR	93.00	
Aportes -->	CUOTA SINDICAL	181.22	
Tot. Ingresos>		1,744.98	
Tot. Egresos >		880.79	
Tot. Aportes >		125.46	
Neto a Pagar -->		864.19	
Firma -->			



Planilla Detallada
PLLA. DE OBREROS ESTABLES DICIEMBRE-2020

Ricardo Humanos
OBREROS ESTABLES
NORMAL

Trabajador	Cargo	Fecha Ingreso
S048 SCHELMAUSS VASQUEZ RICARDO	OPERADOR DE PLANTA	01.04.2009
Ingresos -->	JORNAL BASICO	930.00
Egresos -->	ASIG. FAMILIAR	93.00
Aportes -->	RENTA 5TA. CATEG	1.19
Tot. Ingresos>		1,977.98
Tot. Egresos >		1,156.21
Tot. Aportes >		146.43
Neto a Pagar -->		921.77
		<i>[Signature]</i>
S053 SALDANA TUNAWA ROBERTH	OPERADOR DE REDES	02.09.2013
Ingresos -->	JORNAL BASICO	930.00
Egresos -->	ASIG. FAMILIAR	93.00
Aportes -->	RENTA 5TA. CATEG	1.19
Tot. Ingresos>		1,776.60
Tot. Egresos >		1,059.29
Tot. Aportes >		128.31
Neto a Pagar -->		717.37
		<i>[Signature]</i>
S054 SHURA BARDILES SECUNDO	OPERADOR DE REDES	13.10.2014
Ingresos -->	JORNAL BASICO	930.00
Egresos -->	ASIG. FAMILIAR	93.00
Aportes -->	RENTA 5TA. CATEG	1.19
Tot. Ingresos>		1,631.98
Tot. Egresos >		1,071.55
Tot. Aportes >		115.29
Neto a Pagar -->		560.43
		<i>[Signature]</i>
T001 TORRES GRANDES LUIS	OPERADOR DE CAMARA DESAGUE	02.12.1987
Ingresos -->	JORNAL BASICO	1,821.00
Egresos -->	ASIG. FAMILIAR	182.10
Aportes -->	RENTA 5TA. CATEG	60.47
Tot. Ingresos>		2,249.48
Tot. Egresos >		701.43
Tot. Aportes >		170.87
Neto a Pagar -->		1,548.05
		<i>[Signature]</i>



PLLA. DE OBREROS ESTABLES DICIEMBRE-2020

Recursos Humanos
OBREROS ESTABLES
JORNAL

Fecha Ingreso 10.01.2003

INTEGRA--193831HRSNII

CARGO
OPERADOR DE CAMARA DESAGUE

Trabajador
002 TUMIMA SORJA WILSON

Ingresos -->	JORNAL BASICO	1,762.00	BONIFICAC...	191.49	AFP 10.233	63.36	CANASTA NAVIDERA	350.97	Tot. Ingresos>	1,967.82	Tot. Egresos >	376.21	Tot. Aportes >	136.52	Neto a Pagar -->	1,491.61	Firma -->	
Egresos -->	CUOTA SINDICAL	25.24	ADEL. CANA STA...	350.97														
Aportes -->	ESALUD	136.52																

Fecha Ingreso 02.01.2007

INTEGRA--214301BTVACO

CARGO
OPERADOR DE POZO

Trabajador
T028 TEMAZON VILCHEZ BENIGNO JESUS

Ingresos -->	JORNAL BASICO	930.00	BONIFICAC...	171.01	CANASTA NAVIDERA	350.97	SEGUROS HAFRE	119.00	AFP. FONDO PENSION	110.10	AFP. COMIS MIXTA	11.86	Tot. Ingresos>	1,451.98	Tot. Egresos >	1,117.06	Tot. Aportes >	99.09	Neto a Pagar -->	334.92	Firma -->	
Egresos -->	CUOTA SINDICAL	18.60	BANCO INTERBANK	503.53	ADEL. CANA STA...	350.97																
Aportes -->	ESALUD	99.09																				

Fecha Ingreso 04.05.2007

SNP--

CARGO
OPERADOR DE POZO

Trabajador
T029 TORRES ACOSTA MIGUEL

Ingresos -->	JORNAL BASICO	930.00	BONIFICAC...	171.01	CANASTA NAVIDERA	350.97	ASIG. FAMILIAR	93.00	REACTIVOS QUIMICOS	362.50	Tot. Ingresos>	1,497.48	Tot. Egresos >	571.92	Tot. Aportes >	140.09	Neto a Pagar -->	1,335.56	Firma -->		
Egresos -->	S.N.P. TRABAJ.	202.35	CUOTA SINDICAL	18.60	ADEL. CANA STA...	350.97															
Aportes -->	ESALUD	140.09																			

Fecha Ingreso 01.04.2014

PRIMA--604511RTUIZ

CARGO
OPERADOR DE AGUA

Trabajador
T035 TRULLIMA ISUIZA RIVER

Ingresos -->	JORNAL BASICO	988.99	BONIFICAC...	171.01	CANASTA NAVIDERA	350.97	ASIG. FAMILIAR	93.00	REACTIVOS QUIMICOS	362.50	FALTAS TARD.	-0.16	Tot. Ingresos>	1,966.31	Tot. Egresos >	1,446.77	Tot. Aportes >	145.38	Neto a Pagar -->	517.54	Firma -->	
Egresos -->	AFP.FONDO PENSION	161.53	AFI.COMIS VARIABLE	25.85	AFI. PRIMA SEGURO	21.81																
Aportes -->	ESALUD	145.38																				



EMAPACOPSA - FUCALLIPA
Recursos Humanos
REGRESOS ESTABLES
JORNAL

Planilla Detallada

PLLA. DE OBREROS ESTABLES DICIEMBRE-2020

Fecha Ingreso 02.12.1987

INTEGRA--217231RWQ01

Cargo
OPERADOR DE FOZO

Trabajador

706 VASQUEZ MERA ROBERTH

INGRESOS -->	JORNAL BASICO	1,262.00	BONIFICAC...	362.50	AGUAS HEGRAS	171.01	AGUAS HEGRAS	362.50	AFI 10.23%	63.73	CANASTA NAVIDERA	350.97
EGRESOS -->	CUOTA SINDICAL	25.22	ADEL. CANA STA...	350.97	BANCO PICH INCHA	785.01	BANCO PICH INCHA	787.95	AFI. FONDO SEGURO	25.36	APP. COMIS VARIABLE	29.12
APORTES -->	ESSALUD	169.08	Tot. Egresos >	1,403.54	Tot. Aportes >	169.08	Neto a Pagar -->	824.07	Firma -->			
Tot. Ingresos >	2,229.61	Tot. Egresos >	1,403.54	Tot. Aportes >	169.08	Neto a Pagar -->	824.07	Firma -->				

Fecha Ingreso 06.06.2003

INTEGRA--542601WQ00

Cargo
OPERADOR DE CAMARA DESAGUO

7011 VASQUEZ VIZALOTE MAGNO

INGRESOS -->	JORNAL BASICO	930.00	ASIG. FAMILIAR	93.00	BONIFICAC...	171.01	AGUAS HEGRAS	362.50	CANASTA NAVIDERA	350.97	AFI. FONDO SEGURO	21.01	APP. COMIS MIXTA	
EGRESOS -->	CUOTA SINDICAL	18.60	ADEL. CANA STA...	350.97	SEGUROS HAFRE	127.00	BANCO PICH INCHA	787.95	APP. FONDO PENSION	155.65	APP. FONDO PENSION	21.01	APP. COMIS MIXTA	
APORTES -->	ESSALUD	140.09	Tot. Egresos >	1,461.18	Tot. Aportes >	140.09	Neto a Pagar -->	416.30	Firma -->					
Tot. Ingresos >	1,907.48	Tot. Egresos >	1,461.18	Tot. Aportes >	140.09	Neto a Pagar -->	416.30	Firma -->						

Fecha Ingreso 02.01.2007

INTEGRA--502251VRL08

Cargo
OBRERO

7052 VILLACORTA RICOPE LINO VENANCI

INGRESOS -->	JORNAL BASICO	930.00	ASIG. FAMILIAR	93.00	BONIFICAC...	171.01	CANASTA NAVIDERA	350.97	AFI. FONDO PENSION	119.40	APP. COMIS VARIABLE	18.51
EGRESOS -->	CUOTA SINDICAL	18.60	LA REHABIL ITADORA	206.77	BANCO INTERBANK	334.63	ADEL. CANA STA...	350.97	APP. FONDO PENSION	119.40	APP. COMIS VARIABLE	18.51
APORTES -->	ESSALUD	107.46	Tot. Egresos >	1,048.88	Tot. Aportes >	107.46	Neto a Pagar -->	496.10	Firma -->			
Tot. Ingresos >	1,544.98	Tot. Egresos >	1,048.88	Tot. Aportes >	107.46	Neto a Pagar -->	496.10	Firma -->				

Fecha Ingreso 04.05.2007

INTEGRA--557981WVGC1

Cargo
OBRERO

7055 VASQUEZ GARCIA WALTER

INGRESOS -->	JORNAL BASICO	930.00	BONIFICAC...	171.01	RENTIVOS CIVILICOS	130.50	CANASTA NAVIDERA	350.97	AFI. FONDO PENSION	123.15	APP. FONDO PENSION	16.63	APP. COMIS VARIABLE	19.09
EGRESOS -->	CUOTA SINDICAL	18.60	LA REHABIL ITADORA	412.44	ADEL. CANA STA...	350.97	ADEL. CANA STA...	350.97	APP. FONDO PENSION	123.15	APP. FONDO PENSION	16.63	APP. COMIS VARIABLE	19.09
APORTES -->	ESSALUD	110.84	Tot. Egresos >	940.88	Tot. Aportes >	110.84	Neto a Pagar -->	641.60	Firma -->					
Tot. Ingresos >	1,582.48	Tot. Egresos >	940.88	Tot. Aportes >	110.84	Neto a Pagar -->	641.60	Firma -->						



21.12.2020
10:55:30

EMAPACORSA - PUCALLPA
Recursos Humanos
OBREROS ESTABLES
NORMAL

Planilla Detallada

PLA. DE OBREROS ESTABLES DICIEMBRE-2020

Fecha Ingreso 06.08.2017

Trabajador	Cargo	Habitat--249021VRO03
7079 VASQUEZ RUIZ TONY CARLOS	OPERADOR CAMARA DE BOMBEO	
Ingresos -->	JORNAL BASICO	930.00
	JORNAL FAMILIAR	93.00
	ASIG. FAMILIAR	171.01
	BONIFICAC.--	350.97
	AGUAS NEGRAS	348.00
	FALTAS TARO.	-2.29
	CANASTA INVIDEIDA	350.97
Egresos -->	CHOTA SINDICAL	18.55
	ESSALUD	138.57
	BANCO INTERBANK	644.41
	SEGUROS MAPFRE	127.00
	APP. FONDO PENSION	153.97
	APP. PRIMA SEGURO	20.79
	APP. COMIS MIXTA	5.85
Aportes -->	ESSALUD	138.57
Tot. Ingresos>		1,890.69
Tot. Egresos >		1,321.54
Tot. Aportes >		138.57
Neto a Pagar -->		569.15
Firma -->		



CERTIFICADO DE TRABAJO

Este documento certifica que el Sr. VASQUEZ RUIZ TONY CARLOS, DNI N° 7079, ha prestado servicios de OBRERO ESTABLES en la Empresa EMPACORSA S.A. durante el periodo comprendido entre el día 06 de Agosto del 2017 hasta el día 31 de Diciembre del 2020.

El presente certificado es emitido a solicitud del interesado y no constituye un aval de la Empresa.

Firma: JENNER JOSE ESPINOZA PIOS

Planilla Detallada
PLLA. DE EMPLEADOS CONTRATADOS DICIEMBRE-2020

EMAPACOP SA
Recursos Humanos
EMPLEADO CONTRATADOS
NORMAL

Trabajador	Cargo	Fecha Ingreso
A053 AQUINO RENGIFO MARIA FENIX	JEFE DFTO. CONTROL PATRIMONIAL HABITAT--301810MARIGO	25.06.2017
Ingresos -->	SUELDO BASICO 2,210.00	
Egresos -->	IMPUESTO STA... 86.89	
Aportes -->	ESSALUD 207.27	
Tot. Ingresos>	2,303.00	
Tot. Egresos>	86.89	
Tot. Aportes>	207.27	
Neto a Pagar -->	1,951.28	
Firma -->		
A056 ALIPAZAGA GALINDO MARY ESTHER	JEFE DFTO. PROY. EST. Y OBRAS PROFUTURO--611800MARGFI	02.07.2018
Ingresos -->	SUELDO BASICO 2,210.00	
Egresos -->	IMPUESTO STA... 86.89	
Aportes -->	ESSALUD 207.27	
Tot. Ingresos>	2,303.00	
Tot. Egresos>	86.89	
Tot. Aportes>	207.27	
Neto a Pagar -->	1,807.80	
Firma -->		
A064 ARANDA BRICERO JOSOEL ALBERTO	JEFE DFTO. SUM Y SERV. GRAL INTEGRA--581061JABRCO	08.07.2019
Ingresos -->	SUELDO BASICO 2,210.00	
Egresos -->	IMPUESTO STA... 86.89	
Aportes -->	ESSALUD 207.27	
Tot. Ingresos>	2,303.00	
Tot. Egresos>	86.89	
Tot. Aportes>	207.27	
Neto a Pagar -->	1,954.72	
Firma -->		
G034 GONZALES TANGOR MARIA GRIMANES	AUXILIAR DE ATENCION AL CLIENT PRIMA--262470MGZG3	03.01.2015
Ingresos -->	SUELDO BASICO 930.00	
Egresos -->	CUOTA SINDICAL 18.60	
Aportes -->	ESSALUD 107.16	
Tot. Ingresos>	1,541.68	
Tot. Egresos>	18.60	
Tot. Aportes>	107.16	
Neto a Pagar -->	1,034.83	
Firma -->		



EMAPACOPSA - FUCALZPA
Recursos Humanos
EMPLEADO CONTRATADOS
NORMAL

Planilla Detallada

PLLA. DE EMPLEADOS CONTRATADOS DICIEMBRE-2020

Trabajador	Cargo	Fecha Ingreso	Prima	Firma
1039 LUJAN NINA CARMEN JESSICA	JEEF DFTO. RECURSOS HUMANOS	03.09.2020	PRIMA--598710CLMRA6	
Ingresos -->	SUELDO BASICO	2,210.00		
	ASIG.FAMIL	93.00		
Egresos -->	AFP.FONDO PENSION	230.30		
	AFP.PRIMA SEGURO	31.09		
	AFP.COMIS MIXTA	4.15		
Aportes -->	ESSALUD	207.27		
Tot. Ingresos>		2,203.00		
Tot. Egresos >		265.54		
Tot. Aportes >		207.27		
Neto a Pagar -->		2,037.46		
1071 PANEDES RICOYA ROMER CROMBER	ASISTENTE DE RECURSOS HUMANOS	02.01.2018	INTEGRA--596311RPRE07	
Ingresos -->	SUELDO BASICO	1,368.00		
	ASIG.FAMIL	93.00		
Egresos -->	AFP.FONDO PENSION	166.15		
	AFP.PRIMA SEGURO	4.26		
	AFP.COMIS MIXTA	350.97		
Aportes -->	ESSALUD	146.06		
Tot. Ingresos>		1,873.86		
Tot. Egresos >		535.17		
Tot. Aportes >		146.06		
Neto a Pagar -->		1,438.69		
1079 PLAZA CASTRO JORGE LUIS	JEEF DFTO. REDES Y DISTRIB.	03.09.2018	PRIMA--645541JPCZT9	
Ingresos -->	SUELDO BASICO	2,210.00		
Egresos -->	AFP.FONDO PENSION	221.00		
	AFP.PRIMA SEGURO	29.84		
	AFP.COMIS MIXTA	3.98		
Aportes -->	ESSALUD	198.90		
Tot. Ingresos>		2,210.00		
Tot. Egresos >		331.31		
Tot. Aportes >		198.90		
Neto a Pagar -->		1,878.69		
1060 RAMIREZ PINTO PILAR	JEEF ORG. CONT. INSTITUCIONAL	04.09.2014	INTEGRA--558760RPRF15	
Ingresos -->	SUELDO BASICO	2,771.00		
	ASIG.FAMIL	93.00		
Egresos -->	AFP.FONDO PENSION	390.37		
	AFP.PRIMA SEGURO	286.40		
	AFP.COMIS MIXTA	38.66		
Aportes -->	ESSALUD	257.76		
Tot. Ingresos>		2,864.00		
Tot. Egresos >		1,295.43		
Tot. Aportes >		257.76		
Neto a Pagar -->		1,568.57		



EMAPACOP S.A
Recursos Humanos
EMPLEADO CONTRATADOS
NORMAL

EMAPACOPSA - FUCALLPA

Planilla Detallada

PLLA. DE EMPLEADOS CONTRATADOS DICIEMBRE-2020

Trabajador	Cargo	Fecha Ingreso	Firma
R106 RANIREZ CACHIQUE CANDY MELISSA	JEFE (E) DPTO.MANTENIMIENTO	15.11.2017	
Ingresos --> SUELDO BASICO	ASIG.FAMIL		
2,210.00	93.00		
Egresos --> IMPUESTO STA...	AFP.FONDO PENSION		
86.89	230.30		
Aportes --> ESSALUD	AFP.COMIS VARIABLE		
207.27	36.85		
Tot. Ingresos>	Tot. Egresos >	Tot. Aportes >	Tot. Aportes >
2,303.00	1,345.11	207.27	957.89
	Neto a Pagar -->		
R115 RIOS LORA ALIDA ISABEL	CAJERO RECADADOR I	01.10.2018	
Ingresos --> SUELDO BASICO	ASIG.FAMIL		
1,333.85	93.00		
Egresos --> CUOTA SINDICAL	AFP.FONDO PENSION		
26.66	179.23		
Aportes --> ESSALUD	AFP.PRIMA SEGURO		
161.30	24.20		
Tot. Ingresos>	Tot. Egresos >	Tot. Aportes >	Tot. Aportes >
2,143.24	584.29	161.30	1,858.95
	Neto a Pagar -->		
R117 REYNA MONTELUZ JONNER DAVID	JEFE DFTO. CNTAST. Y CLIENTELA	02.05.2019	
Ingresos --> SUELDO BASICO	ASIG.FAMIL		
2,210.00	93.00		
Egresos --> IMPUESTO STA...	AFP.FONDO PENSION		
62.38	221.00		
Aportes --> ESSALUD	AFP.PRIMA SEGURO		
198.90	29.84		
Tot. Ingresos>	Tot. Egresos >	Tot. Aportes >	Tot. Aportes >
2,210.00	317.20	198.90	1,492.80
	Neto a Pagar -->		
R118 RENCIFO ZUMAETA ROSIVELL	JEFE OFIC. IMAGEN INSTITUC.	02.05.2019	
Ingresos --> SUELDO BASICO	ASIG.FAMIL		
2,771.00	93.00		
Egresos --> IMPUESTO STA...	AFP.FONDO PENSION		
135.19	286.40		
Aportes --> ESSALUD	AFP.PRIMA SEGURO		
257.76	38.66		
Tot. Ingresos>	Tot. Egresos >	Tot. Aportes >	Tot. Aportes >
2,864.00	479.44	257.76	2,364.56
	Neto a Pagar -->		



EMAPACOP S.A
Recursos Humanos
EMPLEADO CONTRATADOS
NORMAL

Planilla Detallada
PLLA. DE EMPLEADOS CONTRATADOS DICIEMBRE-2020

Trabajador	Cargo	Fecha Ingreso
U002 UCHUFIORA AGRMCIBIA JUAN CARLO	JEFE DPTO MAN. Y DISP. AG. R.	05.04.2018
PRIMA--621661JUAUNO		
Ingresos --> SUELDO BASICO	ASIG.FAMIL 93.00	
2,210.00	SEGUROS MIXTA 63.50	
Egresos --> IMPUESTO STA--	AFP.FONDO PENSION 31.09	
86.89	AFP.FONDO PENSION 31.09	
Aportes --> ESSAUID	AFP. COMIS MIXTA 4.15	
207.27	SEGUROS MAPRE 63.50	
Tot. Ingresos>	Tot. Egresos >	Tot. Aportes >
2,303.00	415.93	207.27
		Neto a Pagar -->
		1,687.07
		Firma -->

Trabajador	Cargo	Fecha Ingreso
V072 VILLAFERRA SALDERRA ANTONIO	JEFE OFICINA DE TECN. INFORM.	03.01.2018
INTEGRA--58921AVSUD8		
Ingresos --> SUELDO BASICO	ASIG.FAMIL 93.00	
2,210.00	SEGUROS MIXTA 63.50	
Egresos --> IMPUESTO STA--	AFP.FONDO PENSION 31.09	
86.89	AFP.FONDO PENSION 31.09	
Aportes --> ESSAUID	AFP. COMIS MIXTA 4.15	
207.27	SEGUROS MAPRE 63.50	
Tot. Ingresos>	Tot. Egresos >	Tot. Aportes >
2,303.00	415.93	207.27
		Neto a Pagar -->
		1,687.07
		Firma -->

Trabajador	Cargo	Fecha Ingreso
V080 VEGA PEREZ RICARDO FELICIANO	JEFE DPTO. DE TESORERIA	09.02.2019
PRIMA--311091RVAE2		
Ingresos --> SUELDO BASICO	ASIG.FAMIL 93.00	
2,210.00	SEGUROS MIXTA 63.50	
Egresos --> IMPUESTO STA--	AFP.FONDO PENSION 31.09	
86.89	AFP.FONDO PENSION 31.09	
Aportes --> ESSAUID	AFP. COMIS MIXTA 4.15	
207.27	SEGUROS MAPRE 63.50	
Tot. Ingresos>	Tot. Egresos >	Tot. Aportes >
2,303.00	415.93	207.27
		Neto a Pagar -->
		1,687.07
		Firma -->

Tot. Ingresos>	34,230.78
Tot. Egresos >	8,704.88
Tot. Aports >	2,986.00
Tot. Neto >	23,525.90



EMAPACOPSA - PUCALLPA
Recursos Humanos
OBREROS CONTRATADOS NORMAL
Planilla Detallada
PELLA DE OBREROS CONTRATADOS DICIEMBRE-2020
Fecha Ingreso 02.01.2017

Trabajador		Categoría		PRIMA--551391JUCTLS6		Fecha Ingreso 02.01.2017	
CHOFER							
077	COELHO TUESTA JORGE						
Ingresos	--> JORNAL BASICO	388.99		AGUAS NEGRAS	203.00	FALTAS TARDO.	-0.89
Egresos	--> AFP.FONDO PENSION	145.51		COM HIXTA	2.62	ADEL. CANA STA HW.	350.97
Aportes	--> ESSALUD	130.96					
Tot. Ingresos>		1,806.08	Tot. Egresos >	538.50	Neto a Pagar -->		1,267.58
							Firma -->
OPERADOR CAMARA DE BOMBEO							
078	CASTELLANO VENANCINO ANDER						
Ingresos	--> JORNAL BASICO	930.00		AGUAS NEGRAS	362.50	CANASTA NAVIDERA	350.97
Egresos	--> CUOTA SINDICAL	18.60		AFP. FONDO PENSION	155.65	AFP. COMIS HIXTA	5.91
Aportes	--> ESSALUD	140.09					
Tot. Ingresos>		1,907.48	Tot. Egresos >	662.14	Neto a Pagar -->		1,245.34
							Firma -->
AUXILIAR DE LABORATORIO							
007	HIDALGO ASCORBE JESUS ALBERTO						
Ingresos	--> JORNAL BASICO	930.00		REACTIVOS QUIMICOS	377.00	CANASTA NAVIDERA	350.97
Egresos	--> AFP.FONDO PENSION	147.79		CUOTA SINDICAL	18.60	COM HIXTA	2.66
Aportes	--> ESSALUD	133.01				ADEL. CANA STA HW.	350.97
Tot. Ingresos>		1,828.90	Tot. Egresos >	585.86	Neto a Pagar -->		1,243.04
							Firma -->
OBRERO							
1006	INUMA MARQUEZ ROMERO						
Ingresos	--> JORNAL BASICO	930.00		AGUAS NEGRAS	29.00	FALTAS TARDO.	-2.45
Egresos	--> S.N.P. TRABAJ.	158.67		ADEL. CANA STA HW.	350.97	CANASTA NAVIDERA	350.97
Aportes	--> ESSALUD	109.85					
Tot. Ingresos>		1,571.53	Tot. Egresos >	917.07	Neto a Pagar -->		654.46
							Firma -->



21.12.2020
11:08:10

Planilla Detallada
PLLA. DE OBREROS CONTRATADOS DICIEMBRE-2020

EMPACOPSA - FICALPA

EMPACOPSA S.A.
Curso Humanos
OBREROS CONTRATADOS
JRMAL

Fecha Ingreso 18.09.2018

PRIMA--254391IMITC2

AUXILIAR COBRANZA



Fecha Ingreso 18.09.2018

Firma -->

PRIMA--55431RUTAA6

OPERADOR CAMARA DE BOMBEO

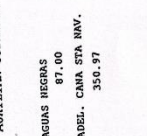

Fecha Ingreso 03.09.2018

Firma -->

SNP--

PRIMA--622241RWHZ6

OPERADOR CAMARA DE BOMBEO



Fecha Ingreso 01.08.2015

Firma -->

Trabajador	Cargo	Tot. Ingresos >	Tot. Egresos >	Tot. Aportes >	Neto a Pagar -->
39	ISMENO TANCHIVA MAX RICARDO	1,631.98	498.67	115.29	1,133.31
AGUAS NEGRAS CMANSTA NAVIDERA 350.97					
ADEL. CANA STA NAV. 350.97					
BONIFICAC... 171.01					
CON MIXTA 2.31					
AFF. FONDO PENSION AFF. PRIMA SEGURO. 17.29					
ESSALUD 128.10					
ESSALUD 115.29					
AFF. FONDO PENSION 93.00					
ASIG. FAMILIAR 93.00					
BONIFICAC... 171.01					
CMANSTA NAVIDERA 350.97					
CUOTA SINDICAL 46.60					
AFF. FONDO PENSION 110.10					
AFF. PRIMA SEGURO. 14.86					
ESSALUD 99.09					
ESSALUD 1,451.98					
Tot. Ingresos > 496.51					
Tot. Egresos > 99.09					
Neto a Pagar --> 955.47					
Firma -->					
073	MACHADO PLAZA ELIER RUFIEL	1,905.03	571.55	139.87	1,333.46
AGUAS NEGRAS 381.50					
FALTAS TARD. CMANSTA NAVIDERA 350.97					
FALTAS TARD. -2.45					
BONIFICAC... 171.01					
ASIG. FAMILIAR 93.00					
CUOTA SINDICAL 46.60					
ADEL. CANA STA NAV. 350.97					
S.N.P. TRABAJ. 18.55					
AFF. FONDO PENSION 127.88					
AFF. PRIMA SEGURO. 17.26					
ESSALUD 127.88					
ESSALUD 139.87					
Tot. Ingresos > 571.55					
Tot. Egresos > 139.87					
Neto a Pagar --> 1,333.46					
Firma -->					
074	MACHADO PLAZA ROGELIO ARBILDO	1,112.79	516.97	115.09	1,112.79
AGUAS NEGRAS 87.00					
FALTAS TARD. CMANSTA NAVIDERA 350.97					
FALTAS TARD. -2.22					
ADEL. CANA STA NAV. 350.97					
BONIFICAC... 171.01					
ASIG. FAMILIAR 93.00					
CUOTA SINDICAL 18.56					
AFF. FONDO PENSION 127.88					
AFF. PRIMA SEGURO. 17.26					
ESSALUD 127.88					
ESSALUD 115.09					
Tot. Ingresos > 516.97					
Tot. Egresos > 115.09					
Neto a Pagar --> 1,112.79					
Firma -->					



Planilla Detallada
PLLA. DE OBREROS CONTRATADOS DICIEMBRE-2020

EMAPACOP S.A
Recursos Humanos
OBREROS CONTRATADOS
NORMAL

Trabajador	Cargo	Fecha Ingreso
N008 NAVARRO PAREDES GILBERTO	OPERADOR CAMARA DE BOMBEO	18.09.2018
INTEGRA--592031GNP87		
Ingresos -->	JORNAL BASICO 930.00	
	ASIG. FAMILIAR 93.00	
	BONIFICAC... 171.01	
Egresos -->	CUOTA SINDICAL 18.53	
	AF. FONDO PENSION 119.05	
	AF. PRIMA SEGURO 16.07	
	AF. COMIS MIXTA 1.036.84	
Aportes -->	ESSALUD 107.14	
	Neto a Pagar --> 1.036.84	
Tot. Ingresos>	1,541.46	
Tot. Egresos >	504.62	
Tot. Aportes >	107.14	
Tot. Ingresos >	1,036.84	
	Neto a Pagar --> 1,036.84	
	Firma -->	
P059 PANDURO TEIXEIRA JORGE DAVID	AUXILIAR MECANICO	03.01.2015
PRIMA--592191JPTIX6		
Ingresos -->	JORNAL BASICO 930.00	
	ASIG. FAMILIAR 93.00	
	BONIFICAC... 171.01	
Egresos -->	CUOTA SINDICAL 18.60	
	AF. FONDO PENSION 119.05	
	AF. PRIMA SEGURO 16.07	
	AF. COMIS MIXTA 1.036.84	
Aportes -->	ESSALUD 107.14	
	Neto a Pagar --> 1,036.84	
Tot. Ingresos>	1,541.46	
Tot. Egresos >	504.62	
Tot. Aportes >	107.14	
Tot. Ingresos >	1,036.84	
	Neto a Pagar --> 1,036.84	
	Firma -->	
F081 PROENCIO RENGIFO ABNER GABRIEL	OPERADOR CAMARA DE BOMBEO	18.09.2018
INTEGRA--634661APREC2		
Ingresos -->	JORNAL BASICO 930.00	
	ASIG. FAMILIAR 93.00	
	BONIFICAC... 171.01	
Egresos -->	CUOTA SINDICAL 18.60	
	AF. FONDO PENSION 119.05	
	AF. PRIMA SEGURO 16.07	
	AF. COMIS MIXTA 1.036.84	
Aportes -->	ESSALUD 107.14	
	Neto a Pagar --> 1,036.84	
Tot. Ingresos>	1,541.46	
Tot. Egresos >	504.62	
Tot. Aportes >	107.14	
Tot. Ingresos >	1,036.84	
	Neto a Pagar --> 1,036.84	
	Firma -->	
R114 RODRIGUEZ RODRIGUEZ JEFF RUBEN	CHOFER	25.10.2016
INTEGRA--589331JRRR3		
Ingresos -->	JORNAL BASICO 930.00	
	ASIG. FAMILIAR 93.00	
	BONIFICAC... 171.01	
Egresos -->	CUOTA SINDICAL 18.60	
	AF. FONDO PENSION 119.05	
	AF. PRIMA SEGURO 16.07	
	AF. COMIS MIXTA 1.036.84	
Aportes -->	ESSALUD 107.14	
	Neto a Pagar --> 1,036.84	
Tot. Ingresos>	1,541.46	
Tot. Egresos >	504.62	
Tot. Aportes >	107.14	
Tot. Ingresos >	1,036.84	
	Neto a Pagar --> 1,036.84	
	Firma -->	



EMAPACOPSA - PUCALLPA

Planilla Detallada

PLLA. DE OBREROS CONTRATADOS DICIEMBRE-2020

EMAPACOP S.A.
Recursos Humanos
OBREROS CONTRATADOS
NORMAL

T036	TORRES SOPLIN WELLINGTON	Cargo	INTEGRA--5691C1M7SRJ5	Fecha Ingreso	06.06.2018
	Trabajador	OPERADOR CAMARA DE BOMBEO			
Ingresos -->	JORNAL BASICO	930.00			
	ASIG. FAMILIAR	93.00			
	BONIFICAC.	171.01			
Egresos -->	CUOTA SINDICAL	18.56			
	RETEHC JUDICIAL	150.00			
	ABEL. CMA STA.	350.97			
	AGUIA NEGRAS	362.50			
	EMITAS TARU.	-1.91			
	CAPISTA NAVIDENA	350.97			
	AFP. FONDO PENSION	155.46			
	AFP. PRIMA SEGURO	20.99			
	AFP. COMIS VARIABLE	24.10			
Aportes -->	ESANUD	139.91			
Tot. Ingresos>		1,905.57			
Tot. Egresos >		720.08			
Tot. Aportes >		139.91			
Neto a Pagar -->		1,185.49			

[Handwritten Signature]

Firma -->

Tot. Ingresos>	22,519.39
Tot. Egresos >	8,448.23
Tot. Aporte >	1,616.11
Tot. Neto >	14,071.16

