



**FACULTAD DE INGENIERÍA Y ARQUITECTURA
ESCUELA PROFESIONAL DE INGENIERÍA
INDUSTRIAL**

TRABAJO DE SUFICIENCIA PROFESIONAL

**“APLICACIÓN DE LA METODOLOGÍA 5S EN EL ALMACÉN
GENERAL PARA LA MEJORA DE LOS PROCESOS DE
ARMADO Y DESPACHO DE LA EMPRESA DOMINO
EVENTOS S.A.”**

**PARA OPTAR EL TÍTULO PROFESIONAL DE INGENIERO
INDUSTRIAL**

**PRESENTADO POR
ZOILA ELIZABETH PILLCO SOTO**

ASESOR

MG. ING. ROGELIO ALEXSANDER LOPEZ RODAS

LIMA – PERÚ, FEBRERO 2021

DEDICATORIA

A mis padres por brindarme su apoyo incondicional
Eulogia y Víctor.

A mi hermana Olga Pillco Soto por haber estado a
mi lado todo este tiempo, alentándome y así poder
cumplir con mis objetivos

AGRADECIMIENTO

A mi profesor Ingeniero Rogelio López Rodas, por ser mi guía en la realización de este proyecto.

Al Ingeniero. Enrique Champin Olivera por alentarme cada día a ser una mejor profesional.

A mis jefes por su apoyo, sus consejos y por haberme dado la oportunidad de ser parte de la empresa Domino Eventos S.A. y hacer posible la realización de este proyecto de investigación.

INTRODUCCIÓN

Durante los últimos años la industria del catering ha ido evolucionando y teniendo una mayor acogida en el mercado peruano; esto debido a que más personas y empresas buscan realizar sus eventos sociales y corporativos con empresas especializadas en el rubro.

La competencia hace que una empresa establezca múltiples estrategias para hacer frente a un mercado cada vez más competitivo, un factor muy importante es la atención del servicio al cliente, con que insumos, materiales y herramientas se atenderá el evento, si estas se encuentran en condiciones óptimas, con las cantidades necesarias y con muy buena calidad.

El almacén es una de las áreas más importantes dentro de una empresa, ya que este resguarda los activos, insumos, materiales y herramientas de la empresa, es muy importante que este cuente con un adecuado control de sus ingresos y salidas, así como de la optimización de los diversos procesos que se dan en este

La aplicación de la metodología de las 5 S en el almacén es una gran oportunidad para mejorar los diferentes procesos, y de esta manera ser más competitivos en la industria del catering, aprovechando que esta metodología no tiene costo.

RESUMEN

El presente trabajo de suficiencia profesional se desarrolló en la empresa de catering Domino Eventos S.A. la cual ya tiene varios años dentro del mercado limeño; el trabajo se centra en los problemas que se encontró en el área del almacén; el objetivo principal de este trabajo es la aplicación de la metodología de las 5 S en el área del almacén para la mejora de los procesos de armado y despacho de los eventos.

En la primera parte del proyecto se desarrollará las generalidades de la empresa como su organización actual y la descripción de del entorno de esta misma; en una segunda parte se verá la realidad problemática que tiene esta, haciendo así el respectivo análisis del problema y los objetivos que tendrá el proyecto de investigación; finalmente en una tercera parte se desarrollará el proyecto con la aplicación de las 5S esta se verá en dos fases, la primera que comprende el compromiso y planificación de la alta gerencia y la segunda fase que abarca la aplicación de las 5 S cada uno con sus respectivos pasos.

ABSTRACT

The present work of professional sufficiency was developed in the catering company Domino Eventos S.A. which has already been in the Lima market for several years; the work focuses on the problems found in the warehouse area; The main objective of this work is the application of the 5 S methodology in the warehouse area to improve the assembly and dispatch processes of events.

In the first part of the project, the generalities of the company will be developed, such as its current organization and a description of its environment; In a second part, the problematic reality that this has will be seen, thus making the respective analysis of the problem and the objectives that the research project will have; Finally, in a third part, the project will be developed with the application of the 5S, this will be seen in two phases, the first comprising the commitment and planning of senior management and the second phase that includes the application of the 5S, each with its own respective steps.

INDICE

1.	CAPÍTULO I GENERALIDADES DE LA EMPRESA	1
1.1.	ANTECEDENTES DE LA EMPRESA	1
1.2.	PERFIL DE LA EMPRESA.....	1
1.3.	ACTIVIDADES DE LA EMPRESA	1
1.3.1.	MISIÓN	2
1.3.2.	VISIÓN	2
1.3.3.	OBJETIVO	2
1.4.	ORGANIZACIÓN ACTUAL DE LA EMPRESA.....	2
1.4.1.	ORGANIGRAMA DE LA EMPRESA.....	3
1.5.	DESCRIPCIÓN DEL ENTORNO DE LA EMPRESA	3
1.5.1.	ENTORNO GENERAL O MACROENTORNO	3
1.5.2.	ENTORNO ESPECÍFICO O MICROENTORNO	7
2.	CAPÍTULO II: REALIDAD PROBLEMÁTICA	9
2.1.	DESCRIPCIÓN DE LA REALIDAD PROBLEMÁTICA.	9
2.2.	ANÁLISIS DEL PROBLEMA.	11
2.3.	OBJETIVO DEL PROYECTO.	11
2.3.1.	OBJETIVO GENERAL:.....	11
2.3.2.	OBJETIVOS ESPECÍFICOS:	11
3.	CAPÍTULO III: DESARROLLO DEL PROYECTO	13
3.1.	DESCRIPCIÓN Y DESARROLLO DE LA METODOLOGÍA DE LAS 5S	13
3.2.	FASE 1 – COMPROMISO Y PLANIFICACIÓN DE ACTIVIDADES.....	13
3.2.1.	ETAPA 1: COMPROMISO DE LA ALTA DIRECCIÓN	13
3.2.2.	ETAPA 2: ORGANIZACIÓN DEL COMITÉ 5 S	13
3.2.3.	ETAPA 3: PLANIFICACIÓN DE ACTIVIDADES	15
3.2.4.	ETAPA 4: LANZAMIENTO OFICIAL DE LAS 5 S.....	17

3.2.5.	ETAPA 5: CAPACITACIÓN DEL PERSONAL EN 5 S.....	17
3.3.	FASE 2 – APLICACIÓN DE LAS 5S	19
3.3.1.	ETAPA 1: APLICACIÓN DEL SEIRI - CLASIFICACIÓN.....	19
3.3.2.	ETAPA 2: APLICACIÓN SEITON - ORDENAR	26
3.3.3.	ETAPA 3: APLICACIÓN SEISO - LIMPIAR	34
3.3.4.	ETAPA 4: APLICACIÓN DE SEIKETSU – ESTANDARIZACIÓN	36
3.3.5.	ETAPA 5: APLICACIÓN DE SHITSUKE - DISCIPLINA.....	40
3.4.	CONCLUSIONES	45
3.5.	RECOMENDACIONES	46
4.	REFERENCIAS	47
5.	CAPÍTULO VI: ANEXOS.....	49

INDICE DE FIGURAS

Figura 1 Estructura Organizacional de Domino Eventos S.A.	3
Figura 2 Ambiente Interno del Almacén - Acumulación de cajas.....	10
Figura 3 Ambiente Externo del Almacén - Desorden de Materiales	10
Figura 4 Estructura Organizacional del Comité 5S de Domino Eventos S.A.	15
Figura 5 Diagrama de Gantt Aplicación de las 5S Almacén Domino Eventos S.A... 16	
Figura 6 Ambiente Interno del Almacén - Hacinamiento de Cajas y Materiales.....	19
Figura 7 Cajas Mal Rotulas y Desordenadas	20
Figura 8 Ambiente Externo del Almacén – Materiales desordenados	20
Figura 9 Disposiciones finales según el estado de los elementos	22
Figura 10 Tarjeta Roja – Domino Eventos S.A.....	23
Figura 11 Tarjeta Roja – R-001 – Banner OK- Institucional	24
Figura 12 Elementos Embalados para el Descarte	25
Figura 13 Antes y después de la realización del Seiri en el Almacén.....	26
Figura 14 Ambientes Interno y Externo del Almacén de Domino Eventos S.A.	27
Figura 15 Ambiente Interno del Almacén de Domino Eventos S.A.....	29
Figura 16 Perspectiva de los Racks del Ambiente Interno	29
Figura 17 Ambiente Externo Almacén Domino Eventos S.A.	30
Figura 18 Materiales Mal Rotulados.....	31
Figura 19 Materiales Correctamente Rotulados	32
Figura 20 Demarcación de la Zona de Parrillas y Caballetes	33
Figura 21 Demarcación Pasillos del Almacén	33
Figura 22 Personal Realizando la Limpieza del Almacén.....	35
Figura 23 Ambiente Externo Antes y después de la Limpieza.....	36
Figura 24 Ambiente Interno Antes y después de la Limpieza	36

Figura 25 Tiempo de Armado y Despacho de Eventos 43

INDICE DE TABLAS

Tabla 1 <i>Análisis PESTEL Empresa Domino Eventos S.A.</i>	6
Tabla 2 Responsabilidades del Comité 5S.....	14
Tabla 3 Integrantes del Comité 5S Domino Eventos S.A.	14
Tabla 4 Cronograma de Actividades de Limpieza	34
Tabla 5 Asignación de Responsabilidades de los Trabajadores del Almacén	37
Tabla 6 Lista de Verificación de las 3S	38
Tabla 7 1° Lista de Verificación Almacén Domino Eventos S.A.	38
Tabla 8 2° Lista de Verificación Almacén Domino Eventos S.A.	39
Tabla 9 Primera Auditoría Almacén Domino Eventos S.A.....	42
Tabla 10 Tiempos de Armado y Despacho de Eventos Ante y Después de las 5S .	43

CAPÍTULO I

GENERALIDADES DE LA EMPRESA

1.1. ANTECEDENTES DE LA EMPRESA

Domino Eventos S.A. es una empresa de catering dedicada a brindar eventos corporativos y sociales de la más alta calidad, iniciando sus actividades en 1996 en la ciudad de Lima, siendo traída la idea de catering desde los Estados Unidos y convirtiéndose así en pionera de este rubro.

Inicialmente la empresa siempre trabajo exclusivamente con insumos de las marcas, Otto Kunz, La segoviana y Milkunz para la elaboración de sus servicios, ya en el 2016 empieza a trabajar con la marca Gastón & Otto. También cabe mencionar que Domino Eventos S.A. realiza eventos para las marcas antes mencionadas.

En el 2017 la empresa fue comprada por un grupo mexicano, lo cual dio oportunidad a mejorar varios aspectos en la parte administrativa, así como la adquisición de una nueva cultura empresarial.

1.2. PERFIL DE LA EMPRESA

Domino Eventos S.A. se dedica a brindar servicio de catering, diseño y producción de eventos corporativos y sociales de manera eficiente, confiable, innovadora, puntual, oportuna y sobre todo personalizada con cada uno de sus clientes; actualmente la empresa tiene 3 unidades de negocio que son: Eventos de marketing, eventos lucrativos y servicios otros (alquiler de materiales). A continuación, se muestra los datos de la organización.

Empresa: Domino Eventos S.A.

Dirección: Av. Comunidad Industrial s/n

Distrito: Chorrillos

1.3. ACTIVIDADES DE LA EMPRESA

La actividad principal de Domino Eventos S.A. es brindar el servicio de catering para los diferentes tipos de empresas; este servicio se brinda solo en la ciudad de Lima, Paracas e Ica; en cuanto a la unidad de negocio Otros (alquiler

de materiales), esta también se brinda en las ciudades antes mencionadas, pero también se incluye otras 3 que son: Chiclayo, Arequipa y Cusco.

1.3.1. MISIÓN

Brindar la máxima calidad de atención y satisfacción a nuestros clientes para convertir su evento en un momento especial e inolvidable, brindamos soluciones completas y de alta calidad cuidando siempre todos los detalles.

1.3.2. VISIÓN

Ser la empresa líder en el mercado nacional en el rubro de atención de eventos cumpliendo todas las expectativas y necesidades de nuestros clientes por medio de un servicio personalizado.

1.3.3. OBJETIVO

OBJETIVO GENERAL

Garantizar un excelente servicio personalizado, de acuerdo a las exigencias de calidad de cada uno de nuestros clientes a un precio justo.

OBJETIVOS ESPECÍFICOS

- a) Incrementar el porcentaje de ventas de los eventos lucrativos en un 30% con respecto al año pasado.
- b) Las marcas Otto Kunz, La Segoviana, Milkunz y Gastón & Otto, sean ampliamente reconocidas y aceptadas por los diferentes tipos de segmento de mercado.

1.4. ORGANIZACIÓN ACTUAL DE LA EMPRESA

Domino Eventos S.A. es una empresa formal que tiene una organización jurídica de Sociedad Anónima, está conformada por 130 trabajadores por lo cual se considera como mediana empresa, como sector económico se ubica al sector terciario, ya que brinda servicios.

1.4.1. ORGANIGRAMA DE LA EMPRESA

Figura 1

Estructura Organizacional de Domino Eventos S.A.

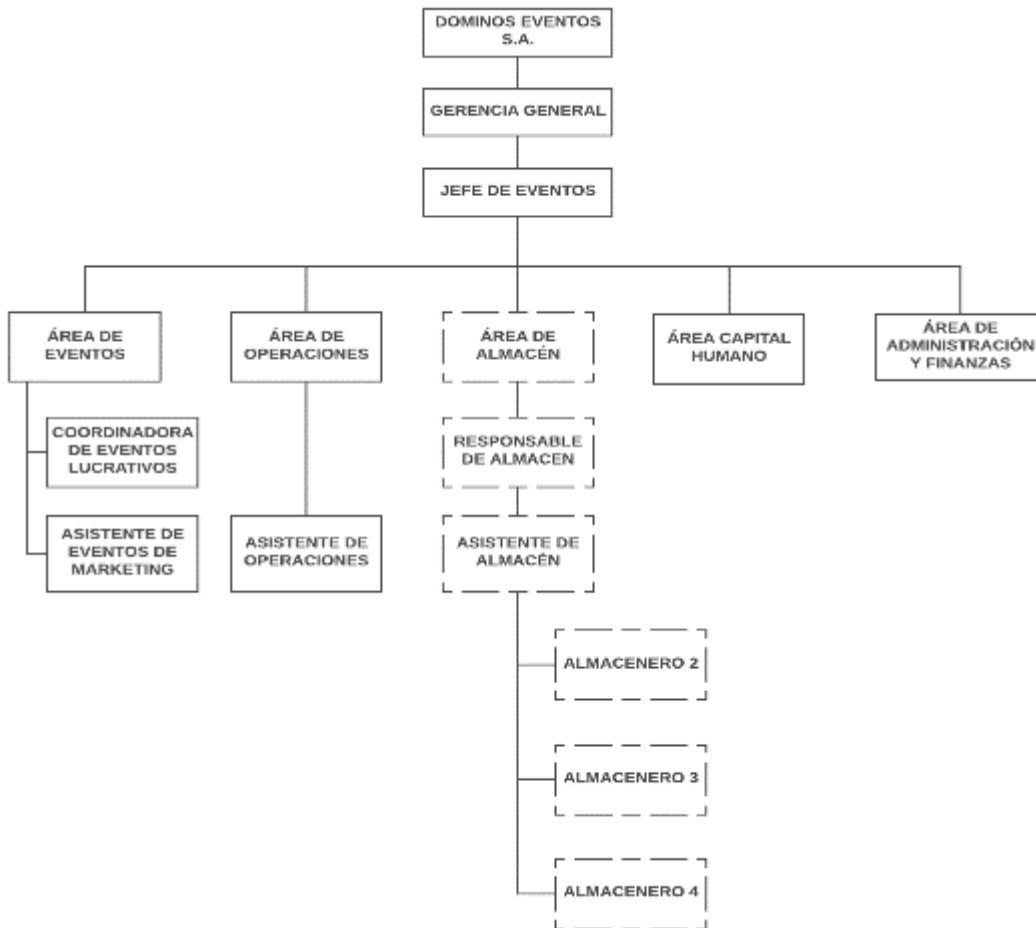

(ZPillco, 2020)

1.5. DESCRIPCIÓN DEL ENTORNO DE LA EMPRESA

Para realizar la descripción del entorno de Domino Eventos S.A. realizaremos dos tipos de análisis que son el micro-entorno y el macro-entorno.

1.5.1. ENTORNO GENERAL O MACROENTORNO

Para realizar el entorno general o macro-entorno de Domino Eventos S.A. usaremos el análisis PESTEL.

1.5.1.1. FACTOR POLÍTICO

Hoy en día nuestro país y gran parte del mundo está sufriendo por la pandemia Covid 19, esto llevo al gobierno peruano a tomar medidas drásticas como la cuarentena, distanciamiento social, alerta sanitaria y sobre todo el paro de la mayoría de las actividades económicas; esto con el fin de frenar el avance del virus en nuestro país.

1.5.1.2. FACTOR ECONÓMICO

Debido al impacto de la pandemia de COVID-19 se espera que la economía esté en recesión en 2020, lo que provocará un aumento de la pobreza y la desigualdad. La profundidad de estos impactos dependerá de la duración de la crisis y la respuesta del Gobierno (BANCO MUNDIAL, 2020).

El Gobierno ha ensamblado un programa integral de alivio y contención económica para proteger a la población vulnerable y apoyar a las empresas que comprende medidas de apoyo a los ingresos, pago de impuestos diferidos y garantías de crédito para el sector privado. Dada la naturaleza temporal esperada del choque se proyecta que la economía se recupere fuertemente en 2021, lo que conduciría a una reanudación en la reducción de la pobreza (BANCO MUNDIAL, 2020).

1.5.1.3. FACTOR SOCIOCULTURAL

La industria del catering ha ido creciendo en el mercado peruano, ya que más personas optan por comprar este servicio debido a que les facilita más en la organización de su evento.

Durante estos últimos años este servicio ha ido cambiando, esto según lo que afirmo Clet Laborde, “Antes pedían coffe break, sanguchitos, ahora ya piden almuerzos ejecutivos, solicitan platos más elaborados, más gastronómicos que requiere de mayor mano de obra” (Alvarado, 2014).

1.5.1.4. FACTOR TECNOLÓGICO

En los últimos 10 años la tecnología ha tomado un rol fundamental en la vida de los latinoamericanos, cambiando la forma en la que interactuamos y nos conectamos con el mundo. El avance tecnológico también soporta un gran peso

de la economía e influye directamente en el desarrollo de todas las industrias y el crecimiento del PBI de la región (Andina agencia peruana de noticias, 2019).

Para ser competitivos es muy importante estar siempre actualizados con la tecnología, como se sabe hoy en día este factor es muy importante ya sea para minimizar costos, tener más canales de comunicación con nuestros clientes y proveedores, tener mayor eficiencia en nuestros procesos, entre muchos beneficios más.

Domino Eventos S.A. desde noviembre del 2019 viene realizando la facturación electrónica, lo cual nos ha permitido realizar la entrega de este documento de una manera más rápida por la web, así como también reducir costos que antes se pagaba por la entrega de este mismo.

1.5.1.5. FACTOR ECOLÓGICO

El medio ambiente y el desarrollo de las industrias deben ir de la mano con el fin de no perjudicar el medio ambiente con las actividades que realiza nuestra empresa; nosotros al trabajar con grandes volúmenes de alimentos, los cuales son perecibles, tenemos políticas claras con el manejo de estos, si se llegan a vencer o descomponer se procede a realizar el descarte, el cual tiene un procedimiento adecuado para que este proceso no perjudique al ambiente.

1.5.1.6. FACTOR LEGAL

Como se sabe toda empresa tiene que cumplir con las leyes establecidas por el estado, ya sea en materia de seguridad y salud en el trabajo, materia laboral, material de protección ambiental; con la llegada de la pandemia del Covid 19, se ha tenido que modificar varias de estas, con el fin proteger a la población; así como también se tuvo que restringir la apertura de actividades que fueron designadas no esenciales.

Tabla 1
Análisis PESTEL Empresa Domino Eventos S.A.

ANÁLISIS PESTEL							
FACTOR	ASPECTO	TIEMPO DE IMPACTO			TIPO DE IMPACTO		
		Corto (1-2años)	Medio (3-5años)	Largo (+5 años)	Positivo	Negativo	Indiferente
Político	Nuevo marco normativo en tiempos de pandemia Covid 19, prohibición total de actividades sociales.	x				x	
	Elecciones presidenciales en abril 2021, lo cual genera inestabilidad.	x				x	
	Crisis política y sanitaria en el país.		x			x	
Económico	Gran acogida de las tiendas virtuales (comercio electrónico).	x			x		
	Cierre temporal y total de empresas y club sociales.	x				x	
	Aumento del desempleo debido a la pandemia.	x				x	
Social	Nuevas formas de trabajo (home office).	x					x
	Uso más frecuente para realizar compras y ventas mediante el comercio electrónico.	x			x		
	Cambios alimenticios en eventos sociales, ya sea en nutrición o preparación de platos más elaborados que requieren mayor mano de obra.	x			x		
Tecnológico	Avance tecnológico e informático en cuanto al comercio electrónico.	x			x		
	Facturación electrónica, más rápida y eficiente.	x			x		
	Nuevas formas de comunicación con clientes, proveedores, trabajadores; mediante el uso de aplicativos como Teams, Zoom, etc.	x			x		
Ecológico	Mayor conciencia del cuidado del medio ambiente.		x		x		
	Procedimientos obligatorios sobre el descarte de productos perecibles.	x			x		
	Cambio climático y contaminación ambiental.			x		x	
Legal	Nuevas leyes sobre el empleo (suspensión perfecta, teletrabajo, etc.)	x				x	
	Nuevas leyes para la restricción de actividades no esenciales (actividades sociales).	x				x	
	Leyes más estrictas sobre Seguridad y Salud en el Trabajo.	x			x		

(ZPillco, 2020)

1.5.2. ENTORNO ESPECÍFICO O MICROENTORNO

Para realizar la descripción del micro-entorno de Domino Eventos S.A. lo haremos a través del modelo de las Cinco Fuerzas de Michael Porter, mediante el cual determinaremos la dinámica de la competencia de la empresa dentro del sector de servicios de catering.

1.5.2.1. NUEVOS COMPETIDORES

El sector de catering en Lima ha ido creciendo en los últimos años, este tiene ciertas barreras de entrada, entre las cuales podemos encontrar.

a. Inversión de capital

¿Con cuánto capital se puede iniciar una buena empresa de catering dirigida a eventos top? Considerando que se debe contar con un local, un terreno, una empresa de catering se puede iniciar con un capital de US\$ 500,000 a US\$ 600,000. (Diario Gestión, 2014)

Como vemos la inversión de capital es considerable y se puede decir que el ingreso de nuevos competidores al sector media-baja.

b. Diferenciación de Servicio

Domino Eventos S.A. brinda un servicio diferenciado para cada ocasión, trabajando con marcas exclusivas con el fin de ofrecer siempre un servicio con la mejor calidad; es por eso que estamos presentes en los más importantes eventos de los clubs más exclusivos de Lima.

1.5.2.2. CLIENTES

Los clientes a los que la empresa Domino Eventos S.A. está orientada es a la clase alta, alta-media y media, los clientes pueden elegir entre los diversos tipos de servicio que se les ofrece (cada uno con un precio distinto), las coordinadoras les hacen llegar una cotización con el precio final, al cual el cliente puede solicitar un ajuste del precio, este se verá si es viable o no; es por eso que podemos decir que el poder de negociación de los clientes es medio a bajo.

1.5.2.3. PROVEEDORES

Los insumos utilizados para la realización de los eventos no son escasos, también que la empresa cuenta con una amplia cartera de proveedores con los

cuales se tiene acuerdos sobre temas de créditos, plazos pactados de entrega, calidad, etc.; además de que Domino Eventos S.A. al ser parte de un conglomerado mexicano cuenta con precios especiales (precios intercompañía) con la empresa productora de las marcas Otto Kunz, Gastón & Otto, La Segoviana y MILKUNZ, lo cual es una gran ventaja a la hora de hablar de precios de servicio.

Por lo tanto, podemos decir que el poder de negociación de los proveedores es bajo para la Domino Eventos S.A.

1.5.2.4. SERVICIOS SUSTITUTOS

El servicio sustituto que se podría dar, sería que los clientes opten por comprar comida rápida por delivery, también que estos realicen su evento en restaurantes que cuenten con los requisitos que ellos solicitan.

Como se puede ver se tiene estas opciones pero que no son el tipo y calidad de servicio que brinda un catering.

1.5.2.5. COMPETENCIA

Domino Eventos S.A. es una empresa de catering de alta gama, trabajando siempre con las mejores marcas e insumos y analizando las cuatro fuerzas anteriores podemos decir que la competencia dentro de este sector es media, ya que Domino Eventos S.A. es una empresa bien constituida, con varios años dentro del mercado y en pleno crecimiento.

CAPÍTULO II: REALIDAD PROBLEMÁTICA

2.1. DESCRIPCIÓN DE LA REALIDAD PROBLEMÁTICA.

En una organización para conseguir una competitividad notable tanto para el mercado de servicios o productos, asegurar que los niveles de atención o de funcionamiento sean eficientes y ante todo posible, con la capacidad de aprovechar los mínimos recursos que podría poseer una organización; se vio que, con la aplicación de las 5S, se puede obtener un mayor rendimiento lo cual sería oportuno el uso de esta metodología.

En la empresa Domino Eventos S.A., en su almacén general, donde vienen a establecerse procesos de armado y despacho de los eventos sean “Lucrativos” o de “Marketing”, que previamente han sido requeridos por las coordinadoras hacia el asistente de operaciones, donde se observa que los procesos de armado y despacho en el almacén podrían requerir un orden por factores de volumen, componentes o accesorios que sirvan de manera adecuada y que deberían estar en puntos alcanzables dentro del almacén, así como existencias verificables que permitan el uso oportuno sin que impliquen o generen gastos adicionales, entre otros.

Un almacén, por lo general, debería establecerse como un centro operacional ordenado, con un adecuado inventario actualizado, con datos sobre caducidad o de uso frecuente de determinados productos, y en caso de poseer activos que vienen a ser reutilizados de manera frecuente, como podrían ser uniformes, herramientas, toldos, parrillas, etc., tendrían que estar a la disponibilidad de los usuarios, cuando sean requeridos, sin embargo, para la existencia mínima en controlar y hacer posible una gestión adecuada, un almacén se caracteriza por tener un control sistemático de sus entradas y salidas.

En ese sentido, de acuerdo a la figura 2 y 3

Figura 2

Ambiente Interno del Almacén - Acumulación de cajas



(ZPillco, 2020)

Figura 3

Ambiente Externo del Almacén - Desorden de Materiales



(ZPillco, 2020)

Se observa la aglomeración, desorden y bloqueo del paso de diversos materiales y herramientas que se emplean en los eventos que realiza la empresa.

Así mismo cabe mencionar que debido a materiales y herramientas de trabajo fuera de su lugar, estos llegaron a provocar accidentes en los almaceneros y el deterioro de materiales y herramientas; motivo por el cual el área en mención tuvo observaciones por parte del inspector de seguridad y salud en el trabajo.

Es por eso que la empresa Domino Eventos S.A. tomando estos problemas vio por conveniente aplicar de la metodología de las 5 S con el fin de lograr un ambiente de trabajo con una adecuada clasificación, orden y limpieza, así como también capacitar al personal para que estos puedan estandarizar procesos y mantener la disciplina que exige esta metodología; todo esto con la finalidad de mejorar los procesos de armado y despacho de eventos que se atienden en esta área.

2.2. ANÁLISIS DEL PROBLEMA.

¿En el almacén de Domino Eventos S.A. se podría realizar mejora continua de sus procesos de armado y despacho aplicando la metodología de las 5 S?

2.3. OBJETIVO DEL PROYECTO.

2.3.1. OBJETIVO GENERAL:

Aplicación la metodología de las 5 S en el área del almacén para mejorar los procesos de armado y despacho de los eventos en la empresa Domino Eventos S.A.

2.3.2. OBJETIVOS ESPECÍFICOS:

- Realizar el análisis y la planificación de las actividades a mejorar.
- Clasificar materiales y herramientas necesarias de las que no las son.
- Ordenar el área del almacén de acuerdo a materiales y herramientas que tienen mayor movimiento.

- Realizar la limpieza del área, materiales y herramientas de área.
- Estandarizar los procesos de mejora en el área.
- Capacitar al personal para la mejora continua del área.

CAPÍTULO III: DESARROLLO DEL PROYECTO

3.1. DESCRIPCIÓN Y DESARROLLO DE LA METODOLOGÍA DE LAS 5S

La aplicación de la metodología de las 5 S se llevará a cabo en el área del almacén de la empresa Domino Eventos S.A. con la finalidad de mejorar los procesos de armado y despacho de los eventos.

El desarrollo del proyecto se verá en dos fases con sus respectivas etapas que se verán a medida que se desarrolla este mismo.

3.2. FASE 1 – COMPROMISO Y PLANIFICACIÓN DE ACTIVIDADES

3.2.1. ETAPA 1: COMPROMISO DE LA ALTA DIRECCIÓN

Para llevar a cabo esta metodología en esta área, se tuvo que presentar la propuesta a la Gerencia General llevando evidencia fotográfica y sustentando que, si se realiza la aplicación de esta metodología, podría mejorarse los procesos que tiene el área.

La Gerencia General de Domino Eventos S.A. vio por conveniente apoyar y comprometerse con el proyecto para la aplicación de la metodología de las 5 S en el área de almacén, esto con el fin de mejorar los procesos de armado y despacho de los eventos que se realizan en esta y fomentar una nueva cultura de mejora continua de sus procesos, basado en el trabajo en equipo.

3.2.2. ETAPA 2: ORGANIZACIÓN DEL COMITÉ 5 S

Una vez asumido el compromiso y apoyo por parte de la Gerencia General de Domino Eventos S.A., esta realizó una capacitación de inducción sobre 5 S con todo el personal encargado del área de almacén, el inspector de seguridad y salud en el trabajo y un miembro del área de calidad; esto con el fin de que todos se involucren más con el proyecto y que conozcan mejor esta metodología, una vez concluida la capacitación se procede a conformar el "Comité de 5 S", el cual está encargado de liderar la aplicación de esta metodología, así como de la planificación, coordinación, ejecución y monitoreo de las actividades, tal como se muestra en la siguiente tabla.

Tabla 2
Responsabilidades del Comité 5S

Responsabilidad	Tareas
Planear	Elaborar planes para el desarrollo de las actividades.
	Promocionar las actividades
	Gestionar los recursos necesarios para su implementación
Hacer	Coordinar las actividades de capacitación en el tema 5S.
	Convocar y dirigir las reuniones 5S.
	Fomentar la integración del personal como un solo equipo de trabajo.
	Animar al personal a que la colaboren con un espíritu de trabajo en equipo.
	Participar en el desarrollo de las actividades 5S.
Verificar	Dar seguimiento a los planes definidos.
	Realizar inspecciones o auditorías relacionadas con las 5S.
Actuar	Fomentar la implementación de actividades de mejora.
	Velar por el cumplimiento de las acciones.
	Documentar las acciones, actividades, resultados y pasos a seguir.
	Presentar propuestas de mejora.

(Cardoza Rodríguez, 2010)

El Comité de 5 S de Domino Eventos S.A. está conformado por trabajadores de distintas áreas estratégicas como: Almacén, calidad y seguridad y salud en el trabajo; siendo este conformado por 5 miembros titulares y 2 suplentes.

Tabla 3
Integrantes del Comité 5S Domino Eventos S.A.

Comité de 5 S de Domino Eventos S.A.		
Nombre	Área	Cargo dentro del comité
Allison Medina P.	Calidad	Asesor del Comité 5S
Rómulo Cáceres T.	Seguridad Salud en el Trabajo	Coordinador del Comité 5S
Jesús López E.	Encargado Almacén	Secretario de 5S
Zoila Elizabeth Pillco S.	Almacén Domino Eventos	Integrante
Marco Merino T	Almacén Domino Eventos	Integrante
Daniel Quispe P.	Almacén Domino Eventos	1° Suplente
Karen Silva G.	Almacén Domino Eventos	2° Suplente

(ZPillco, 2020)

Figura 4

Estructura Organizacional del Comité 5S de Domino Eventos S.A.

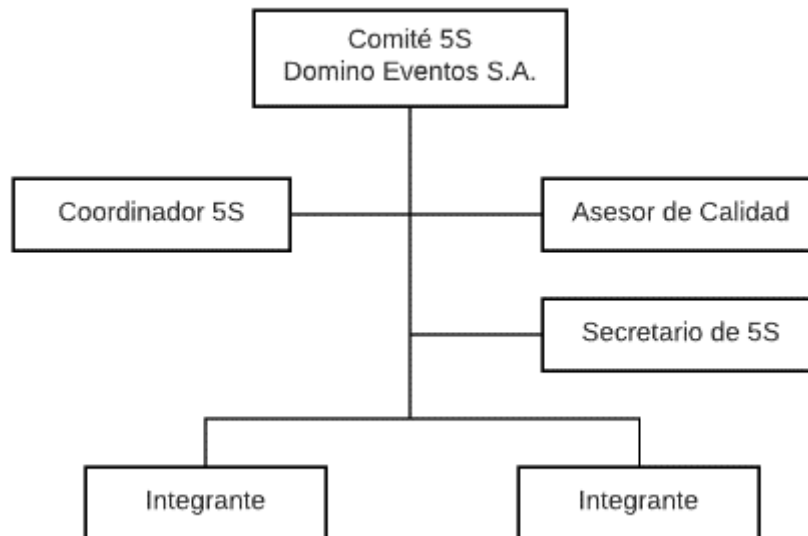

(ZPillco, 2020)

3.2.3. ETAPA 3: PLANIFICACIÓN DE ACTIVIDADES

Una vez conformado el Comité 5S, se procede a realizar la planificación de las actividades que harán posible la aplicación de la metodología en el área del almacén de Domino Eventos S.A., por lo cual se hizo un diagrama de Gantt el cual muestra con más detalle las actividades y el periodo de estas mismas que se desarrollaran durante el proyecto.

Figura 5

Diagrama de Gantt Aplicación de las 5S Almacén Domino Eventos S.A.

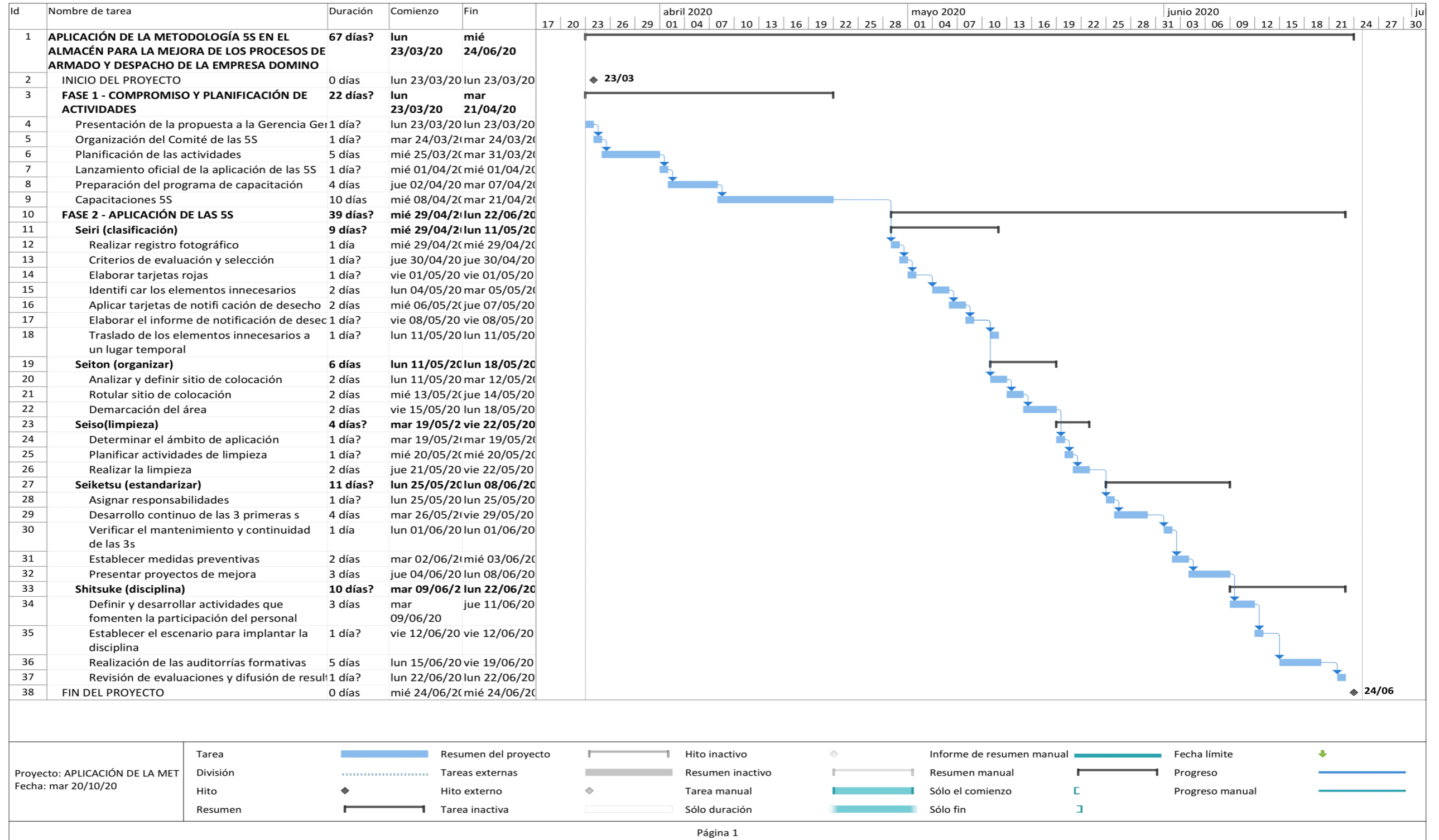

Como se puede observar en el Diagrama Gantt el proyecto tiene un periodo de duración de 67 días el cual está dividido en dos fases con sus respectivas etapas.

3.2.4. ETAPA 4: LANZAMIENTO OFICIAL DE LAS 5 S

Una vez conformado el Comité 5 S, la gerencia general de Domino Eventos S.A. mediante una reunión con todos los trabajadores del área de almacén presento a los miembros del Comité 5S y dio conocer las decisiones que se tomaran y los resultados que se esperan tras la aplicación de esta metodología.

3.2.5. ETAPA 5: CAPACITACIÓN DEL PERSONAL EN 5 S

Antes de realizar la aplicación de las 5 S en el almacén de Domino Eventos S.A. es necesario realizar las capacitaciones correspondientes a todo el personal de área de almacén, con la finalidad de transmitir todo tipo de información sobre la metodología de las 5S, que estos se familiaricen mejor con los conceptos, aprendan a manejar la metodología y así poder crear una cultura de calidad en el trabajo; para poder realizar de una manera adecuada esta actividad se ha pedido el apoyo del área de Recursos Humanos.

Programa de capacitación Capacitación 5S - Domino Eventos S.A.															
SESIÓN	Tema	Duración	Semana 1					Semana 2							
			L	M	M	J	V	L	M	M	J	V			
1	Introducción a las 5s	1hr	X												
	Taller de sensibilización	1hr	X												
	Envío del trabajo 1		X	X											
2	Comunicación asertiva	0.5hr		X											
	Trabajo en equipo	1hr		X	X										
	Taller trabajo en equipo	0.5hr			X										
3	Seiri (clasificación)	1hr				X									
	Taller Seiri	1hr				X									
4	Seiton (organizar)	1hr					X								
	Taller seiton	1hr					X								
5	Seiso(limpieza)	1hr						X							
	Taller Seiso	1hr						X							
6	Seiketsu (estandarizar)	1hr							X						

	Taller Seiketsu	1hr									X			
7	Shitsuke (disciplina)	1hr										X		
	Taller Shitsuke	1hr										X		
	Envío del trabajo 2											X	X	
8	Cierre de la capacitación	1hr												x

El programa de capacitación tiene un periodo de 10 días con 2 horas diarias, en el cual se desarrollan diversos temas relacionados a las 5S ver (

Anexo 1

Programa de Capacitación 5S Almacén Domino Eventos S.A.), durante el

Programa de capacitación Capacitación 5S - Domino Eventos S.A.														
SESIÓN	Tema	Duración	Semana 1					Semana 2						
			L	M	M	J	V	L	M	M	J	V		
1	Introducción a las 5s	1hr	X											
	Taller de sensibilización	1hr	X											
	Envío del trabajo 1		X	X										
2	Comunicación asertiva	0.5hr		X										
	Trabajo en equipo	1hr		X	X									
	Taller trabajo en equipo	0.5hr			X									
3	Seiri (clasificación)	1hr				X								
	Taller Seiri	1hr				X								
4	Seiton (organizar)	1hr					X							
	Taller seiton	1hr					X							
5	Seiso(limpieza)	1hr						X						
	Taller Seiso	1hr						X						
6	Seiketsu (estandarizar)	1hr							X					
	Taller Seiketsu	1hr							X					
7	Shitsuke (disciplina)	1hr								X				
	Taller Shitsuke	1hr								X				
	Envío del trabajo 2									X	X			
8	Cierre de la capacitación	1hr												x

desarrollo de las capacitaciones se toma muy en cuenta la puntualidad, asistencia, participación, etc., el desarrollo de estas capacitaciones se llevó a cabo en la sala de conferencia que tiene la empresa.

La capacitación tuvo inicio el día miércoles 08 de abril del 2020 concluyendo exitosamente el día martes 21 de abril 2020, durante este periodo

participaron todos los trabajadores involucrados, con la asistencia al 100% en charlas y talleres.

3.3. FASE 2 – APLICACIÓN DE LAS 5S

En esta fase del proyecto se realiza la aplicación de las 5 S, esto será más práctico ya que los trabajadores ya fueron capacitados, así como también ya se tiene un cronograma establecido para cada S como se mostró Figura 5 Diagrama de Gantt Aplicación de las 5S Almacén Domino Eventos S.A., de igual manera se realizara un feedback a medida que se desarrolla cada S.

3.3.1. ETAPA 1: APLICACIÓN DEL SEIRI - CLASIFICACIÓN

En esta etapa clasificaremos lo necesario de lo no necesario en cuanto a los materiales y herramientas que se encuentran en el almacén de Domino Eventos S.A., para lo cual se seguirá los siguientes pasos.

3.3.1.1. PASO 1: REALIZAR UN REGISTRO FOTOGRÁFICO

Para comenzar la aplicación del SEIRI, es necesario realizar un registro fotográfico del área del almacén donde se pudo evidenciar lo siguiente

Figura 6

Ambiente Interno del Almacén - Hacinamiento de Cajas y Materiales



(ZPillco, 2020)

Como se puede observar en la Figura 6 hay hacinamiento de cajas con materiales que se usan en los eventos, esto dificulta la búsqueda de estos

mismos, además que estas obstaculizan el paso, pudiendo ocasionar accidentes.

Figura 7

Cajas Mal Rótulas y Desordenadas



(ZPillco, 2020)

En la Figura 6 se observa las cajas mal rótuladas, ya que no tienen el código y cantidad, además de una escalera que no debería estar ahí, ya que resulta peligroso.

Figura 8

Ambiente Externo del Almacén – Materiales desordenados



(ZPillco, 2020)

En la figura 8 observamos el ambiente externo del almacén con materiales desordenados que ocupan demasiado espacio

Como se pudo evidenciar en las figuras, el almacén general de Domino Eventos S.A. es un lugar desordenado, que le falta limpieza, que tiene materiales como la escalera en el caso de la figura 7, que resulta peligroso que esté ubicada ahí; también cabe mencionar que hay parrillas que están para descarte, ya que se encuentran deterioradas, pero aun así siguen almacenadas ocupando un espacio considerable, así como material publicitario como: Toldos, banners, uniformes, banderines, tablas de quesos y embutidos que tienen logo antiguo, estos ya no podrán ser utilizados y deberán ser descartados.

3.3.1.2. PASO 2: CRITERIOS DE CLASIFICACIÓN Y EVALUACIÓN DE ELEMENTOS

En este paso se establecen los criterios que se empleará para clasificar lo necesario de lo que no necesario, teniendo así lo siguiente:

- Mantener lo necesario
- Situación actual de los elementos
- Frecuencia de uso
- Cantidad de los elementos.

Figura 9

Disposiciones finales según el estado de los elementos

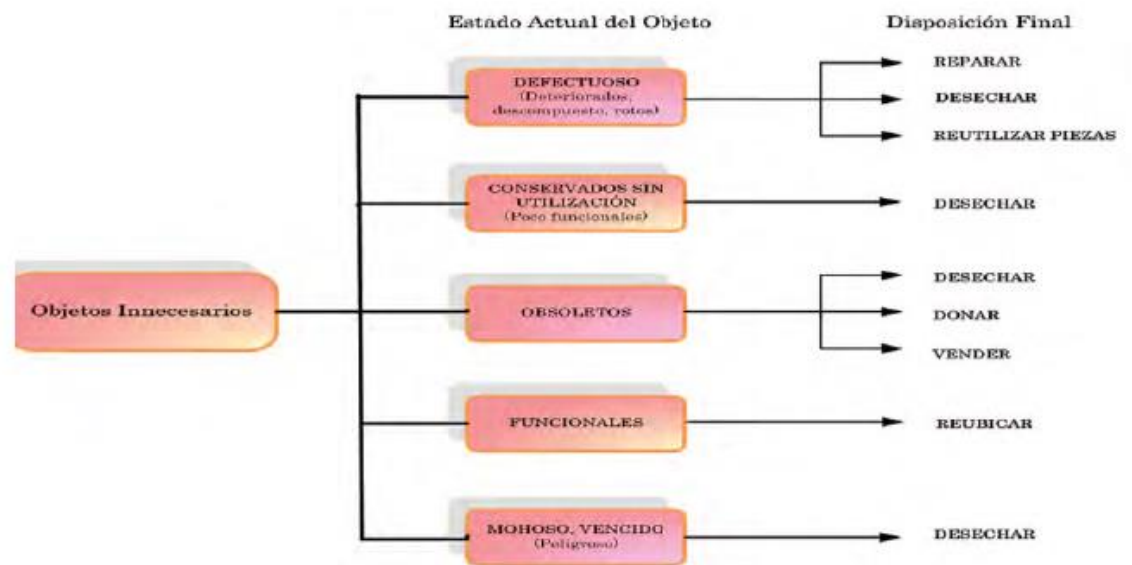

(Cardoza Rodríguez, 2010)

Estos criterios se aplican al inventario del almacén de Domino Eventos S.A.

3.3.1.3. PASO 3: ELABORAR TARJETAS ROJAS

En este paso se elabora las tarjetas rojas de acuerdo a los criterios antes establecidos, estas se emplearán para los elementos innecesarios, serán llenadas por los trabajadores del área, completando el nombre del elemento, código, cantidad, fecha en que se está colocando la tarjeta roja, nombre de la persona que está evaluando y la disposición final que recibirá el elemento.

Figura 10

Tarjeta Roja – Domino Eventos S.A.

TARJETA ROJA - 5S - DOMINO EVENTOS S.A.		
Nombre del elemento	Ubicación:	
Código	Fecha:	
Cantidad		
Categoría	1. Equipo <input type="checkbox"/>	4. Materiales varios <input type="checkbox"/>
	2. Plantillas y herramientas <input type="checkbox"/>	5. Productos terminados <input type="checkbox"/>
	3. Librería y papelería <input type="checkbox"/>	6. Material corporativo <input type="checkbox"/>
Razón	1. Mohoso - Vencido <input type="checkbox"/>	4. Material Obsoleto <input type="checkbox"/>
	2. Defectuoso <input type="checkbox"/>	5. Conservación sin uso <input type="checkbox"/>
	3. Peligroso <input type="checkbox"/>	6. Otros <input type="checkbox"/>
Desechado por		
Metodo de descarte		
Código	R-001	

(ZPillco, 2020)

3.3.1.4. PASO4: IDENTIFICAR LOS ELEMENTOS INNESARIOS

En este paso se realiza la identificación de los elementos innecesarios, para lo cual se utiliza el Inventario del Almacén General de Domino Eventos S.A., en este mismo se establecieron los criterios de clasificación tal como se muestra en el **Anexo 2**

Identificación de los Elementos Innecesarios Inventario Almacén., en este anexo se observa que los materiales que tienen logo antiguo Otto Kunz se clasificaron como obsoletos, ya que por temas de publicidad y marketing no podrán ser usados más, también se encontró materiales obsoletos, otros que se conservaban sin uso ya hace un buen tiempo y otros elementos que se encuentran deteriorados.

3.3.1.5. PASO 5: APLICAR TARJETAS DE NOTIFICACIÓN DE DESECHO

Una vez identificado los elementos innecesarios se procedió a realizar un listado de estos tal como se muestra en el **Anexo 3**

Lista de Materiales Innesarios, a los cuales se les procedió a aplicar las Tarjetas Rojas.

Figura 11

Tarjeta Roja – R-001 – Banner OK- Institucional

TARJETA ROJA - 5S - DOMINO EVENTOS S.A.				
Nombre del elemento:	Banner OK - institucional		Ubicación: 2 nivel racks	
Código:	0912102A		Fecha: 06/05/20	
Cantidad:	56			
Categoría	1. Equipo	<input type="checkbox"/>	4. Materiales varios	<input type="checkbox"/>
	2. Plantillas y herramientas	<input type="checkbox"/>	5. Productos terminados	<input type="checkbox"/>
	3. Librería y papelería	<input type="checkbox"/>	6. Material corporativo	<input checked="" type="checkbox"/>
Razón	1. Mohoso - Vencido	<input type="checkbox"/>	4. Material Obsoleto	<input checked="" type="checkbox"/>
	2. Defectuoso	<input type="checkbox"/>	5. Conservación sin uso	<input type="checkbox"/>
	3. Peligroso	<input type="checkbox"/>	6. Otros	<input type="checkbox"/>
Desechado por	Jesus Lopez			
Metodo de descarte	Descarte - EMAUS			
Código	R-001			

(ZPillco, 2020)

Como se puede ver en la Figura 11, se puso la Tarjeta Roja a las 56 unidades de Banners Ok Institucional, la razón es porque estos ya son materiales obsoletos por el logo antiguo que tienen y pertenecen a la categoría de Materiales Corporativos, el método de descarte sugerido es Descarte mediante la empresa EMAUS, quien es la encargada de llevar todo tipo de materiales.

Este procedimiento se realizó con todos los elementos clasificados como innecesarios, los cuales se registrarán en el informe de notificaciones de desecho.

3.3.1.6. PASO 6: ELABORAR EL INFORME DE NOTIFICACIÓN DE DESECHO

Ya identificado mediante las tarjetas rojas los materiales innecesarios se procede a realizar el informe de notificaciones de desecho, ya todo debe estar sustentado, este se realizó en un cuadro donde se detalla el nombre de material, código, cantidad, estado, ubicación, acción sugerida, y la disposición final que recibirá el elemento (este será decidido por comité o la alta gerencia) (**ver Anexo 4 Informe de Notificación de Desecho**), descartándose al final 2 camiones de materiales innecesarios.

3.3.1.7. PASO 7: TRASLADO DE LOS ELEMENTOS INNECESARIOS A UN LUGAR TEMPORAL

En este paso se procede a trasladar a un lugar temporal todo lo que se observó como elementos innecesarios, con la finalidad de realizar la disposición final que tendrán estos mismos; en el caso del almacén de Domino Eventos S.A. la mayoría de los elementos serán descartados a través de la empresa EMAUS.

Figura 12

Elementos Embalados para el Descarte



(ZPillco, 2020)

Como podemos observar en la Figura 12 esta nos muestra los objetos innecesarios embalados ubicados en un lugar temporal para su posterior descarte.

La disposición final de estos elementos (descarte) se dio el 12 de mayo del 2020, una vez realizada esta acción se pudo observar que el almacén ya disponía de más espacio, esto hará que el trabajo sea más eficiente y productivo.

Figura 13

Antes y después de la realización del Seiri en el Almacén



(ZPillco, 2020)

3.3.2. ETAPA 2: APLICACIÓN SEITON - ORDENAR

Una vez terminado la etapa del SEIRI ahora se procede a la aplicación del SEITON, para lo cual se deberá seguir los siguientes pasos.

3.3.2.1. PASO 1: ANALIZAR Y DEFINIR EL SITIO DE COLOCACIÓN

En este paso se analiza el área que tiene el almacén, con el fin de optimizar el espacio, tener una adecuada disponibilidad de los materiales que más se usan y determinar un lugar definido para las herramientas y materiales.

El almacén de Domino Eventos S.A. cuenta con dos ambientes, el primero interno (en este se encuentra la oficina) y el segundo externo, tal como se muestra en la siguiente figura.

Figura 14

Ambientes Interno y Externo del Almacén de Domino Eventos S.A.

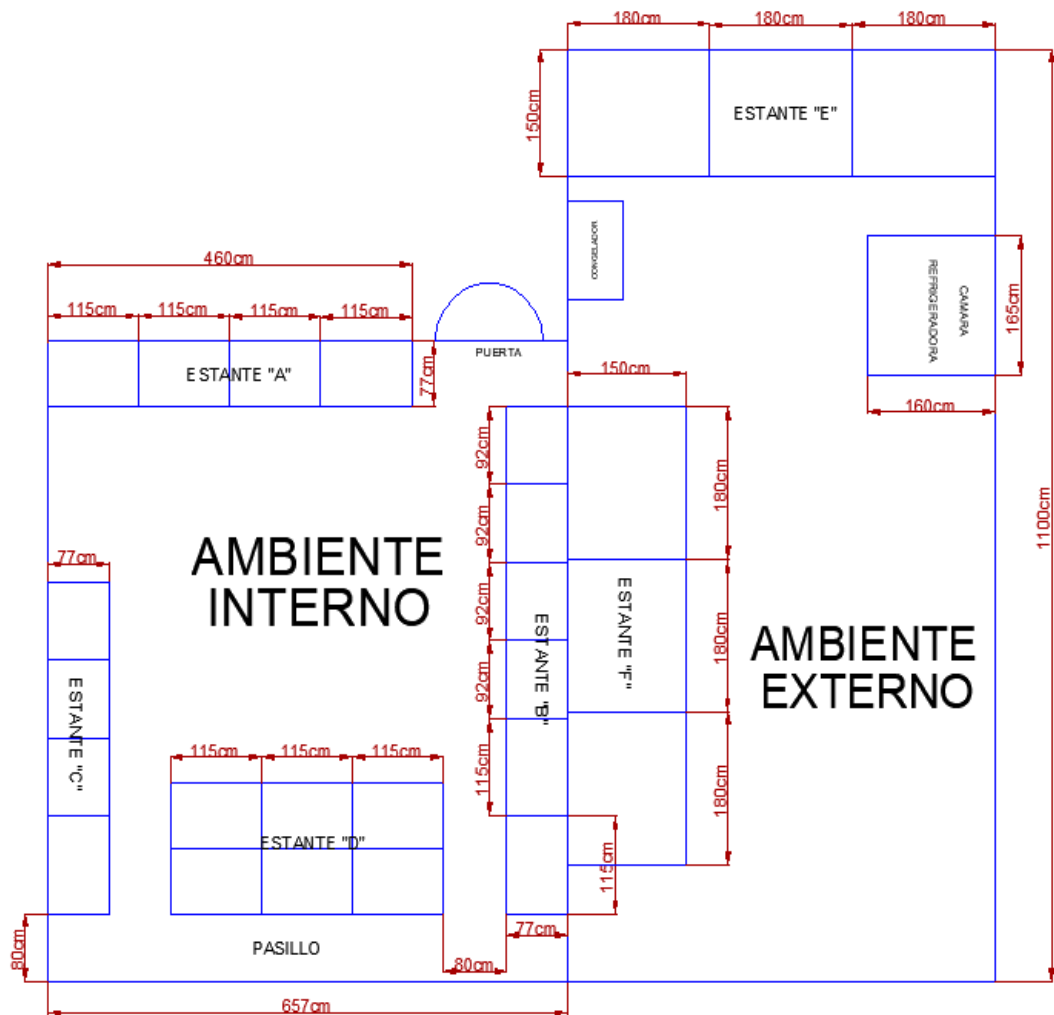

(ZPillco, 2020)

En el ambiente interno del almacén se encuentran elementos como:

- Uniformes y mantelería
- Objetos decorativos y cristalería
- Objetos publicitarios (banner, banderines, flyer, etc.).
- Objetos descartables (vasos, platos, servilletas, sobres para sándwich, utensilios, etc.).
- Productos perecibles (mayonesa, ketchup y mostaza en sobres, papas al hilo, vinagreta, palmitos y aceite de oliva).

Se realizó un análisis de estos elementos que se tienen en el ambiente interno del almacén y la mayoría no están ubicados de acuerdo a las necesidades de los trabajadores, además que no tienen un lugar definido para cada elemento.

Para el caso del ambiente externo del almacén en este se encuentran ubicados los siguientes:

- Parrillas a carbón y a gas
- Tableros
- Caballetes
- Carpas
- Cooler
- Mesas de degustación
- Jabas y porta jabas
- Pallets
- Extintores
- Materiales combustibles (carbón, balones de gas)

Gracias a la eliminación de los elementos innecesarios que antes se tenía, ahora se tiene más espacio para los elementos antes mencionados, sin embargo, es necesario reubicar de acuerdo a las necesidades y seguridad que tienen los trabajadores.

Para ambos ambientes se realizará la reubicación de los elementos considerando la frecuencia de uso, cantidad de elementos y utilidad; es por eso que se estableció lo siguiente.

Para el ambiente interno del almacén se designó las siguientes zonas de acuerdo a los racks (estante) que cuenta esta.

Figura 15

Ambiente Interno del Almacén de Domino Eventos S.A.

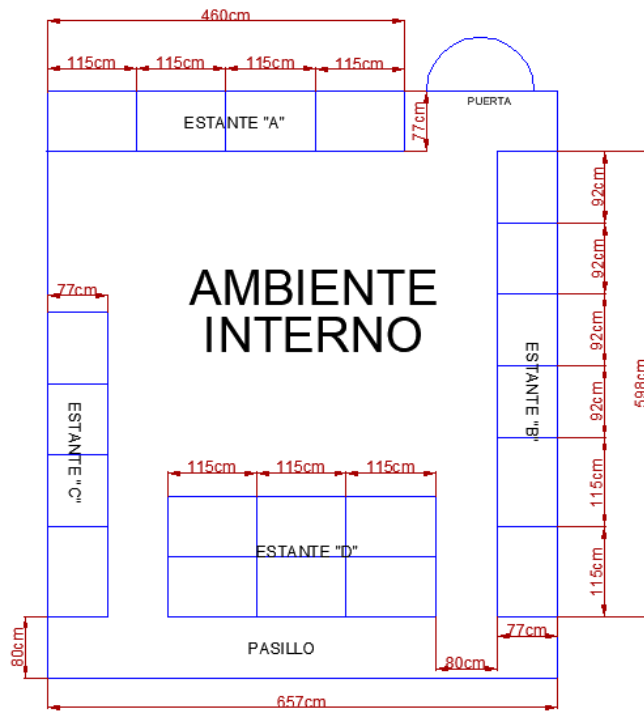

(ZPillco, 2020)

Figura 16

Perspectiva de los Racks del Ambiente Interno

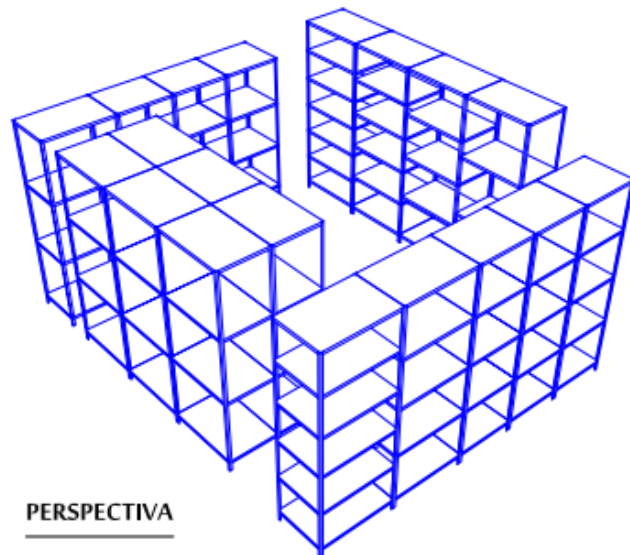

(ZPillco, 2020)

Como podemos observar en las Figura 15 Ambiente Interno del Almacén de Domino Eventos S.A. y Figura 16 Perspectiva de los Racks del Ambiente Interno, este cuenta con 4 tipos de estante(A,B,C y D), asignándose de la siguiente manera:

- Estante A: Zona de Uniformes y mantelería
- Estante B: Zona de Cristalería y decoración.
- Estante C: Zona de productos descartables (servilletas, vasos descartables, sobres de papel, utensilios descartables, etc.)
- Estante D: Zona de productos perecibles

Para el caso del ambiente externo del almacén, se procedió con lo siguiente.

Figura 17

Ambiente Externo Almacén Domino Eventos S.A.



(ZPillco, 2020)

Como podemos observar en la Figura 17 Ambiente Externo Almacén Domino Eventos S.A. cuenta con 2 estantes (E y F) en los cuales se distribuye lo siguiente:

- Estante E: Zona de Cooler, tableros y mesas de degustación
- Estante F: Zona de jabas y carpas

También se asignó en el ambiente externo la Zona de parrillas y caballetes, y por recomendaciones por parte del coordinador 5S (inspector de seguridad y salud en el trabajo) se dispuso asignar un espacio fuera del almacén para los productos combustibles (carbón y balones de gas).

3.3.2.2. PASO 2: ROTULAR EL SITIO DE LOCALIZACIÓN Y ELEMENTOS

Una vez definido el lugar de cada material y herramienta se procedió a realizar el respectivo rótulo con el fin de disminuir el tiempo de búsqueda de los elementos, estos rótulos de materiales deberán tener lo siguiente

- Nombre del elemento
- Código del elemento
- Cantidad de elemento

Figura 18

Materiales Mal Rotulados

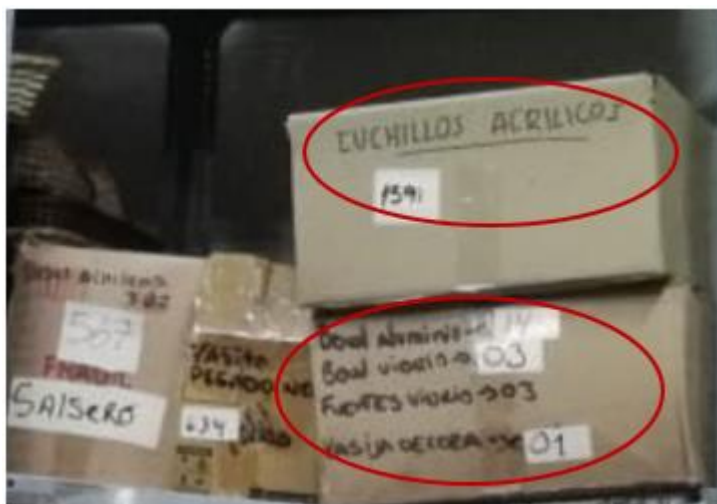

(ZPillco, 2020)

La figura 18 no cuenta con una buena rotulación, ya que no tiene el código del producto, lo cual hacía más trabajoso a la hora de realizar un control de inventario.

Figura 19

Materiales Correctamente Rotulados



(ZPillco, 2020)

Como se puede observar en la Figura 19 Materiales Correctamente Rotulados, estos ahora contienen todos los requisitos que se estableció para la rotulación de materiales.

También se rótulo el lugar donde se ubican estos materiales, asignándoles un nombre tal cual es su zona como se vio en el análisis del sitio.

Esta rotulación tanto de elementos como del lugar ayuda significativamente a la identificación visual de los elementos que tiene el almacén.

3.3.2.3. PASO 3: DEMARCACIÓN

En este paso se procede a demarcar cada zona del almacén, así como también los pasillos que tiene este.

Figura 20

Demarcación de la Zona de Parrillas y Caballetes

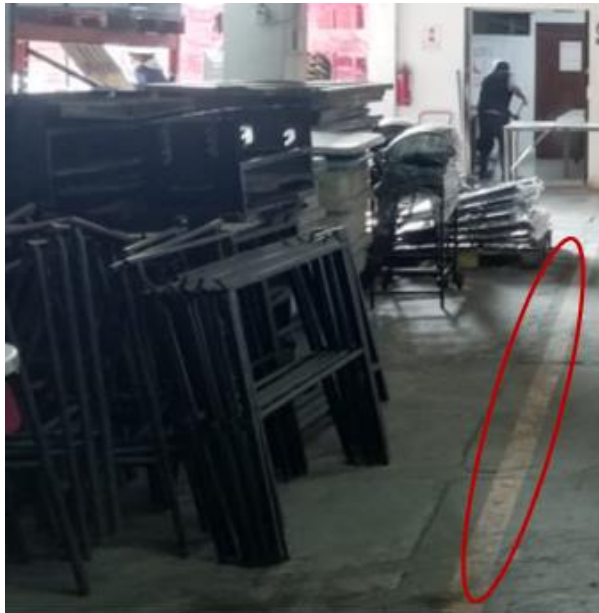

(ZPillco, 2020)

Figura 21

Demarcación Pasillos del Almacén



(ZPillco, 2020)

La demarcación es un paso muy importante, ya que brinda una mejor visión y seguridad de los lugares y equipos a los que se puede acceder y pasillos por los cuales se puede circular

3.3.3. ETAPA 3: APLICACIÓN SEISO - LIMPIAR

Una vez terminado de la segunda S (seiton), procedemos a la aplicación de la tercera, esta busca mejorar el aspecto físico, evitar accidentes de trabajo, así como también identificar cuáles son las fuentes de suciedad, esta S es muy importante, ya que a partir de esta se mostrará el antes y después del almacén de Domino Eventos. S.A. para lo cual se seguirán los siguientes pasos.

3.3.3.1. PASO 1: DETERMINAR EL ÁMBITO DE APLICACIÓN

El ámbito de aplicación para esta S se tomó en el área del almacén, tanto para el ambiente interno como para el externo, considerando la limpieza de pisos, paredes, herramientas, máquinas y equipos.

3.3.3.2. PASO 2: PLANIFICAR ACTIVIDADES DE LIMPIEZA

En este paso se realizó un cronograma de las actividades de limpieza que se llevaran a cabo en el área

Tabla 4

Cronograma de Actividades de Limpieza

CRONOGRAMA DE ACTIVIDADES DE LIMPIEZA							
Ambiente Interno y Externo - Almacén Domino Eventos S.A.							
Elemento	Operario	Tiempo min.	LUNES	MARTES	MIÉRCOLES	JUEVES	VIERNES
Pisos	Marco Lévano - Kevin Muñoz	25	X	X	X	X	X
Estantes y racks	Marco Lévano - Kevin Muñoz	45		X			X
Paredes	Marco Lévano - Kevin Muñoz	30				X	
Herramientas	Jesús López - Dennis Torrejón	45	X		X		
Jabas y cooler	Manuel García	25		X		X	
Máquinas y equipos	Diego Palomino - Cesar Caballero	60		X			X
Materiales decorativos y cristalería	Manuel García	60			X		
Cámara de frio	Diego Palomino - Jesús López	30	X			X	
Congeladora	Kevin Muñoz	30	X				

(ZPillco, 2020)

La tabla 4 nos muestra los elementos a limpiar, con las personas responsables de realizar dichas actividades, así como también los días que deberán cumplirse estas mismas.

El cumplimiento de estas actividades es esencial para que la limpieza no se vuelva un trabajo acumulativo y por lo tanto laborioso, es por eso que una vez terminada cada actividad se deberá pasar una rápida inspección visual y asegurarse que todo se esté cumpliendo a través de una lista de verificación **(ver Anexo 5**

Hoja de Verificación de Orden y Limpieza Almacén Domino Eventos S.A.)

3.3.3.3. PASO 3: REALIZAR LA LIMPIEZA

En este paso se procede a realizar la limpieza, para el caso del almacén de Domino Eventos S.A. primero se procederá a realizar una limpieza general tanto del ambiente interno como del externo incluyendo máquinas, herramientas y equipos, esta limpieza se realizará todo un día de trabajo, una vez ya realizada esta limpieza general se procederá a seguir con el cronograma de limpieza establecido.

Figura 22

Personal Realizando la Limpieza del Almacén



(ZPillco, 2020)

Figura 23*Ambiente Externo Antes y después de la Limpieza*

(ZPillco, 2020)

Figura 24*Ambiente Interno Antes y después de la Limpieza*

(ZPillco, 2020)

Como se puede observar en las figuras anteriores, el cambio que se genera visual y físicamente es considerable

3.3.4. ETAPA 4: APLICACIÓN DE SEIKETSU – ESTANDARIZACIÓN

En esta etapa se deberá estandarizar los procedimientos con el fin de encontrar rápidamente las desviaciones y poder corregirlas, esta S permite generar habito en los trabajadores de cómo se debe realizar las tareas; la alta dirección deberá estar involucrada en la estandarización, esta deberá aceptar.

3.3.4.1. PASO 1: ASIGNAR RESPONSABILIDADES

En este paso se procede a la asignación de responsabilidades que aseguren la continuidad de las 3 primeras S

Tabla 5

Asignación de Responsabilidades de los Trabajadores del Almacén

ACTIVIDADES	RESPONSABLE
SEIRI	
Identificar los elementos innecesarios	Todos
Aplicar tarjetas de notificación de desecho	Todos
Elaborar el informe de notificación de desecho	Jesús López
Traslado de los elementos innecesarios a un lugar temporal	Todos
SEITON	
Analizar y definir sitio de colocación	Todos
Rotular sitio de colocación	Todos
Demarcación del área	Todos
SEISO	
Determinar el ámbito de aplicación	Todos
Planificar actividades de limpieza	Todos
Realizar la limpieza	Todos

(ZPillco, 2020)

Como se puede observar en la tabla 5 se muestra las actividades de las 3 primeras S y los trabajadores responsables de cada una de estas; todo el personal es responsable de que las 3 primeras S se mantengan como se observa, solo en el caso de la elaboración del informe de notificación de desecho está a cargo de Jesús López

3.3.4.2. PASO 2: DESARROLLO CONTINUO DE LAS 3 PRIMERAS S

En este paso se estableció que para garantizar la continuidad de las 3 primeras S deben darse revisiones tanto por el personal mismo como por el comité 5S.

3.3.4.3. PASO 3: VERIFICAR EL MANTENIMIENTO Y CONTINUIDAD DE LAS 3S

En este paso se realiza la verificación del cumplimiento de las 3 primeras S en cuál se hará a través del siguiente formato

Tabla 6
Lista de Verificación de las 3S

Departamento		Fecha	
Evaluador(es)			
Aplicación de 3S	Punto de observación		Puntuación (0 – 3)
SEIRI	Se eliminan los objetos innecesarios		
SEITON	Se observa orden y rotulación en el área		
SEISO	Se mantiene limpio el área de trabajo, maquinaria y otros		
	Puntaje total		
Puntaje total	Nivel		
0 – 2	Insatisfactorio		
3 – 5	Regular		
6 – 7	Bueno		
8 – 9	Excelente		

(Cardoza Rodríguez, 2010)

La tabla 6 nos muestra la verificación de que se estén cumpliendo las 3 primeras S, esta deberá ser realizada dos veces a la semana como mínimo

A continuación, se muestra la primera lista de verificación que se realizó una vez terminado la etapa del Seiso.

Tabla 7
1° Lista de Verificación Almacén Domino Eventos S.A.

Área	Almacén General Domino Eventos S.A.	Fecha	
Evaluador	Allison Medina	Fecha	01/06/2020
Aplicación de 3S	Punto de observación		Puntuación (0-3)
SEIRI	Se elimina los objetos innecesarios		3
SEITON	Se observa orden y rotulación en el área		2
SEISO	Se mantiene limpio el área de trabajo, maquinaria y otros		2
	Puntaje total		7
Puntaje total	Nivel		
0 - 2	Insatisfactorio		
3 - 5	Regular		
6 - 7	Bueno		
8 - 9	Excelente		

(ZPillco, 2020)

Tabla 8

2° Lista de Verificación Almacén Domino Eventos S.A.

Área	Almacén General Domino Eventos S.A.	Fecha	
Evaluador	Allison Medina		04/06/2020
Aplicación de 3S	Punto de observación		Puntuación (0-3)
SEIRI	Se elimina los objetos innecesarios		3
SEITON	Se observa orden y rotulación en el área		3
SEISO	Se mantiene limpio el área de trabajo, maquinaria y otros		3
		Puntaje total	9
Puntaje total	Nivel		
0 - 2	Insatisfactorio		
3 - 5	Regular		
6 - 7	Bueno		
8 - 9	Excelente		

(ZPillco, 2020)

Como se puede observar en la Tabla 7

1° Lista de Verificación Almacén Domino Eventos S.A. tiene un puntaje de 7 que está en el rango de lo bueno, ya que se tuvo ciertas observaciones en el Seiton y Seiso, sin embargo esta fue rectificada en la siguiente verificación llevada el 04/06/2020 tal como se muestra en la Tabla 8

2° Lista de Verificación Almacén Domino Eventos S.A. obteniendo en esta un puntaje de 9 el cual está en el rango de lo excelente, este procedimiento se irá repitiendo con el fin de mantener el cumplimiento de las 3 S anteriores, creando habito en los trabajadores.

3.3.4.4. PASO 4: ESTABLECER MEDIDAS PREVENTIVAS

En este paso se establece las medidas preventivas para con el fin de evitar errores con el cumplimiento de las 3 primeras S, entre estas tenemos:

1. Dar charlas de concientización de 5S al menos 10 min al inicio de la jornada laboral.
2. Realizar inspecciones semanales.
3. Realizar capacitaciones a los trabajadores, sobre temas de mejora continua.

3.3.4.5. PASO 5: PRESENTAR PROYECTOS DE MEJORA

Es sin duda que los trabajadores del almacén de Domino S.A. son los que más conocen como se manejan los procesos, es por ello que es muy importante escuchar sus ideas, motivo por el cual se puso a disposición un buzón de sugerencias con el fin de recolectar ideas y presentar proyectos de mejora continua para el almacén

3.3.5. ETAPA 5: APLICACIÓN DE SHITSUKE - DISCIPLINA

Esta S es la más importante de todas, ya que esta mantiene toda la metodología a lo largo del tiempo; sin disciplina no se puede tener éxito, esta es la S más complicada de aplicar, ya que la mayoría de las personas tienen ya una manera de trabajar, puede existir una resistencia al cambio, así como una relajación al no cumplir con los procedimientos establecidos, es fundamental que todos los trabajadores estén comprometidos con cada una de sus funciones.

3.3.5.1. PASO 1: DEFINIR Y DESARROLLAR ACTIVIDADES QUE FOMENTEN LA PARTICIPACIÓN DEL PERSONAL

Es muy importante el desarrollo del personal tanto profesional como personal, es por eso que se estableció lo siguiente:

1. Fortalecer la comunicación interna: Haciendo accesible la información para todos, escuchando y respetando los puntos de vista de los trabajadores.
2. El almacén de Domino Eventos maneja horarios muy variables debido a los horarios de los eventos que puede tener, sin embargo, se estableció que las actividades relacionadas con la metodología de las 5S deberán realizarse en una jornada laboral típica.
3. Se estableció realizar capacitaciones con temas relacionados con la mejora continua, calidad de servicio, trabajo en equipo, etc.
4. Realizar el seguimiento respectivo de acuerdo a las actividades mediante auditorias formativas.

3.3.5.2. PASO 2: ESTABLECER EL ESCENARIO PARA IMPLANTAR LA DISCIPLINA

Como antes se mencionó sin disciplina no hay éxito, es por eso que esta debe establecerse de forma clara en cada uno de los trabajadores, teniendo así el hábito de ser puntuales, regresar los materiales y herramientas a su lugar asignado, mantener limpia las instalaciones, así como los equipos, utilizar correctamente los EPP.

3.3.5.3. PASO 3: REALIZACIÓN DE LAS AUDITORIAS FORMATIVAS

La herramienta clave de las 5 S es sin duda las auditorias formativas (**ver Anexo 6**

Auditoría 5S Almacén Domino Eventos S.A.), esta es una de tarea a cargo del Comité 5S, mediante esta herramienta se demostrará el grado de cumplimiento de la metodología de las 5s en el almacén de Domino Eventos S.A., estas deberán realizarse como mínimo una vez a la semana, ya que estamos creando hábito en los trabajadores.

3.3.5.4. PASO 4: REVISIÓN DE EVALUACIONES Y DIFUSIÓN DE RESULTADOS

Durante una semana se realizó estas auditorías, en las cuales se evaluaron diversos aspectos de las 5 S, en un principio se encontró algunos errores pero que al finalizar la semana estos fueron corrigiéndose, el auditor explicaba a cada trabajador por qué ponía o consideraba ese puntaje con el fin de que este concientice mejor sus acciones, este proceso de auditorías diarias se seguirá haciendo durante 3 semanas, luego ya se realizara 2 veces por semana.

Tabla 9

Primera Auditoría Almacén Domino Eventos S.A.

		Auditor:	Leslie Romero						
		Sector:	Almacén Domino Eventos S.A.						
		Fecha de la auditoría:	15/06/20 - 19/10/20						
		SEMANA	1°						
		Punto de revisión / Turno	Criterio de evaluación	L	M	M	J	V	Comentarios
SEIRI	1	Materiales y partes	No se almacenan materiales innecesarios.	1	1	1	1	1	Conforme
	2	Estándares para la eliminación	Existe estándares claros para la eliminación de excesos.	1	1	1	1	1	Conforme
	3	Máquinas y equipos	Todas las máquinas y piezas se usan regularmente	1	1	1	1	1	Conforme
SEITON	4	Herramientas y plantillas	¿Están los útiles y/o herramientas en su ubicación correcta?	0	1	1	1	1	Se encontró el martillo, wincha y alicate fuera de lugar
			Todos los útiles y/o herramientas se usan regularmente	1	1	1	1	1	Conforme
	5	Rótulos para el almacenamiento	Los materiales se encuentran bien rotuladas.	0	0	1	1	1	Se encontró una rotulación incorrecta de los banner
	6	Líneas de división	Todas las líneas de división son claramente visibles	1	1	1	1	1	Conforme
SEISO	7	Área de trabajo y materiales	¿Suelos, paredes, racks, carros y puestos de trabajo en general están limpios, según estándar?	0	0	0	1	1	Se encontró polvo en los rack D
	8	Responsabilidad para limpieza	Se usa un sistema de rotación para la limpieza.	1	1	1	1	1	Conforme
SEIKETSU	9	Las primeras 3S	Existe un método para el cumplimiento de las 3 primeras S	1	1	1	1	1	Conforme
	10	Prevención	Existen medidas de prevención	1	1	1	1	1	Conforme
	11	Trabajadores	Los trabajadores tienen claras sus funciones	0	0	1	1	1	En un principio no lo tenían claro
SHITSUKE	12	Reglas y procedimientos	Todas las reglas y procedimientos de trabajo son conocidos y cumplidas	0	0	0	1	1	En un principio no lo hacían
	13	Trabajo en equipo	Se practica el trabajo en equipo para llegar a los objetivos	0	1	0	1	1	Al principio trabajan haciendo sus funciones pero independientemente.
	14	Cumplimiento de reglas	Las reglas son cumplidos estrictamente	0	0	0	1	1	Se fueron rectificando.
	15	←OBJETIVO TOTAL→		8	10	11	15	15	

Criterios de puntuación	
CUMPLE	1
NO CUMPLE	0

(ZPillco, 2020)

Una vez ya aplicado la metodología de las 5 S se realizó un estudio de tiempos en el almacén de Domino Eventos S.A. para los procesos de armado y despacho de eventos, obteniendo así los siguientes resultados.

Tabla 10

Tiempos de Armado y Despacho de Eventos Ante y Después de las 5S

Magnitud del evento	Antes de las 5S						Después de las 5S					
	Grande		Mediano		Pequeño		Grande		Mediano		Pequeño	
PROCESO/NOMBRE DEL EVENTO	Vivo X el Rock	Noche de campeones	Navidad club Germania	Mujer Regatas	Aniversario Niño Regatas	Noche de teatro Lucía	Simulación 1	Simulación 2	Simulación 3	Simulación 4	Simulación 5	Simulación 6
Armado	3.5	3	2	2	1.5	1.5	2	2.15	1.5	1.5	1	1
Despacho	1.5	1.5	1	1	0.75	0.75	1	1.1	1	1	0.5	0.5
Total de tiempo en horas	5	4.5	3	3	2.25	2.25	3	3.25	2.5	2.5	1.5	1.5

(ZPillco, 2020)

Figura 25

Tiempo de Armado y Despacho de Eventos

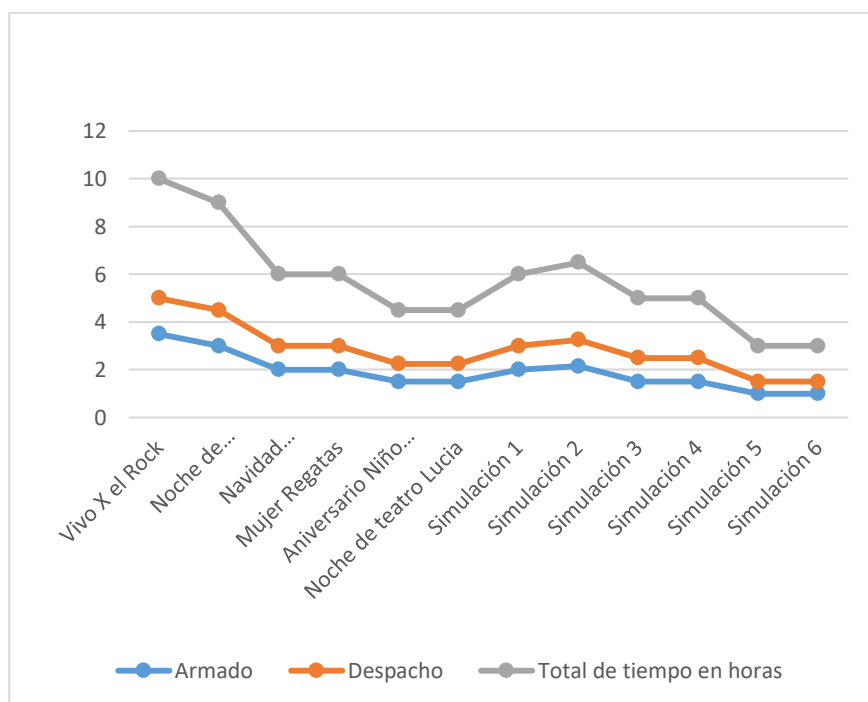

(ZPillco, 2020)

Como se puede observar en la Tabla 10 y Figura 25 el tiempo en ambos procesos antes de la aplicación de la metodología de las 5S es considerablemente prolongado, pero una vez implementado esta metodología existe una reducción considerable del tiempo en ambos procesos.

3.4. CONCLUSIONES

1. Es posible realizar la mejora continua de los procesos de armado y despacho aplicando la metodología de las 5 S en el almacén de Domino Eventos S.A.
2. Con una correcta clasificación, orden y limpieza de los materiales necesarios de los no necesarios se pudo aprovechar mejor el espacio que tiene el almacén.
3. La disciplina fue una cualidad muy importante para el éxito de la aplicación de las 5 S en el Almacén de Domino Eventos S.A.
4. Las auditorias formativas son una herramienta clave para que la metodología de las 5 S funcione correctamente.
5. Se concluyó que gracias a esta metodología en el almacén se redujo considerablemente los tiempos en los procesos de armado y despacho de eventos.

3.5. RECOMENDACIONES

1. Se recomienda el uso de la metodología de las 5S para la mejora de procesos en los almacenes.
2. Se recomienda tener mucho criterio a la hora de clasificar los elementos necesarios de los no necesarios.
3. Se recomienda realizar capacitaciones al personal con la finalidad que estos puedan desarrollarse mejor en sus actividades y así puedan ser más disciplinados.
4. Se recomienda realizar como mínimo auditorias una vez por semana, ya que se está creando el hábito en los trabajadores.

REFERENCIAS

- Domino Eventos S.A. (10 de 2020). Aplicación de la Metodología 5S. Lima, Lima, Perú.
- Alvarado, S. (02 de febrero de 2014). *El 90% de quienes brindan servicios de catering son personas naturales*. Obtenido de Gestión: <https://gestion.pe/tendencias/90-quienes-brindan-servicios-catering-son-personas-naturales-56461-noticia/?ref=gesr>
- Andina agencia peruana de noticias. (21 de Diciembre de 2019). *Andina agencia peruana de noticias*. Obtenido de Estas son las 5 tendencias tecnológicas que marcarán el 2020: <https://andina.pe/agencia/noticia-estas-son-las-5-tendencias-tecnologicas-marcaran-2020-779073.aspx>
- BANCO MUNDIAL. (16 de ABRIL de 2020). *PERÚ PANORAMA GENERAL*. Obtenido de BANCO MUNDIAL: <https://www.bancomundial.org/es/country/peru/overview#1>
- Cardoza Rodríguez, J. R. (2010). *Manual: Estrategia de las 5S — Gestión para la mejora continua*.
- Contadores&Asociados. (Martes de Agosto de 2020). Informe Semestral del área de análisis contable (Pag 3.10). Lima, Lima, Perú.
- Diario Gestión. (01 de 04 de 2014). *Crear una empresa de catering requiere una inversión de US\$ 500,000*. Obtenido de <https://gestion.pe/tendencias/crear-empresa-catering-requiere-inversion-us-500-000-56323-noticia/?ref=gesr>
- Dirven , B. B., Pérez, R., Cáceres, R. J., Tito, A. T., Gómez , R. K., & Ticona, A. (2018). *El desarrollo rural establecido en las áreas Vulnerables*. Lima: Colección Racso.
- Gerencia. (2020). *Organigrama de la Organización*. Lima: S/E (Documento Interno de Calidad).
- IngeArtSAC. (Julio de 2018). *Facebook*. Obtenido de <https://www.fondoverde.org/institucional/mision-vision>
- mariok. (Lunes de Agosto de 2020). *123RF*. Obtenido de https://es.123rf.com/photo_13807902_fuente-de-energ%C3%ADa-renovable.html

Najarro, C. E. (Miércoles de Julio de 2020). Vista frontal de la Planta de Producción. *Informe de Calidad*. Lima, Callao, Lima Metropolitana: Archivo interno S/E.

Tovar, G. L. (1986). *El asentamiento y la segregación de los Blancos y Mestizos*. Bogotá: Cengage.

ZPillco. (10 de 2020). Aplicación de la Metodología de las 5S. Lima, Lima, Perú: Archivo Digital.

CAPÍTULO VI: ANEXOS

Anexo 1

Programa de Capacitación 5S Almacén Domino Eventos S.A.

Programa de capacitación Capacitación 5S - Domino Eventos S.A.												
SESIÓN	Tema	Duración	Semana 1					Semana 2				
			L	M	M	J	V	L	M	M	J	V
1	Introducción a las 5s	1hr	X									
	Taller de sensibilización	1hr	X									
	Envío del trabajo 1		X	X								
2	Comunicación asertiva	0.5hr		X								
	Trabajo en equipo	1hr		X	X							
	Taller trabajo en equipo	0.5hr			X							
3	Seiri (clasificación)	1hr				X						
	Taller Seiri	1hr				X						
4	Seiton (organizar)	1hr					X					
	Taller seiton	1hr					X					
5	Seiso(limpieza)	1hr						X				
	Taller Seiso	1hr						X				
6	Seiketsu (estandarizar)	1hr							X			
	Taller Seiketsu	1hr							X			
7	Shitsuke (disciplina)	1hr								X		
	Taller Shitsuke	1hr								X		
	Envío del trabajo 2									X	X	
8	Cierre de la capacitación	1hr										x

Fuente: Elaboración Propia

Anexo 2

Identificación de los Elementos Innesarios Inventario Almacén.

STOCK DE PRODUCTOS ALMACEN GENERAL DOMINO EVENTOS S.A.						
Producto	Nombre del Producto	UDM1	Cantidad Primaria	Cantidad Observada	Estado Actual	Disposicion Final
07110039	Aceite Oliva (Botella x 1lt)	Ltr	10	10	Necesario	Reubicar
0711V040	ACRILICO VERDES VARIOS	Und	223	223	Conservación sin uso	Desechar - Descarte
0711V041	Afilador de cuchillos	Und	3	3	Obsoletos	Desechar - Descarte
0711A092	Agua Purificada x 2.5 Litros	Und	12	12	Necesario	Reubicar
0711A119	Aji	Ltr	30	30	Necesario	Reubicar
0790501A	Alicate Universal	Und	5	5	Necesario	Reubicar
9105299	Arreglo Floral Artificial	Und	3	3	Conservación sin uso	Desechar - Descarte
0711V043	Balanza Electrica	Und	1	1	Necesario	Reubicar
7755009	Balon de gas	Und	9	9	Necesario	Reubicar
7755010	Bandeja de vidrio tapa roja	Und	8	8	Conservación sin uso	Desechar - Descarte
7905359	Bancos de Plastico	Und	3	3	Necesario	Reubicar
7755011	Bandeja expovino	Und	800	800	Conservación sin uso	Desechar - Descarte
0779121A	Bandeja Negra Medium Plate de 130mm Ps Negro	Und	298	298	Necesario	Reubicar
0711B029	Bandeja Rubermaid Grande	Und	14	14	Necesario	Reubicar
0711B039	Bandeja Rubermaid Mediana	Und	8	8	Necesario	Reubicar
9163279	Banderines Delimitadores	Und	46	46	Necesario	Reubicar
0916315A	Banderines OK	Und	17	17	Obsoletos	Desechar - Descarte
0912102A	Banner OK - institucional	Und	56	56	Obsoletos	Desechar - Descarte
0912105A	Banner SEGO	Und	30	30	Obsoletos	Desechar - Descarte
7755012	Base color marron 44x10 cm	Und	5	5	Conservación sin uso	Desechar - Descarte
7755013	Base color marron 44x20 cm	Und	5	5	Conservación sin uso	Desechar - Descarte
E150006A	Base cuad vidrio 20x20x11cm	Und	5	6	Necesario	Reubicar
E150006B	Base cuad vidrio 25x25x11cm	Und	5	6	Necesario	Reubicar
E150006C	Base cuad vidrio 30x30x11.5cm	Und	6	6	Necesario	Reubicar
7755014	BASE CUADRADA DE VIDRIO 25*25*11	Und	6	6	Conservación sin uso	Desechar - Descarte
7755015	BASE CUADRADA DE VIDRIO 30*30*11.5	Und	1	1	Conservación sin uso	Desechar - Descarte
7755016	Base de espejo cuadrado	Und	4	4	Conservación sin uso	Desechar - Descarte
7755017	Base lIGTH 40 cm	Und	1	1	Conservación sin uso	Desechar - Descarte
7755018	Base lisboa 31 cm	Und	1	1	Conservación sin uso	Desechar - Descarte
7330515	Base negra para loza 33x23 cm	Und	23	23	Necesario	Reubicar
7330516	Base negra para loza 33x23X10 cm	Und	5	5	Necesario	Reubicar
7330517	Base negra para loza 34x24 cm x 20 cm de Alt.	Und	5	5	Necesario	Reubicar
7330518	Base Negra para loza 38x38 cm	Und	13	13	Necesario	Reubicar
7330519	Base negra para loza 43x29 cm	Und	6	6	Necesario	Reubicar
7330520	Base negra para loza 44x29 cm x 20 cm de Alt.	Und	5	5	Necesario	Reubicar
7330521	Base negra para loza 44x29X10 cm	Und	5	5	Necesario	Reubicar
9105309	Base p/Pierna de Jamon Serrano	Und	10	10	Necesario	Reubicar
7330522	Base para Jamon California	Und	3	3	Necesario	Reubicar
0790537A	BASE PLEGABLE PARA MESA	Und	2	2	Necesario	Reubicar
7330523	BASE RED VIDRIO 12*19 CM DIAMATRO	Und	2	2	Necesario	Reubicar
E150003A	Base red vidrio 12xØ19cm	Und	2	2	Necesario	Reubicar
E150011B	Base tablas negro 33.5x23x4.5 cm	Und	7	7	Necesario	Reubicar
E150010C	Base tablas negro 34x24x10 cm	Und	4	4	Necesario	Reubicar
E150012A	Base tablas negro 40.5x25.5x40 cm	Und	4	4	Necesario	Reubicar
E150012C	Base tablas negro 40x20x30 cm	Und	4	4	Necesario	Reubicar
E150011A	Base tablas negro 43x28.5x4.5 cm	Und	9	9	Necesario	Reubicar
E150010B	Base tablas negro 44x29x10 cm	Und	7	7	Necesario	Reubicar
E150012B	Base tablas negro 44x29x15 cm	Und	4	4	Necesario	Reubicar
E150010A	Base tablas negro 44x29x20 cm	Und	6	6	Necesario	Reubicar
7330525	Base verde 40 cm	Und	2	2	Obsoletos	Desechar - Descarte
9119039	Bermuda OK	Und	51	51	Obsoletos	Desechar - Descarte
9110044	Blusa de atención en oxford blanca manga larga	Und	36	36	Obsoletos	Desechar - Descarte
9110040	Blusa degustadora popelina blanca	Und	38	38	Obsoletos	Desechar - Descarte
9110149	Blusa degustadora popelina negra	Und	3	3	Obsoletos	Desechar - Descarte
9110017	Blusa negra legant manga larga	Und	4	4	Obsoletos	Desechar - Descarte
0911001A	Blusa OK - Cliente ML	Und	16	16	Obsoletos	Desechar - Descarte
2572100	Bolsa 10*15 S/Logo	Und	1310	1310	Necesario	Reubicar
0790532A	Bolsa PVC negra 140lt	Und	3214	3214	Necesario	Reubicar
2572400	Bolsas 17 X 23	Und	4099	4099	Necesario	Reubicar
7330526	Bombonera 36 cm	Und	1	1	Obsoletos	Desechar - Descarte
7330527	Botella griss 54 cm	Und	1	1	Obsoletos	Desechar - Descarte
7509009	Botiquin 30*50 Primeros Auxilios	Und	16	16	Necesario	Reubicar
7330528	Bowl acrilico	Und	4	4	Necesario	Reubicar
9105539	BOWL CHICO ACERO	Und	14	14	Necesario	Reubicar
7330529	Bowl de vidrio	Und	3	3	Necesario	Reubicar
E150002A	Bowl pecera 8xØ7cm	Und	5	5	Necesario	Reubicar

0711V069	Bows de madera	Und	15	15	Necesario	Reubicar
E1400088	Brasera de mesa	Und	39	39	Necesario	Reubicar
7905379	Caballetes Negros de Fierro	Und	42	42	Necesario	Reubicar
0830212A	Cable Vulcaniz.3*14	Mtr	100	100	Necesario	Reubicar
7786089	Cafetera	Und	2	2	Obsoletos	Desechar - Descarte
7905389	Caja de Madera p/copas y vasos	Und	7	7	Necesario	Reubicar
7905399	Caja de Madera para Dinero	Und	8	8	Necesario	Reubicar
0711EE070	CAMARA DE FRIO	Und	1	1	Necesario	Reubicar
0911202A	Camisa OK - uniforme MC - M	Und	15	15	Obsoletos	Desechar - Descarte
0911212A	Camisaco Chef OK - cliente	Und	52	52	Obsoletos	Desechar - Descarte
9121507	Canasta azafate rectangular	Und	9	9	Necesario	Reubicar
0711EE071	Canasta barnizada rectangular	Und	20	20	Necesario	Reubicar
0711EE072	Canasta de metal con asa	Und	2	2	Obsoletos	Desechar - Descarte
9105229	Canasta de Paja p/salsas grande	Und	3	3	Necesario	Reubicar
0711EE073	Canasta presentacion	Und	1	1	Obsoletos	Desechar - Descarte
9105239	Canasta Redonda de Paja con asa	Und	1	1	Necesario	Reubicar
9105249	Canasta Redonda de Paja grande	Und	1	1	Necesario	Reubicar
9105259	Canasta Redonda Grande para decorar	Und	5	5	Necesario	Reubicar
9121502	Canastas barnizadas redondas	Und	1	1	Necesario	Reubicar
9121508	Canastas cuadradas c/ base triplay	Und	6	6	Necesario	Reubicar
9121503	Canastas rectangulares medianas	Und	32	32	Necesario	Reubicar
9105279	Canastas Redondas de Papas	Und	264	264	Necesario	Reubicar
9105339	Candelabros Tipo Cono Grande	Und	1	1	Necesario	Reubicar
7198019	Carbon Para Parrilla	Kgr	360	360	Necesario	Reubicar
0711EE074	CARPA 3*3 PLEGABLE	Und	1	1	Obsoletos	Desechar - Descarte
0912001A	Carpa OK 3x4 - c/laterales	Und	15	15	Defectuoso	Reutilizar Piezas
7905649	Carpas OK Beige 3x3	Und	1	1	Defectuoso	Reutilizar Piezas
9105349	Carreta de Madera p/decoracion	Und	1	1	Obsoletos	Desechar - Descarte
9105359	Carriles de Dicrodicos	Und	2	2	Obsoletos	Desechar - Descarte
9117009	Casacas Negras C/L Ok	Und	22	22	Obsoletos	Desechar - Descarte
0711C139	Cenicero	Und	7	7	Necesario	Reubicar
0711EE075	Centro de mesa rojo	Und	2	2	Obsoletos	Desechar - Descarte
0711EE076	CENTRO YUTE RECTANGULAR	Und	1	1	Obsoletos	Desechar - Descarte
E154008D	Chinches - caja	Caja	1	1	Necesario	Reubicar
2586400	Ginta Adeshiva transparente	Rll	77	77	Necesario	Reubicar
0711EE078	COCHE CHICO CON LLANTA BLANCO	Und	3	3	Necesario	Reubicar
08L48059	Coche Prfv(Pvc.Refor.Fib.Vid.) 620*920*5	Und	4	4	Necesario	Reubicar
7780119	Cocina Industrial A Gas	Und	2	2	Obsoletos	Desechar - Descarte
0711EE079	Conchas de caracol	Kgr	0.21	0.21	Conservación sin uso	Desechar - Descarte
0711EE080	Congelador blanco marca Indurama	Und	1	1	Necesario	Reubicar
0806D24A	Contenedor tecnopor PB2.	Und	500	500	Conservación sin uso	Vender
E154001A	Cooler ch	Und	23	23	Necesario	Reubicar
E154001B	Cooler gr	Und	21	21	Necesario	Reubicar
0711EE081	Cooler gr	Und	40	40	Necesario	Reubicar
E154001C	Cooler king	Und	3	3	Necesario	Reubicar
0711EE082	Copa acrilica	Und	4	4	Obsoletos	Desechar - Descarte
0711EE083	Copa champagne	Und	1	1	Conservación sin uso	Desechar - Descarte
E150001A	Copa para Martini 25xØ23cm	Und	2	2	Necesario	Reubicar
0711EE084	Copa pera vidrio	Und	1	1	Conservación sin uso	Desechar - Descarte
0711EE085	Copa redonda con tapa	Und	1	1	Conservación sin uso	Desechar - Descarte
0711EE086	Copa vidrio 35 cm	Und	2	2	Conservación sin uso	Desechar - Descarte
0711EE087	Copa Vino 36 cm	Und	1	1	Conservación sin uso	Desechar - Descarte
0711C169	Copas Vino	Und	81	81	Necesario	Reubicar
0711EE088	Cortina de banbu	Und	1	1	Conservación sin uso	Desechar - Descarte
0911810A	Cristina OK - uniforme	Und	79	79	Obsoletos	Desechar - Descarte
0711EE089	Cubos de vidrio	Und	3	3	Conservación sin uso	Desechar - Descarte
0775502A	Cuchara Descartable	Und	1951	1951	Necesario	Reubicar
E152054A	Cucharita de madera	Und	13	13	Necesario	Reubicar
0775012A	Cucharitas de Loza	Und	70	70	Necesario	Reubicar
0711EE090	Cucharon de Acero Inoxidable	Und	4	4	Obsoletos	Desechar - Descarte
0910054A	Cuchillo	Und	40	40	Necesario	Reubicar
0711EE091	CUCHILLO DE PESCADO METAL	Und	6	6	Obsoletos	Desechar - Descarte
7754149	Cuchillo Descartable	Und	4000	4000	Necesario	Reubicar
0711EE092	cuchillo dos mangos	Und	1	1	Obsoletos	Desechar - Descarte
0775200A	Cuchillo Mesa	Und	200	200	Necesario	Reubicar
0775201A	Cuchillo Pan	Und	42	42	Necesario	Reubicar
0711EE093	CUCHILLO UNTAR DE METAL	Und	15	15	Obsoletos	Desechar - Descarte
0711EE094	CUCHILLO UNTAR MADERA	Und	4	4	Obsoletos	Desechar - Descarte
0910054F	Cuchillos c/mango de plástico	Und	22	22	Necesario	Reubicar
0711EE095	DELANTAL CON LOGO VARIOS	Und	49	49	Obsoletos	Desechar - Descarte
9114109	Delantal Negro c/Logo	Und	45	45	Obsoletos	Desechar - Descarte

0911402A	Delantales OK	Und	37	37	Obsoletos	Desechar - Descarte
0797215A	Desarmador Estrella	Und	10	10	Necesario	Reubicar
0711EE096	Detector de billetes	Und	1	1	Obsoletos	Desechar - Descarte
7803019	Detergente Industrial (bolsa por kg 15)	Kgr	18.33	18.33	Necesario	Reubicar
9105369	Dicrodicos	Und	18	18	Conservación sin uso	Desechar - Descarte
0711EE097	Dispensador para cinta	Und	1	1	Obsoletos	Desechar - Descarte
0711EE098	Dispensador para jabon	Und	3	3	Obsoletos	Desechar - Descarte
0711EE099	Dispensador para papel toalla	Und	4	4	Obsoletos	Desechar - Descarte
0711EE100	Dispensador para PH	Und	1	1	Obsoletos	Desechar - Descarte
9101389	Dispensador Para Salsas Transparente	Und	31	31	Necesario	Reubicar
0832416A	Enchufe Monofasico C/Linea Tierra	Und	45	45	Necesario	Reubicar
0711EE101	ENSALADERA DE VIDRIO	Und	1	1	Necesario	Reubicar
E150008A	Ensaladera vidrio 26x29x6cm	Und	2	2	Necesario	Reubicar
0711EE102	Equipo telefonico	Und	1	1	Obsoletos	Desechar - Descarte
E211001A	Escalera tijera 8p - 2.43mt	Und	1	1	Necesario	Reubicar
0782802A	Escobilla De Fierro 4*14	Und	112	112	Necesario	Reubicar
0770004A	Escritorio De Madera	Und	1	1	Necesario	Reubicar
0910057A	Espatula	Und	35	35	Necesario	Reubicar
0784301A	Esponja Verde Fibra De Limpieza	Und	303	303	Necesario	Reubicar
7905459	Estacas de Fierro	Und	28	28	Necesario	Reubicar
9163299	Estructura Banderin de Mesa	Und	10	10	Necesario	Reubicar
0912404A	Estructura Metalica Para Toldo	Und	51	51	Necesario	Reubicar
7905479	Estructura para Chancho al palo	Und	6	6	Necesario	Reubicar
9122099	Exprimidor De Citricos	Und	30	30	Necesario	Reubicar
0711EE103	EXTENSION CON FOCO	Und	3	3	Obsoletos	Desechar - Descarte
0711EE104	EXTENSION LARGA	Und	10	4	Obsoletos	Desechar - Descarte
7905299	Extensiones	Und	30	30	Necesario	Reubicar
0711EE105	Extintor 8kg	Und	5	5	Necesario	Reubicar
0711EE106	Extintor 9kg	Und	2	2	Necesario	Reubicar
0711EE107	Extintor 1kg	Und	5	5	Obsoletos	Desechar - Descarte
0711EE108	EXTINTOR 6 KG	Und	1	1	Necesario	Reubicar
7791059	EXTINTOR DE 2 KG	Und	15	15	Necesario	Reubicar
0711EE109	Extintor de acetato	Und	1	1	Necesario	Reubicar
0734026A	Factura Multimarca 5 copias	Mil	0.5	0.5	Necesario	Reubicar
0711EE110	FALDA BOBO DE YUTE	Und	1	1	Obsoletos	Desechar - Descarte
E154002A	Film embalaje 18" x 20 mic	Ril	48	48	Necesario	Reubicar
0711EE111	Florerito largo de loza blanca	Und	1	1	Obsoletos	Desechar - Descarte
0711EE112	Florero chico 15 cm vidrio	Und	2	2	Obsoletos	Desechar - Descarte
0711EE113	Florero chico 20 cm vidrio	Und	1	1	Obsoletos	Desechar - Descarte
0711EE114	FLORERO CHICO DE VIDRIO	Und	13	13	Obsoletos	Desechar - Descarte
0711EE115	Florero conico 20x50 cm	Und	1	1	Obsoletos	Desechar - Descarte
0711EE116	FLORERO CURVO 32CM	Und	1	1	Obsoletos	Desechar - Descarte
0711EE117	Florero curvo interno 32 cm	Und	1	1	Obsoletos	Desechar - Descarte
0711DV11	Florero de vidrio semicromado 20 CM	Und	5	5	Necesario	Reubicar
0711DV12	Florero Nto	Und	1	1	Obsoletos	Desechar - Descarte
0711DV13	Florero plateado ovalado	Und	6	6	Necesario	Reubicar
0711DV14	FLORERO RECTO 22 CM	Und	4	4	Necesario	Reubicar
0711DV15	Florero V 40x12.5x8 cm	Und	1	1	Necesario	Reubicar
E150004A	Florero vidrio 43xø18cm	Und	5	5	Necesario	Reubicar
0711F12A	Fosforos	Caja	95	95	Necesario	Reubicar
0711DV16	Fuente acrilica rectangular	Und	1	1	Obsoletos	Desechar - Descarte
0711DV17	Fuente cuadrada base loza	Und	1	1	Obsoletos	Desechar - Descarte
0711F179	Fuente de Aluminio Redonda	Und	50	50	Necesario	Reubicar
E150007A	Fuente rect vidrio 32.5x23cm	Und	30	30	Necesario	Reubicar
0711DV18	Fuente rectangular de loza	Und	1	1	Obsoletos	Desechar - Descarte
E150005A	Fuente red vidrio 1.5xø32cm	Und	29	29	Necesario	Reubicar
E150005B	Fuente red vidrio ø31cm	Und	28	28	Necesario	Reubicar
0711DV19	Fuentes de vidrio (varias formas)	Und	3	3	Obsoletos	Desechar - Descarte
0711DV20	FUNDA DE PAN YUTE	Und	3	3	Obsoletos	Desechar - Descarte
9101359	Funda p/jaba	Und	94	94	Necesario	Reubicar
0711DV21	FUNDAS DE MESA JAPONESA	Und	4	4	Obsoletos	Desechar - Descarte
0711DV22	GLOBOS OK	Und	300	300	Obsoletos	Desechar - Descarte
0910029A	Gorras Cheff OK	Und	524	524	Obsoletos	Desechar - Descarte
0911806A	Gorro drill OK	Und	86	86	Obsoletos	Desechar - Descarte
0911811B	Gorro Drill Verde c/logo SEGO	Und	12	12	Obsoletos	Desechar - Descarte
07A5100A	Gorros De Enfermera	Und	2601	2601	Necesario	Reubicar
0711DV23	GRILL DE ACERO NEGRO	Und	4	4	Defectuoso	Desechar - Descarte
0911005A	Guantes De Polietileno	Und	389	389	Necesario	Reubicar
0711DV24	Guantes metalicos	Und	5	5	Conservación sin uso	Desechar - Descarte
07A5000B	Guantes Quirurgicos	Par	235	235	Necesario	Reubicar

90000438	Guías de Remision Manual	Mil	0.85	0.85	Necesario	Reubicar
0711H089	Hieleras de Vidrio	Und	46	46	Necesario	Reubicar
0912210A	Horno Tostador	Und	1	1	Obsoletos	Desechar - Descarte
0911206A	INACTIVO-Camisaco Chef OK - uniforme ML M	Und	17	17	Obsoletos	Desechar - Descarte
0911501A	INACTIVO-Falda	Und	28	28	Obsoletos	Desechar - Descarte
0711DV25	Individual de paja cuadrada	Und	1	1	Conservación sin uso	Desechar - Descarte
0711DV26	INDIVIDUAL DE YUTE	Und	22	22	Conservación sin uso	Desechar - Descarte
0711DV27	Individual redondo de paja	Und	3	3	Conservación sin uso	Desechar - Descarte
7791040	Jaba Plastica Roja	Und	300	300	Necesario	Reubicar
0775800A	Jarra Vidrio	Und	10	10	Obsoletos	Desechar - Descarte
9105399	Jarrones de Vidrio	Und	14	14	Obsoletos	Desechar - Descarte
E3056010	Ketchup x 8 gr	Und	8577	3000	Mohoso - Vencido	Desechar - Descarte
0711DV34	Lampara portatil luxu	Und	5	5	Conservación sin uso	Desechar - Descarte
9105129	Lasagnera Con Asas	Und	20	20	Necesario	Reubicar
0780300A	Lavavajilla	Und	38	38	Necesario	Reubicar
0711L001	Loseta decorativa negra 20x30cm	Und	10	10	Necesario	Reubicar
0711L002	Loseta decorativa negra 25x40cm	Und	20	20	Necesario	Reubicar
0711DV35	Loza con relieve plomo 45x27 cm	Und	28	28	Conservación sin uso	Desechar - Descarte
0711DV36	Loza marron 45.5x45.5 cm	Und	10	10	Necesario	Reubicar
0711DV37	Loza negra 36x36 cm	Und	14	14	Necesario	Reubicar
0711DV38	Loza negra 45x45 cm	Und	5	5	Necesario	Reubicar
0711DV39	Loza negra chica 30x20 cm	Und	16	16	Necesario	Reubicar
0711DV40	Loza negra con rayas blancas 40x25 cm	Und	18	18	Necesario	Reubicar
0711DV41	Loza negra con relieve	Und	24	24	Necesario	Reubicar
0711DV42	Loza tipo marmol 51x34 cm	Und	9	9	Necesario	Reubicar
0711DV43	Luces de emergencia	Und	2	2	Necesario	Reubicar
E154003F	Maletín carpa OK 3x4 mts	Und	25	15	Obsoletos	Desechar - Descarte
9114214	Mandil c/ peto negro con blanco	Und	15	15	Obsoletos	Desechar - Descarte
9114209	Mandil c/ peto negro con rojo	Und	14	14	Obsoletos	Desechar - Descarte
0911404A	Mandil c/logo SEGO	Und	16	16	Obsoletos	Desechar - Descarte
9114222	Mandil Negro con Dorado Degustación	Und	23	23	Obsoletos	Desechar - Descarte
E150020A	Mantel 4.0x2.60 negro tela	Und	35	35	Necesario	Reubicar
9101079	Mantel de Bufett Perla	Und	25	25	Necesario	Reubicar
9101399	MANTEL DE PLASTICO	Und	32	32	Necesario	Reubicar
9101219	Mantel de Yute c/bobo	Und	1	1	Obsoletos	Desechar - Descarte
0910120A	Mantel Perla	Und	4	4	Necesario	Reubicar
9101259	Mantel Terracota Cuadrado	Und	8	8	Obsoletos	Desechar - Descarte
07A5200B	Mascarilla de Cirujano	Und	2193	2193	Necesario	Reubicar
0711M119	Mayonesa Sachet * 0.10 cc	Und	7556	4600	Mohoso - Vencido	Desechar - Descarte
0912505A	Mesas Degustacion	Und	25	25	Necesario	Reubicar
E152056A	Mini cuchara cromada	Und	230	230	Necesario	Reubicar
0711DV56	MODULO DE MADERA NEGRO OK	Und	2	2	Obsoletos	Desechar - Descarte
091P006A	Mondadientes con logo OK	Und	10600	10600	Obsoletos	Desechar - Descarte
091P007A	Mondadientes De Madera (Pg*200u)	Und	3155	3155	Necesario	Reubicar
0711M122	Mostaza 10 g	Und	5750	5750	Necesario	Reubicar
024317B	nueces chilenas	Kgr	0.93	0.93	Necesario	Reubicar
E1050145	OASIS ESPUMA FLORAL	Und	104	104	Necesario	Reubicar
0711DV57	Olla de arcilla	Und	5	5	Obsoletos	Desechar - Descarte
0711DV58	OLLA DE LOZA CON TAPA DE VIDRIO	Und	2	2	Obsoletos	Desechar - Descarte
0711O089	Ollas Grandes	Und	3	3	Necesario	Reubicar
0711DV59	PALETS CHICOS	Und	8	8	Obsoletos	Desechar - Descarte
0711DV60	PALETS GRANDE	Und	14	14	Necesario	Reubicar
0711T111	PALIGLOBOS	Und	622	622	Obsoletos	Desechar - Descarte
0910070B	Palitos snack Ps Negro	Und	3007	3007	Necesario	Reubicar
E300001A	Palmitos cultivados x 410 gr	Und	9	9	Necesario	Reubicar
E112002B	Pantalón drill c/elast ngr fem. 30	Und	17	17	Obsoletos	Desechar - Descarte
E112002C	Pantalón drill c/elast ngr fem. 32	Und	9	9	Obsoletos	Desechar - Descarte
E112002A	Pantalón drill c/elast ngr fem. 5	Und	7	7	Obsoletos	Desechar - Descarte
9113069	Pantalón negro en drill c/elástico hombre	Und	7	7	Obsoletos	Desechar - Descarte
E112004A	Pantalón parrillero ngr L	Und	10	10	Obsoletos	Desechar - Descarte
0784201A	Paños Absorbente	Und	451	451	Necesario	Reubicar
0724310A	Papel Aluminio	Mtr	1421	1421	Necesario	Reubicar
0711P079	Papitas al Hilo * 250gr	Kgr	44.75	44.75	Necesario	Reubicar
0916002A	Parante	Und	10	10	Obsoletos	Desechar - Descarte
7905499	Parantes para globo	Und	15	15	Obsoletos	Desechar - Descarte
7905689	Parrilla a Carbon Grande	Und	30	30	Necesario	Reubicar
0912203A	Parrilla A Gas	Und	10	10	Necesario	Reubicar
0711T112	PARRILLA A GAS 48000 BTUS CHAIR BROIL (GRANDE)	Und	2	2	Necesario	Reubicar
E211011E	Parrilla carbón 100x53x106 cenicera	Und	1	1	Obsoletos	Desechar - Descarte
E211010D	Parrilla carbón 120x55x106 carbnera	Und	4	4	Obsoletos	Desechar - Descarte
E211010E	Parrilla carbón 120x55x106 cenicera	Und	10	10	Obsoletos	Desechar - Descarte
E211010C	Parrilla carbón 120x55x106 parrilla	Und	4	4	Obsoletos	Desechar - Descarte
E211010F	Parrilla carbón 120x55x106 patas	Und	2	2	Obsoletos	Desechar - Descarte
E211012E	Parrilla carbón 77x50x105 cenicera	Und	1	1	Obsoletos	Desechar - Descarte

091PV60A	Parrilla Electrica	Und	3	3	Obsoletos	Desechar - Descarte
0711T113	PARRILLA TRADICIONAL CHAIR BROIL (CHICA)	Und	1	1	Necesario	Reubicar
7905519	Parrillas a Carbon Chicas	Und	2	2	Necesario	Reubicar
0711P01C	pasas negras medianas	Kgr	1.4	1.4	Necesario	Reubicar
0711P01B	pasas rubias medianas	Kgr	2.2	2.2	Necesario	Reubicar
2445302	pecana mediana desuenada	Kgr	2.24	2.24	Necesario	Reubicar
9105409	Peceras Chicas	Und	20	20	Necesario	Reubicar
7905529	Pesas de carpa	Und	21	21	Necesario	Reubicar
0711T114	PESCERAS MEDIANAS	Und	4	4	Necesario	Reubicar
7905309	Petromax	Und	6	6	Obsoletos	Desechar - Descarte
0910060A	Picadores Blanco(Minitenedores Plasticos)	Und	5766	5766	Conservación sin uso	Desechar - Descarte
9163319	Pie de Cancha Negros	Und	3	3	Obsoletos	Desechar - Descarte
9105439	Piedras Blancas	Und	18.03	18.03	Conservación sin uso	Desechar - Descarte
9150039	Pin Dorado C/Logo O.K.	Und	80	80	Obsoletos	Desechar - Descarte
0871601A	Pintura Negro Esmalte Sintet.	Gln	5	5	Necesario	Reubicar
0711P094	Pinzas de Acero	Und	49	20	Obsoletos	Desechar - Descarte
0711P099	Pinzas para Hielo	Und	26	10	Obsoletos	Desechar - Descarte
9101369	Piso de Papel	Und	1349	1349	Conservación sin uso	Desechar - Descarte
9122139	Plancha Electrica	Und	1	1	Defectuoso	Reparar
7905579	Plancha Galvanizada (120 x 120)	Und	3	3	Necesario	Reubicar
0775405A	Platito Rock Big de 300x580mm Ps Negro	Und	222	222	Necesario	Reubicar
E152055A	Plato forma negro	Und	147	147	Necesario	Reubicar
0711T119	Plato forma negro plastico Nro 7	Und	197	197	Necesario	Reubicar
E1016026	PLATO PLATICO NEGRO #26	Und	368	368	Necesario	Reubicar
E152055B	Plato postre forma negro	Und	174	174	Necesario	Reubicar
0711T122	Plato tipo Bowl Blanco 10 Ø	Und	1	1	Conservación sin uso	Desechar - Descarte
0711T123	Platos cuadrados negros de loza	Und	4	4	Conservación sin uso	Desechar - Descarte
0711T124	Platos de colores	Und	9	9	Conservación sin uso	Desechar - Descarte
0711T125	Platos de loza redondos planos	Und	6	6	Conservación sin uso	Desechar - Descarte
7754050	Platos Descartables 22cm	Und	243	243	Necesario	Reubicar
7754169	PLATOS DESCARTABLES 26 CM	Und	436	436	Necesario	Reubicar
7754179	Platos Tendidos Loza Cuadrado	Und	60	60	Necesario	Reubicar
0711T126	Platos tipo Bowl blancos 14 cm Ø	Und	8	8	Conservación sin uso	Desechar - Descarte
0911107A	Polo OK blanco - cliente S	Und	7	7	Obsoletos	Desechar - Descarte
0911102A	Polo piqué OK negro - cliente S	Und	105	105	Obsoletos	Desechar - Descarte
E112001C	Polo piqué OK negro L	Und	16	16	Obsoletos	Desechar - Descarte
E112001B	Polo piqué OK negro M	Und	18	18	Obsoletos	Desechar - Descarte
E112001D	Polo piqué OK negro XL	Und	9	9	Obsoletos	Desechar - Descarte
E112011C	Polo piqué SEGO blanco L	Und	9	9	Obsoletos	Desechar - Descarte
E112011B	Polo piqué SEGO blanco M	Und	7	7	Obsoletos	Desechar - Descarte
0911130A	Polo Publicitario Blanco SEGO	Und	10	10	Obsoletos	Desechar - Descarte
0711T127	Porta salsero	Und	1	1	Conservación sin uso	Desechar - Descarte
0711T128	Porta torta blanca	Und	3	3	Conservación sin uso	Desechar - Descarte
0711T129	Porta tostada de madera	Und	5	5	Conservación sin uso	Desechar - Descarte
0711T130	Porta velas amarillas de vidrio	Und	3	3	Conservación sin uso	Desechar - Descarte
0711T131	Porta velas amarillo	Und	1	1	Conservación sin uso	Desechar - Descarte
0711T132	Porta velas de aluminio	Und	4	4	Conservación sin uso	Desechar - Descarte
0711T133	Porta velas de vidrio chicas	Und	8	8	Conservación sin uso	Desechar - Descarte
0711T134	Porta velas de vidrio chicas tipo flor	Und	2	2	Conservación sin uso	Desechar - Descarte
0711T135	Porta velas verde de vidrio	Und	3	3	Conservación sin uso	Desechar - Descarte
0711T136	PORTAVELA DE VIDRIO GRANDE	Und	4	4	Conservación sin uso	Desechar - Descarte
0711T137	PORTAVELA ESPEJOS	Und	3	3	Conservación sin uso	Desechar - Descarte
0711T138	PORTAVELA VIDRIO 22 CM	Und	3	3	Conservación sin uso	Desechar - Descarte
0711T139	PUNTA CON LOGO OK	Und	3	3	Obsoletos	Desechar - Descarte
E150023A	Punta ok 1.47x1.47 negro tela	Und	5	5	Obsoletos	Desechar - Descarte
7786069	Rayador de metal	Und	15	8	Obsoletos	Desechar - Descarte
0838501A	Reflector Halogeno 500 W.	Und	8	8	Necesario	Reubicar
0779802A	rodillo quita pelusa	Und	10	10	Necesario	Reubicar
0711T140	ROLL SCREAM OK MESA	Und	10	10	Obsoletos	Desechar - Descarte
0711S119	Sal Mesa	Kgr	60	60	Necesario	Reubicar
E152057A	Salsero cuadrado chico	Und	48	23	Obsoletos	Desechar - Descarte
0711T141	SALSERO DE LOZA 4 FONDOS	Und	2	2	Conservación sin uso	Desechar - Descarte
E152050B	Salsero de loza blanco 3.5 Oz.	Und	80	36	Obsoletos	Desechar - Descarte
0711T142	Salsero de loza blanco tipo bowl	Und	30	30	Necesario	Reubicar
0711T143	Salsero de loza tipo hoja	Und	26	26	Necesario	Reubicar
7754089	Salsero de Plastico (3oz)	Und	567	567	Necesario	Reubicar
0711T144	SALSERO DE VIDRIO VARIAS FORMAS	Und	11	11	Necesario	Reubicar
0711S13A	Salseros de Loza Blancos	Und	58	58	Necesario	Reubicar
0711S149	Salseros de Loza/Base para Piqueos	Und	6	6	Necesario	Reubicar
0711T145	Sarten antiadherente	Und	23	15	Defectuoso	Desechar - Descarte
E116001A	Servilleta doble 12x12 50h	Pqt	108	108	Necesario	Reubicar
E116001B	Servilleta doble 16x16 60h	Pqt	77	77	Necesario	Reubicar

0910131A	Servilleta Dorada 30 x 30 cm	Und	188	188	Necesario	Reubicar
07115089	Servilletas de Mesa 400 hojas	Pqt	282	282	Necesario	Reubicar
0910030A	Servilletas Impresas OK	Und	15200	15200	Obsoletos	Desechar - Descarte
07115159	Servilletero Cuadrados	Und	15	15	Necesario	Reubicar
0711T147	SERVILLETERO MESA VARIAS FORMAS	Und	15	15	Conservación sin uso	Desechar - Descarte
0711T148	servilleteros de mesa	Und	5	5	Necesario	Reubicar
E152058B	Set piqueos con accesorios 14 pzas	Und	2	2	Conservación sin uso	Desechar - Descarte
E152058A	Set piqueos tabla/untador 3 pzas	Und	3	3	Conservación sin uso	Desechar - Descarte
07115179	Shots de Vidrio	Und	262	262	Necesario	Reubicar
0910039A	Sobre Para Sandwich Cuadrado OK	Mil	37.62	37.62	Obsoletos	Desechar - Descarte
7754189	Soporte de Aluminio Alto	Und	9	9	Conservación sin uso	Desechar - Descarte
0775930A	Sorbetes Forrados Descartables	Und	3375	3375	Obsoletos	Desechar - Descarte
0910015A	Tabla de madera OK - redonda	Und	282	282	Obsoletos	Desechar - Descarte
0711T150	Tabla de madera rectangular con logo	Und	12	12	Obsoletos	Desechar - Descarte
0711T151	TABLA DE MADERA VARIAS FORMAS	Und	10	10	Obsoletos	Desechar - Descarte
0910004A	Tabla de tronco de madera OK - 10cm x 20cm diametro	Und	5	5	Conservación sin uso	Desechar - Descarte
0711T152	TABLA DE VIDRIO CHICO	Und	13	13	Obsoletos	Desechar - Descarte
0711T153	TABLA DE VIDRIO CON LOGO OK	Und	60	60	Obsoletos	Desechar - Descarte
0711T154	Tabla de vidrio con logo rectangular	Und	60	60	Obsoletos	Desechar - Descarte
0910001B	Tabla madera 40 cm x 2 cm	Und	35	35	Necesario	Reubicar
9100039	Tabla madera 40 cm x 4 cm	Und	6	6	Necesario	Reubicar
0910004B	Tabla madera 40 cm x 8 cm	Und	6	6	Necesario	Reubicar
0910002A	Tabla Plastica Para Picar	Und	26	10	Obsoletos	Desechar - Descarte
0910005A	Tabla tronco de madera OK - 20cm x 20cm diametro	Und	6	6	Necesario	Reubicar
0711T089	Tablas de Queso Grande OK	Und	7	7	Obsoletos	Desechar - Descarte
0910008B	Tablas con corteza natural de 3cms x 20 cms diametro	Und	10	10	Necesario	Reubicar
0711T099	Tablas de Queso Chicas Redondas con Logo	Und	51	51	Obsoletos	Desechar - Descarte
0711T109	Tablas de Queso Grandes de Tronco	Und	3	3	Necesario	Reubicar
9105469	Tablas de Vidrio Grande	Und	16	16	Conservación sin uso	Desechar - Descarte
0711T155	Tablas redondas de madera 27.5 cm	Und	55	55	Necesario	Reubicar
0734300A	Tablero De Madera	Und	6	6	Necesario	Reubicar
0711T156	TABLERO DE MADERA PARA CHANCHO AL PALO	Und	1	1	Necesario	Reubicar
7905619	Tableros de madera (220 x 90)	Und	25	25	Necesario	Reubicar
0711T157	Tacho de basura de metal	Und	2	2	Conservación sin uso	Desechar - Descarte
0782201A	Tacho Papelera Pvc 140 Lts.	Und	17	17	Necesario	Reubicar
0711T158	Tacho plastico crema	Und	2	2	Necesario	Reubicar
0711T119	Tapa de Bandeja Rubermaid	Und	21	21	Conservación sin uso	Desechar - Descarte
0711T159	Tapa de vidrio	Und	1	1	Conservación sin uso	Desechar - Descarte
9101289	Tapete de Yute	Und	7	7	Obsoletos	Desechar - Descarte
9101299	Tapete de Yute c/borde Terracota	Und	2	2	Obsoletos	Desechar - Descarte
9101309	Tapete Dorado	Und	29	29	Obsoletos	Desechar - Descarte
9101319	Tapete Plastico Perla	Und	3	3	Obsoletos	Desechar - Descarte
9101329	Tapete Plastico Rojo	Und	4	4	Obsoletos	Desechar - Descarte
07331T1A	Tarjetas Kardex	Und	4770	4770	Necesario	Reubicar
0775412A	Tenedor Descartable	Und	2704	2704	Necesario	Reubicar
0775412B	Tenedor plástico cristal 18 cm	Und	1488	1488	Necesario	Reubicar
0711H179	Tequilera	Und	1	1	Conservación sin uso	Desechar - Descarte
0711T129	Thermos	Und	4	4	Obsoletos	Desechar - Descarte
0877201A	Thinner Disolvente	Gln	6	6	Necesario	Reubicar
7330559	Ticket Chorizo + Gaseosa	Mil	0.631	0.631	Obsoletos	Desechar - Descarte
7330498	Ticket Chorizo OK	Und	14342	14342	Obsoletos	Desechar - Descarte
7330599	Ticket Chorizo Segó	Mil	6.388	6.388	Obsoletos	Desechar - Descarte
7330508	Ticket Frankfurter OK	Mil	12.954	12.954	Obsoletos	Desechar - Descarte
7330518	Ticket Gaseosa	Und	10603	10603	Obsoletos	Desechar - Descarte
7330569	Ticket Hamburguesa + Gaseosa	Mil	4.098	4.098	Obsoletos	Desechar - Descarte
0733050A	Ticket Hamburguesa OK	Mil	18.122	18.122	Obsoletos	Desechar - Descarte
7330549	Ticket Hot dog + Gaseosa	Mil	3.76	3.76	Obsoletos	Desechar - Descarte
7330515	Ticket Hot Dog O.K	Und	23724	23724	Obsoletos	Desechar - Descarte
7330589	Ticket Hot Dog Segó	Mil	8.313	8.313	Obsoletos	Desechar - Descarte
7330539	Ticket Promocion OK	Mil	13.317	13.317	Obsoletos	Desechar - Descarte
0711T168	Toldo salchivora 3x4 mts	Und	2	2	Obsoletos	Desechar - Descarte
0784501A	Trapo Industrial	Kgr	26.82	26.82	Necesario	Reubicar
0910059A	Trinche OK c/madera KIT PARRILLERO	Und	14	14	Conservación sin uso	Desechar - Descarte
0711T172	VASITO CON DIVISION	Und	91	91	Conservación sin uso	Desechar - Descarte
0775501A	Vasito pegado Ps negro	Und	634	634	Conservación sin uso	Desechar - Descarte
7755069	VASO ACRILICO 5 OZ	Und	39	39	Necesario	Reubicar
9101119	Vaso Descartable	Und	1426	1426	Necesario	Reubicar
0775500A	Vasos	Und	57	57	Necesario	Reubicar
7755059	vasos acrilicos descartables 8oz	Und	216	216	Necesario	Reubicar
7755049	Vasos Acrilicos Descartables 9oz	Und	372	372	Necesario	Reubicar
0711DG6	VENTILADOR	Und	3	3	Necesario	Reubicar
9114223	Vestido Negro con Dorado Degustación	Und	24	24	Conservación sin uso	Desechar - Descarte
0711V039	Vinagreta a la Mostaza	Und	5	5	Necesario	Reubicar

Anexo 3

Lista de Materiales Innesarios

STOCK DE PRODUCTOS ALMACEN GENERAL DOMINO EVENTOS S.A.						
Producto	Nombre del Producto	UDM1	Cantidad Primaria	Cantidad Observada	Estado Actual	Disposicion Final
0711V041	Afilador de cuchillos	Und	3	3	Obsoletos	Desechar - Descarte
9105299	Arreglo Floral Artificial	Und	3	3	Conservación sin uso	Desechar - Descarte
0912102A	Banner OK - institucional	Und	56	56	Obsoletos	Desechar - Descarte
7755013	Base color marron 44x20 cm	Und	5	5	Conservación sin uso	Desechar - Descarte
7755015	BASE CUADRADA DE VIDRIO 30*30*11.5	Und	1	1	Conservación sin uso	Desechar - Descarte
9119039	Bermuda OK	Und	51	51	Obsoletos	Desechar - Descarte
9110044	Blusa de atención en oxford blanca manga larga	Und	36	36	Obsoletos	Desechar - Descarte
9110040	Blusa degustadora popelina blanca	Und	38	38	Obsoletos	Desechar - Descarte
9110149	Blusa degustadora popelina negra	Und	3	3	Obsoletos	Desechar - Descarte
9110017	Blusa negra legant manga larga	Und	4	4	Obsoletos	Desechar - Descarte
7786089	Cafetera	Und	2	2	Obsoletos	Desechar - Descarte
0911202A	Camisa OK - uniforme MC - M	Und	15	15	Obsoletos	Desechar - Descarte
0911212A	Camisaco Chef OK - cliente	Und	52	52	Obsoletos	Desechar - Descarte
0711EE072	Canasta de metal con asa	Und	2	2	Obsoletos	Desechar - Descarte
0711EE073	Canasta presentacion	Und	1	1	Obsoletos	Desechar - Descarte
0711EE090	Cucharon de Acero Inoxidable	Und	4	4	Obsoletos	Desechar - Descarte
0711EE091	CUCHILLO DE PESCADO METAL	Und	6	6	Obsoletos	Desechar - Descarte
0711EE092	cuchillo dos mangos	Und	1	1	Obsoletos	Desechar - Descarte
0711EE093	CUCHILLO UNTAR DE METAL	Und	15	15	Obsoletos	Desechar - Descarte
0711EE094	CUCHILLO UNTAR MADERA	Und	4	4	Obsoletos	Desechar - Descarte
0711EE095	DELANTAL CON LOGO VARIOS	Und	49	49	Obsoletos	Desechar - Descarte
9114109	Delantal Negro c/Logo	Und	45	45	Obsoletos	Desechar - Descarte
0711EE097	Dispensador para cinta	Und	1	1	Obsoletos	Desechar - Descarte
0711EE098	Dispensador para jabon	Und	3	3	Obsoletos	Desechar - Descarte
0711EE113	Florero chico 20 cm vidrio	Und	1	1	Obsoletos	Desechar - Descarte
0711EE117	Florero curvo interno 32 cm	Und	1	1	Obsoletos	Desechar - Descarte
0711DV12	Florero Nto	Und	1	1	Obsoletos	Desechar - Descarte
0711DV18	Fuente rectangular de loza	Und	1	1	Obsoletos	Desechar - Descarte
0711DV20	FUNDA DE PAN YUTE	Und	3	3	Obsoletos	Desechar - Descarte
0911501A	INACTIVO-Falda	Und	28	28	Obsoletos	Desechar - Descarte
0711DV25	Individual de paja cuadrada	Und	1	1	Conservación sin uso	Desechar - Descarte
0711DV26	INDIVIDUAL DE YUTE	Und	22	22	Conservación sin uso	Desechar - Descarte
0711DV27	Individual redondo de paja	Und	3	3	Conservación sin uso	Desechar - Descarte
0775800A	Jarra Vidrio	Und	10	10	Obsoletos	Desechar - Descarte
9105399	Jarrones de Vidrio	Und	14	14	Obsoletos	Desechar - Descarte
0711DV34	Lampara portatil luxu	Und	5	5	Conservación sin uso	Desechar - Descarte
0711DV35	Loza con relieve plomo 45x27 cm	Und	28	28	Conservación sin uso	Desechar - Descarte
9114222	Mandil Negro con Dorado Degustación	Und	23	23	Obsoletos	Desechar - Descarte
9101219	Mantel de Yute c/bobo	Und	1	1	Obsoletos	Desechar - Descarte
0711M119	Mayonesa Sachet * 0.10 cc	Und	7556	4600	Mohoso - Vencido	Desechar - Descarte
0711DV59	PALETS CHICOS	Und	8	8	Obsoletos	Desechar - Descarte
0711T111	PALIGLOBOS	Und	622	622	Obsoletos	Desechar - Descarte
E112002C	Pantalon drill c/elast ngr fem. 32	Und	9	9	Obsoletos	Desechar - Descarte
E112002A	Pantalon drill c/elast ngr fem. S	Und	7	7	Obsoletos	Desechar - Descarte
9113069	Pantalón negro en drill c/elástico hombre	Und	7	7	Obsoletos	Desechar - Descarte
E112004A	Pantalon parrillero ngr L	Und	10	10	Obsoletos	Desechar - Descarte
7905499	Parantes para globo	Und	15	15	Obsoletos	Desechar - Descarte
E211011E	Parrilla carbón 100x53x106 cenicera	Und	1	1	Obsoletos	Desechar - Descarte
E211010D	Parrilla carbón 120x55x106 carbnera	Und	4	4	Obsoletos	Desechar - Descarte
E211012E	Parrilla carbón 77x50x105 cenicera	Und	1	1	Obsoletos	Desechar - Descarte
7905309	Petromax	Und	6	6	Obsoletos	Desechar - Descarte
9163319	Pie de Cancha Negros	Und	3	3	Obsoletos	Desechar - Descarte
0711P094	Pinzas de Acero	Und	49	20	Obsoletos	Desechar - Descarte
0711P099	Pinzas para Hielo	Und	26	10	Obsoletos	Desechar - Descarte
9122139	Plancha Electrica	Und	1	1	Defectuoso	Reparar
0711T122	Plato tipo Bowl Blanco 10 Ø	Und	1	1	Conservación sin uso	Desechar - Descarte
0711T123	Platos cuadrados negros de loza	Und	4	4	Conservación sin uso	Desechar - Descarte
0711T125	Platos de loza redondos planos	Und	6	6	Conservación sin uso	Desechar - Descarte
0911107A	Polo OK blanco - cliente S	Und	7	7	Obsoletos	Desechar - Descarte

0911102A	Polo piqué OK negro - cliente S	Und	105	105	Obsoletos	Desechar - Descarte
E112001C	Polo piqué OK negro L	Und	16	16	Obsoletos	Desechar - Descarte
E112001B	Polo piqué OK negro M	Und	18	18	Obsoletos	Desechar - Descarte
E112001D	Polo piqué OK negro XL	Und	9	9	Obsoletos	Desechar - Descarte
0711T128	Porta torta blanca	Und	3	3	Conservación sin uso	Desechar - Descarte
0711T139	PUNTA CON LOGO OK	Und	3	3	Obsoletos	Desechar - Descarte
E150023A	Punta ok 1.47x1.47 negro tela	Und	5	5	Obsoletos	Desechar - Descarte
0711T141	SALSERO DE LOZA 4 FONDOS	Und	2	2	Conservación sin uso	Desechar - Descarte
E152058B	Set piqueos con accesorios 14 pzas	Und	2	2	Conservación sin uso	Desechar - Descarte
0910039A	Sobre Para Sandwich Cuadrado OK	Mil	37.62	37.62	Obsoletos	Desechar - Descarte
7754189	Soporte de Aluminio Alto	Und	9	9	Conservación sin uso	Desechar - Descarte
0775930A	Sorbetes Forrados Descartables	Und	3375	3375	Obsoletos	Desechar - Descarte
0910015A	Tabla de madera OK - redonda	Und	282	282	Obsoletos	Desechar - Descarte
0711T150	Tabla de madera rectangular con logo	Und	12	12	Obsoletos	Desechar - Descarte
0711T151	TABLA DE MADERA VARIAS FORMAS	Und	10	10	Obsoletos	Desechar - Descarte
0910004A	Tabla de tronco de madera OK - 10cm x 20cm diametro	Und	5	5	Conservación sin uso	Desechar - Descarte
0711T153	TABLA DE VIDRIO CON LOGO OK	Und	60	60	Obsoletos	Desechar - Descarte
0711T157	Tacho de basura de metal	Und	2	2	Conservación sin uso	Desechar - Descarte
0711T119	Tapa de Bandeja Rubermaid	Und	21	21	Conservación sin uso	Desechar - Descarte
9101299	Tapete de Yute c/borde Terracota	Und	2	2	Obsoletos	Desechar - Descarte
9101329	Tapete Plastico Rojo	Und	4	4	Obsoletos	Desechar - Descarte
0711H179	Tequilera	Und	1	1	Conservación sin uso	Desechar - Descarte
7330559	Ticket Chorizo + Gaseosa	Mil	0.631	0.631	Obsoletos	Desechar - Descarte
7330498	Ticket Chorizo OK	Und	14342	14342	Obsoletos	Desechar - Descarte
7330599	Ticket Chorizo Segó	Mil	6.388	6.388	Obsoletos	Desechar - Descarte
7330508	Ticket Frankfurter OK	Mil	12.954	12.954	Obsoletos	Desechar - Descarte
7330518	Ticket Gaseosa	Und	10603	10603	Obsoletos	Desechar - Descarte
0733050A	Ticket Hamburguesa OK	Mil	18.122	18.122	Obsoletos	Desechar - Descarte
7330515	Ticket Hot Dog O.K	Und	23724	23724	Obsoletos	Desechar - Descarte
0910059A	Trinche OK c/madera KIT PARRILLERO	Und	14	14	Conservación sin uso	Desechar - Descarte
0711T172	VASITO CON DIVISION	Und	91	91	Conservación sin uso	Desechar - Descarte
0775501A	Vasito pegado Ps negro	Und	634	634	Conservación sin uso	Desechar - Descarte
9114223	Vestido Negro con Dorado Degustación	Und	24	24	Conservación sin uso	Desechar - Descarte

(ZPillco, 2020)

Anexo 4

Informe de Notificación de Desecho

ÁREA	Almacén Domino Eventos S.A.						
FECHA							
STOCK DE PRODUCTOS ALMACEN GENERAL DOMINO EVENTOS S.A.							
Producto	Nombre del Producto	UDN	Cantidad Observada	Estado Actual	Ubicación	Acción sugerida	Disposicion Final
0711V040	ACRILICO VERDES VARIOS	Und	223	Conservación sin uso	Rack A - 2 nivel	Desechar - Descarte	Desechar - Descarte
0711V041	Afilador de cuchillos	Und	3	Obsoletos	Rack B - 2 nivel	Desechar - Descarte	Desechar - Descarte
9105299	Arreglo Floral Artificial	Und	3	Conservación sin uso	Rack B - 3 nivel	Desechar - Descarte	Desechar - Descarte
7755010	Bandeja de vidrio tapa roja	Und	8	Conservación sin uso	Rack A - 2 nivel	Desechar - Descarte	Desechar - Descarte
7755011	Bandeja expovino	Und	800	Conservación sin uso	Rack D - 3 nivel	Desechar - Descarte	Desechar - Descarte
0916315A	Banderines OK	Und	17	Obsoletos	Rack A - 2 nivel	Desechar - Descarte	Desechar - Descarte
0912102A	Banner OK - institucional	Und	56	Obsoletos	Rack A - 2 nivel	Desechar - Descarte	Desechar - Descarte
0912105A	Banner SEGO	Und	30	Obsoletos	Rack A - 2 nivel	Desechar - Descarte	Desechar - Descarte
7755012	Base color marron 44x10 cm	Und	5	Conservación sin uso	Rack A - 2 nivel	Desechar - Descarte	Desechar - Descarte
7755013	Base color marron 44x20 cm	Und	5	Conservación sin uso	Rack A - 2 nivel	Desechar - Descarte	Desechar - Descarte
7755014	BASE CUADRADA DE VIDRIO 25*25*11	Und	6	Conservación sin uso	Rack A - 2 nivel	Desechar - Descarte	Desechar - Descarte
7755015	BASE CUADRADA DE VIDRIO 30*30*11.5	Und	1	Conservación sin uso	Rack A - 2 nivel	Desechar - Descarte	Desechar - Descarte
7755016	Base de espejo cuadrado	Und	4	Conservación sin uso	Rack A - 2 nivel	Desechar - Descarte	Desechar - Descarte
7755017	Base lIGTH 40 cm	Und	1	Conservación sin uso	Rack A - 2 nivel	Desechar - Descarte	Desechar - Descarte
7755018	Base lisboa 31 cm	Und	1	Conservación sin uso	Rack A - 2 nivel	Desechar - Descarte	Desechar - Descarte
7330525	Base verde 40 cm	Und	2	Obsoletos	Rack A - 2 nivel	Desechar - Descarte	Desechar - Descarte
9119039	Bermuda OK	Und	51	Obsoletos	Rack A - 2 nivel	Desechar - Descarte	Desechar - Descarte
9110044	Blusa de atención en oxford blanca manga larga	Und	36	Obsoletos	Rack A - 2 nivel	Desechar - Descarte	Desechar - Descarte
9110040	Blusa degustadora popelina blanca	Und	38	Obsoletos	Rack A - 2 nivel	Desechar - Descarte	Desechar - Descarte
9110149	Blusa degustadora popelina negra	Und	3	Obsoletos	Rack A - 2 nivel	Desechar - Descarte	Desechar - Descarte
9110017	Blusa negra legant manga larga	Und	4	Obsoletos	Rack A - 2 nivel	Desechar - Descarte	Desechar - Descarte
0911001A	Blusa OK - Cliente ML	Und	16	Obsoletos	Rack A - 2 nivel	Desechar - Descarte	Desechar - Descarte
7330526	Bombonera 36 cm	Und	1	Obsoletos	Rack A - 2 nivel	Desechar - Descarte	Desechar - Descarte
7330527	Botella griss 54 cm	Und	1	Obsoletos	Rack A - 2 nivel	Desechar - Descarte	Desechar - Descarte
7786089	Cafetera	Und	2	Obsoletos	Rack A - 2 nivel	Desechar - Descarte	Desechar - Descarte
0911202A	Camisa OK - uniforme MC - M	Und	15	Obsoletos	Rack A - 2 nivel	Desechar - Descarte	Desechar - Descarte
0911212A	Camisaco Chef OK - cliente	Und	52	Obsoletos	Rack A - 2 nivel	Desechar - Descarte	Desechar - Descarte
0711EE072	Canasta de metal con asa	Und	2	Obsoletos	Rack A - 2 nivel	Desechar - Descarte	Desechar - Descarte
0711EE073	Canasta presentacion	Und	1	Obsoletos	Rack A - 2 nivel	Desechar - Descarte	Desechar - Descarte
0711EE074	CARPA 3*3 PLEGABLE	Und	1	Obsoletos	Rack A - 2 nivel	Desechar - Descarte	Desechar - Descarte
0912001A	Carpa OK 3x4 - c/laterales	Und	15	Defectuoso	Rack A - 2 nivel	Reutilizar Piezas	Reutilizar Piezas
7905649	Carpas OK Beige 3x3	Und	1	Defectuoso	Rack A - 2 nivel	Reutilizar Piezas	Reutilizar Piezas
9105349	Carreta de Madera p/decoracion	Und	1	Obsoletos	Rack A - 2 nivel	Desechar - Descarte	Desechar - Descarte
9105359	Carriles de Dicrodicos	Und	2	Obsoletos	Rack A - 3 nivel	Desechar - Descarte	Desechar - Descarte
9117009	Casacas Negras C/L Ok	Und	22	Obsoletos	Rack A - 2 nivel	Desechar - Descarte	Desechar - Descarte
0711EE075	Centro de mesa rojo	Und	2	Obsoletos	Rack A - 2 nivel	Desechar - Descarte	Desechar - Descarte
0711EE076	CENTRO YUTE RECTANGULAR	Und	1	Obsoletos	Rack A - 2 nivel	Desechar - Descarte	Desechar - Descarte
7780119	Cocina Industrial A Gas	Und	2	Obsoletos	Rack A - 2 nivel	Desechar - Descarte	Desechar - Descarte
0711EE079	Conchas de caracol	Kgr	0.21	Conservación sin uso	Rack A - 2 nivel	Desechar - Descarte	Desechar - Descarte
0806D24A	Contenedor tecnopor PB2.	Und	500	Conservación sin uso	Rack A - 2 nivel	Vender	Vender
0711EE082	Copa acrilica	Und	4	Obsoletos	Rack A - 3 nivel	Desechar - Descarte	Desechar - Descarte
0711EE083	Copa champagne	Und	1	Conservación sin uso	Rack A - 3 nivel	Desechar - Descarte	Desechar - Descarte
0711EE084	Copa pera vidrio	Und	1	Conservación sin uso	Rack A - 3 nivel	Desechar - Descarte	Desechar - Descarte
0711EE085	Copa redonda con tapa	Und	1	Conservación sin uso	Rack A - 3 nivel	Desechar - Descarte	Desechar - Descarte
0711EE086	Copa vidrio 35 cm	Und	2	Conservación sin uso	Rack A - 3 nivel	Desechar - Descarte	Desechar - Descarte
0711EE087	Copa Vino 36 cm	Und	1	Conservación sin uso	Rack A - 3 nivel	Desechar - Descarte	Desechar - Descarte
0711EE088	Cortina de banbu	Und	1	Conservación sin uso	Rack A - 2 nivel	Desechar - Descarte	Desechar - Descarte
0911810A	Cristina OK - uniforme	Und	79	Obsoletos	Rack A - 2 nivel	Desechar - Descarte	Desechar - Descarte
0711EE089	Cubos de vidrio	Und	3	Conservación sin uso	Rack A - 3 nivel	Desechar - Descarte	Desechar - Descarte
0711EE090	Cucharon de Acero Inoxidable	Und	4	Obsoletos	Rack A - 2 nivel	Desechar - Descarte	Desechar - Descarte
0711EE091	CUCHILLO DE PESCADO METAL	Und	6	Obsoletos	Rack A - 2 nivel	Desechar - Descarte	Desechar - Descarte
0711EE092	cuchillo dos mangos	Und	1	Obsoletos	Rack A - 2 nivel	Desechar - Descarte	Desechar - Descarte
0711EE093	CUCHILLO UNTAR DE METAL	Und	15	Obsoletos	Rack A - 2 nivel	Desechar - Descarte	Desechar - Descarte
0711EE094	CUCHILLO UNTAR MADERA	Und	4	Obsoletos	Rack A - 2 nivel	Desechar - Descarte	Desechar - Descarte
0711EE095	DELANTAL CON LOGO VARIOS	Und	49	Obsoletos	Rack A - 2 nivel	Desechar - Descarte	Desechar - Descarte
9114109	Delantal Negro c/Logo	Und	45	Obsoletos	Rack A - 2 nivel	Desechar - Descarte	Desechar - Descarte
0911402A	Delantales OK	Und	37	Obsoletos	Rack A - 2 nivel	Desechar - Descarte	Desechar - Descarte
0711EE096	Detector de billetes	Und	1	Obsoletos	Rack A - 2 nivel	Desechar - Descarte	Desechar - Descarte
9105369	Dicrodicos	Und	18	Conservación sin uso	Rack A - 3 nivel	Desechar - Descarte	Desechar - Descarte
0711EE097	Dispensador para cinta	Und	1	Obsoletos	Rack A - 2 nivel	Desechar - Descarte	Desechar - Descarte
0711EE098	Dispensador para jabon	Und	3	Obsoletos	Rack A - 2 nivel	Desechar - Descarte	Desechar - Descarte
0711EE099	Dispensador para papel toalla	Und	4	Obsoletos	Rack A - 2 nivel	Desechar - Descarte	Desechar - Descarte
0711EE100	Dispensador para PH	Und	1	Obsoletos	Rack A - 2 nivel	Desechar - Descarte	Desechar - Descarte
0711EE102	Equipo telefonico	Und	1	Obsoletos	Rack A - 2 nivel	Desechar - Descarte	Desechar - Descarte
0711EE103	EXTENSION CON FOCO	Und	3	Obsoletos	Rack A - 3 nivel	Desechar - Descarte	Desechar - Descarte
0711EE104	EXTENSION LARGA	Und	4	Obsoletos	Rack A - 3 nivel	Desechar - Descarte	Desechar - Descarte
0711EE107	Extintor 1kg	Und	5	Obsoletos	Rack A - 2 nivel	Desechar - Descarte	Desechar - Descarte

0711EE110	FALDA BOBO DE YUTE	Und	1	Obsoletos	Rack A - 2 nivel	Desechar - Descarte	Desechar - Descarte
0711EE111	Florerito largo de loza blanca	Und	1	Obsoletos	Rack A - 3 nivel	Desechar - Descarte	Desechar - Descarte
0711EE112	Florerito chico 15 cm vidrio	Und	2	Obsoletos	Rack A - 3 nivel	Desechar - Descarte	Desechar - Descarte
0711EE113	Florerito chico 20 cm vidrio	Und	1	Obsoletos	Rack A - 2 nivel	Desechar - Descarte	Desechar - Descarte
0711EE114	FLORERO CHICO DE VIDRIO	Und	13	Obsoletos	Rack A - 2 nivel	Desechar - Descarte	Desechar - Descarte
0711EE115	Florerito conico 20x50 cm	Und	1	Obsoletos	Rack A - 1 nivel	Desechar - Descarte	Desechar - Descarte
0711EE116	FLORERO CURVO 32CM	Und	1	Obsoletos	Rack A - 1 nivel	Desechar - Descarte	Desechar - Descarte
0711EE117	Florerito curvo interno 32 cm	Und	1	Obsoletos	Rack A - 1 nivel	Desechar - Descarte	Desechar - Descarte
0711DV12	Florerito Nto	Und	1	Obsoletos	Rack A - 1 nivel	Desechar - Descarte	Desechar - Descarte
0711DV16	Fuente acrilica rectangular	Und	1	Obsoletos	Rack A - 1 nivel	Desechar - Descarte	Desechar - Descarte
0711DV17	Fuente cuadrada base loza	Und	1	Obsoletos	Rack A - 1 nivel	Desechar - Descarte	Desechar - Descarte
0711DV18	Fuente rectangular de loza	Und	1	Obsoletos	Rack A - 1 nivel	Desechar - Descarte	Desechar - Descarte
0711DV19	Fuentes de vidrio (varias formas)	Und	3	Obsoletos	Rack A - 1 nivel	Desechar - Descarte	Desechar - Descarte
0711DV20	FUNDA DE PAN YUTE	Und	3	Obsoletos	Rack A - 2 nivel	Desechar - Descarte	Desechar - Descarte
0711DV21	FUNDAS DE MESA JAPONESA	Und	4	Obsoletos	Rack A - 2 nivel	Desechar - Descarte	Desechar - Descarte
0711DV22	GLOBOS OK	Und	300	Obsoletos	Rack A - 2 nivel	Desechar - Descarte	Desechar - Descarte
0910029A	Gorras Cheff OK	Und	524	Obsoletos	Rack A - 2 nivel	Desechar - Descarte	Desechar - Descarte
0911806A	Gorro drill OK	Und	86	Obsoletos	Rack A - 2 nivel	Desechar - Descarte	Desechar - Descarte
0911811B	Gorro Drill Verde c/logo SEGO	Und	12	Obsoletos	Rack A - 2 nivel	Desechar - Descarte	Desechar - Descarte
0711DV23	GRILL DE ACERO NEGRO	Und	4	Defectuoso	Rack A - 2 nivel	Desechar - Descarte	Desechar - Descarte
0711DV24	Guantes metalicos	Und	5	Conservación sin uso	Rack A - 2 nivel	Desechar - Descarte	Desechar - Descarte
0912210A	Horno Tostador	Und	1	Obsoletos	Rack A - 2 nivel	Desechar - Descarte	Desechar - Descarte
0911206A	INACTIVO-Camisaco Chef OK - uniforme M.L.M	Und	17	Obsoletos	Rack A - 2 nivel	Desechar - Descarte	Desechar - Descarte
0911501A	INACTIVO-Falda	Und	28	Obsoletos	Rack A - 2 nivel	Desechar - Descarte	Desechar - Descarte
0711DV25	Individual de paja cuadrada	Und	1	Conservación sin uso	Rack A - 2 nivel	Desechar - Descarte	Desechar - Descarte
0711DV26	INDIVIDUAL DE YUTE	Und	22	Conservación sin uso	Rack A - 2 nivel	Desechar - Descarte	Desechar - Descarte
0711DV27	Individual redondo de paja	Und	3	Conservación sin uso	Rack A - 2 nivel	Desechar - Descarte	Desechar - Descarte
075800A	Jarra Vidrio	Und	10	Obsoletos	Rack A - 1 nivel	Desechar - Descarte	Desechar - Descarte
9105399	Jarrones de Vidrio	Und	14	Obsoletos	Rack A - 2 nivel	Desechar - Descarte	Desechar - Descarte
E3056010	Ketchup x 8 gr	Und	3000	Mohoso - Vendido	Rack A - 2 nivel	Desechar - Descarte	Desechar - Descarte
0711DV34	Lampara portatil Luxo	Und	5	Conservación sin uso	Rack A - 2 nivel	Desechar - Descarte	Desechar - Descarte
0711DV35	Loza con relieve plomo 45x27 cm	Und	28	Conservación sin uso	Rack A - 2 nivel	Desechar - Descarte	Desechar - Descarte
E154003F	Maletín carpa OK 3x4 mts	Und	15	Obsoletos	Rack A - 2 nivel	Desechar - Descarte	Desechar - Descarte
9114214	Mandil c/ peto negro con blanco	Und	15	Obsoletos	Rack A - 2 nivel	Desechar - Descarte	Desechar - Descarte
9114209	Mandil c/ peto negro con rojo	Und	14	Obsoletos	Rack A - 2 nivel	Desechar - Descarte	Desechar - Descarte
0911404A	Mandil c/logo SEGO	Und	16	Obsoletos	Rack A - 2 nivel	Desechar - Descarte	Desechar - Descarte
9114222	Mandil Negro con Dorado Degustación	Und	23	Obsoletos	Rack A - 2 nivel	Desechar - Descarte	Desechar - Descarte
9101219	Mantel de Yute c/bobo	Und	1	Obsoletos	Rack A - 2 nivel	Desechar - Descarte	Desechar - Descarte
9101259	Mantel Terracota Cuadrado	Und	8	Obsoletos	Rack A - 2 nivel	Desechar - Descarte	Desechar - Descarte
0711M119	Mayonesa Sachet * 0.10 cc	Und	4600	Mohoso - Vendido	Rack A - 2 nivel	Desechar - Descarte	Desechar - Descarte
0711DV56	MODULO DE MADERA NEGRO OK	Und	2	Obsoletos	Rack A - 2 nivel	Desechar - Descarte	Desechar - Descarte
091P006A	Mondadientes con logo OK	Und	10600	Obsoletos	Rack A - 2 nivel	Desechar - Descarte	Desechar - Descarte
0711DV57	Olla de arcilla	Und	5	Obsoletos	Rack A - 2 nivel	Desechar - Descarte	Desechar - Descarte
0711DV58	OLLA DE LOZA CON TAPA DE VIDRIO	Und	2	Obsoletos	Rack A - 2 nivel	Desechar - Descarte	Desechar - Descarte
0711DV59	PALETS CHICOS	Und	8	Obsoletos	Rack A - 2 nivel	Desechar - Descarte	Desechar - Descarte
0711T111	PALIGLOBOS	Und	622	Obsoletos	Rack A - 2 nivel	Desechar - Descarte	Desechar - Descarte
E112002B	Pantalón drill c/elast ngr fem. 30	Und	17	Obsoletos	Rack A - 2 nivel	Desechar - Descarte	Desechar - Descarte
E112002C	Pantalón drill c/elast ngr fem. 32	Und	9	Obsoletos	Rack A - 2 nivel	Desechar - Descarte	Desechar - Descarte
E112002A	Pantalón drill c/elast ngr fem. 5	Und	7	Obsoletos	Rack A - 2 nivel	Desechar - Descarte	Desechar - Descarte
9113069	Pantalón negro en drill c/elástico hombre	Und	7	Obsoletos	Rack A - 2 nivel	Desechar - Descarte	Desechar - Descarte
E112004A	Pantalón parrillero ngr L	Und	10	Obsoletos	Rack A - 2 nivel	Desechar - Descarte	Desechar - Descarte
0916002A	Parante	Und	10	Obsoletos	Rack A - 2 nivel	Desechar - Descarte	Desechar - Descarte
7905499	Parantes para globo	Und	15	Obsoletos	Rack A - 2 nivel	Desechar - Descarte	Desechar - Descarte
E211011E	Parrilla carbón 100x53x106 cenicera	Und	1	Obsoletos	Rack A - 2 nivel	Desechar - Descarte	Desechar - Descarte
E211010D	Parrilla carbón 120x55x106 carbnera	Und	4	Obsoletos	Rack A - 2 nivel	Desechar - Descarte	Desechar - Descarte
E211010E	Parrilla carbón 120x55x106 cenicera	Und	10	Obsoletos	Rack A - 2 nivel	Desechar - Descarte	Desechar - Descarte
E211010C	Parrilla carbón 120x55x106 parrilla	Und	4	Obsoletos	Rack A - 2 nivel	Desechar - Descarte	Desechar - Descarte
E211010F	Parrilla carbón 120x55x106 patas	Und	2	Obsoletos	Rack A - 2 nivel	Desechar - Descarte	Desechar - Descarte
E211012E	Parrilla carbón 77x50x105 cenicera	Und	1	Obsoletos	Rack A - 2 nivel	Desechar - Descarte	Desechar - Descarte
091PV60A	Parrilla Eléctrica	Und	3	Obsoletos	Rack A - 2 nivel	Desechar - Descarte	Desechar - Descarte
7905309	Petromax	Und	6	Obsoletos	Rack A - 2 nivel	Desechar - Descarte	Desechar - Descarte
0910060A	Picadores Blanco(Minitenedores Plasticos)	Und	5766	Conservación sin uso	Rack A - 2 nivel	Desechar - Descarte	Desechar - Descarte
9163319	Pie de Cancha Negros	Und	3	Obsoletos	Rack A - 2 nivel	Desechar - Descarte	Desechar - Descarte
9105439	Piedras Blancas	Und	18,03	Conservación sin uso	Rack A - 2 nivel	Desechar - Descarte	Desechar - Descarte
9150039	Pin Dorado C/Logo O.K.	Und	80	Obsoletos	Rack A - 2 nivel	Desechar - Descarte	Desechar - Descarte
0711P094	Pinzas de Acero	Und	20	Obsoletos	Rack A - 2 nivel	Desechar - Descarte	Desechar - Descarte
0711P099	Pinzas para Hielo	Und	10	Obsoletos	Rack A - 2 nivel	Desechar - Descarte	Desechar - Descarte
9101369	Piso de Papel	Und	1349	Conservación sin uso	Rack A - 2 nivel	Desechar - Descarte	Desechar - Descarte
9122139	Plancha Eléctrica	Und	1	Defectuoso	Rack A - 2 nivel	Reparar	Reparar
0711T122	Plato tipo Bowl Blanco 10 Ø	Und	1	Conservación sin uso	Rack A - 2 nivel	Desechar - Descarte	Desechar - Descarte
0711T123	Platos cuadrados negros de loza	Und	4	Conservación sin uso	Rack A - 2 nivel	Desechar - Descarte	Desechar - Descarte
0711T124	Platos de colores	Und	9	Conservación sin uso	Rack A - 2 nivel	Desechar - Descarte	Desechar - Descarte
0711T125	Platos de loza redondos planos	Und	6	Conservación sin uso	Rack A - 2 nivel	Desechar - Descarte	Desechar - Descarte
0711T126	Platos tipo Bowl blancos 14 cm Ø	Und	8	Conservación sin uso	Rack A - 2 nivel	Desechar - Descarte	Desechar - Descarte
0911107A	Polo OK blanco - cliente S	Und	7	Obsoletos	Rack A - 2 nivel	Desechar - Descarte	Desechar - Descarte
0911102A	Polo piqué OK negro - cliente S	Und	105	Obsoletos	Rack A - 2 nivel	Desechar - Descarte	Desechar - Descarte
E112001C	Polo piqué OK negro L	Und	16	Obsoletos	Rack A - 2 nivel	Desechar - Descarte	Desechar - Descarte
E112001B	Polo piqué OK negro M	Und	18	Obsoletos	Rack A - 2 nivel	Desechar - Descarte	Desechar - Descarte
E112001D	Polo piqué OK negro XL	Und	9	Obsoletos	Rack A - 2 nivel	Desechar - Descarte	Desechar - Descarte
E112011C	Polo piqué SEGO blanco L	Und	9	Obsoletos	Rack A - 2 nivel	Desechar - Descarte	Desechar - Descarte
E112011B	Polo piqué SEGO blanco M	Und	7	Obsoletos	Rack A - 2 nivel	Desechar - Descarte	Desechar - Descarte
0911130A	Polo Publicitario Blanco SEGO	Und	10	Obsoletos	Rack A - 2 nivel	Desechar - Descarte	Desechar - Descarte
0711T127	Porta salsero	Und	1	Conservación sin uso	Rack A - 2 nivel	Desechar - Descarte	Desechar - Descarte
0711T128	Porta torta blanca	Und	3	Conservación sin uso	Rack A - 2 nivel	Desechar - Descarte	Desechar - Descarte
0711T129	Porta tostada de madera	Und	5	Conservación sin uso	Rack A - 2 nivel	Desechar - Descarte	Desechar - Descarte
0711T130	Porta velas amarillas de vidrio	Und	3	Conservación sin uso	Rack A - 2 nivel	Desechar - Descarte	Desechar - Descarte
0711T131	Porta velas amarillo	Und	1	Conservación sin uso	Rack A - 2 nivel	Desechar - Descarte	Desechar - Descarte
0711T132	Porta velas de aluminio	Und	4	Conservación sin uso	Rack A - 2 nivel	Desechar - Descarte	Desechar - Descarte
0711T133	Porta velas de vidrio chicas	Und	8	Conservación sin uso	Rack A - 2 nivel	Desechar - Descarte	Desechar - Descarte
0711T134	Porta velas de vidrio chicas tipo flor	Und	2	Conservación sin uso	Rack A - 2 nivel	Desechar - Descarte	Desechar - Descarte
0711T135	Porta velas verde de vidrio	Und	3	Conservación sin uso	Rack A - 2 nivel	Desechar - Descarte	Desechar - Descarte
0711T136	PORTAVELA DE VIDRIO GRANDE	Und	4	Conservación sin uso	Rack A - 2 nivel	Desechar - Descarte	Desechar - Descarte
0711T137	PORTAVELA ESPEJOS	Und	3	Conservación sin uso	Rack A - 2 nivel	Desechar - Descarte	Desechar - Descarte
0711T138	PORTAVELA VIDRIO 22 CM	Und	3	Conservación sin uso	Rack A - 2 nivel	Desechar - Descarte	Desechar - Descarte
0711T139	PUNTA CON LOGO OK	Und	3	Obsoletos	Rack A - 2 nivel	Desechar - Descarte	Desechar - Descarte
E150023A	Punta ok 1.47x1.47 negro tela	Und	5	Obsoletos	Rack A - 2 nivel	Desechar - Descarte	Desechar - Descarte
7786069	Rayador de metal	Und	8	Obsoletos	Rack A - 2 nivel	Desechar - Descarte	Desechar - Descarte
0711T140	ROLL SCREAM OK MESA	Und	10	Obsoletos	Rack A - 2 nivel	Desechar - Descarte	Desechar - Descarte
E152057A	Salsero cuadrado chico	Und	23	Obsoletos	Rack A - 2 nivel	Desechar - Descarte	Desechar - Descarte
0711T141	SALSERO DE LOZA 4 FONDOS	Und	2	Conservación sin uso	Rack A - 2 nivel	Desechar - Descarte	Desechar - Descarte
E152050B	Salsero de loza blanco 3.5 Oz.	Und	36	Obsoletos	Rack A - 2 nivel	Desechar - Descarte	Desechar - Descarte
0711T145	Sarten antiadherente	Und	15	Defectuoso	Rack A - 2 nivel	Desechar - Descarte	Desechar - Descarte
0910030A	Servilletas Impresas OK	Und	15200	Obsoletos	Rack A - 2 nivel	Desechar - Descarte	Desechar - Descarte
0711T147	SERVILLETERO MESA VARIAS FORMAS	Und	15	Conservación sin uso	Rack A - 2 nivel	Desechar - Descarte	Desechar - Descarte
E152058B	Set piqueos con accesorios 14 pzas	Und	2	Conservación sin uso	Rack A - 2 nivel	Desechar - Descarte	Desechar - Descarte
E152058A	Set piqueos tabla/untador 3 pzas	Und	3	Conservación sin uso	Rack A - 2 nivel	Desechar - Descarte	Desechar - Descarte
0910039A	Sobre Para Sandwich Cuadrado OK	Mil	37,62	Obsoletos	Rack A - 2 nivel	Desechar - Descarte	Desechar - Descarte
7754189	Soporte de Aluminio Alto	Und	9	Conservación sin uso	Rack A - 2 nivel	Desechar - Descarte	Desechar - Descarte
075930A	Sorbetes Forrados Descartables	Und	3375	Obsoletos	Rack A - 2 nivel	Desechar - Descarte	Desechar - Descarte
0910015A	Tabla de madera OK - redonda	Und	282	Obsoletos	Rack A - 2 nivel	Desechar - Descarte	Desechar - Descarte
0711T150	Tabla de madera rectangular con logo	Und	12	Obsoletos	Rack A - 2 nivel	Desechar - Descarte	Desechar - Descarte
0711T151	TABLA DE MADERA VARIAS FORMAS	Und	10	Obsoletos	Rack A - 2 nivel	Desechar - Descarte	Desechar - Descarte
0910004A	Tabla de tronco de madera OK - 10cm x 20cm diame	Und	5	Conservación sin uso	Rack A - 2 nivel	Desechar - Descarte	Desechar - Descarte
0711T152	TABLA DE VIDRIO CHICO	Und	13	Obsoletos	Rack A - 2 nivel	Desechar - Descarte	Desechar - Descarte
0711T153	TABLA DE VIDRIO CON LOGO OK	Und	60	Obsoletos	Rack A - 2 nivel	Desechar - Descarte	Desechar - Descarte

0711T154	Tabla de vidrio con logo rectangular	Und	60	Obsoletos	Rack A - 2 nivel	Desechar - Descarte	Desechar - Descarte
0910002A	Tabla Plastica Para Picar	Und	10	Obsoletos	Rack A - 2 nivel	Desechar - Descarte	Desechar - Descarte
0711T089	Tablas de Queso Grande OK	Und	7	Obsoletos	Rack A - 2 nivel	Desechar - Descarte	Desechar - Descarte
0711T099	Tablas de Queso Chicas Redondas con Logo	Und	51	Obsoletos	Rack A - 2 nivel	Desechar - Descarte	Desechar - Descarte
9105469	Tablas de Vidrio Grande	Und	16	Conservación sin uso	Rack A - 2 nivel	Desechar - Descarte	Desechar - Descarte
0711T157	Tacho de basura de metal	Und	2	Conservación sin uso	Rack A - 2 nivel	Desechar - Descarte	Desechar - Descarte
0711T119	Tapa de Bandeja Rubermaid	Und	21	Conservación sin uso	Rack A - 2 nivel	Desechar - Descarte	Desechar - Descarte
0711T159	Tapa de vidrio	Und	1	Conservación sin uso	Rack A - 2 nivel	Desechar - Descarte	Desechar - Descarte
9101289	Tapete de Yute	Und	7	Obsoletos	Rack A - 2 nivel	Desechar - Descarte	Desechar - Descarte
9101299	Tapete de Yute c/borde Terracota	Und	2	Obsoletos	Rack A - 2 nivel	Desechar - Descarte	Desechar - Descarte
9101309	Tapete Dorado	Und	29	Obsoletos	Rack A - 2 nivel	Desechar - Descarte	Desechar - Descarte
9101319	Tapete Plastico Perla	Und	3	Obsoletos	Rack A - 2 nivel	Desechar - Descarte	Desechar - Descarte
9101329	Tapete Plastico Rojo	Und	4	Obsoletos	Rack A - 2 nivel	Desechar - Descarte	Desechar - Descarte
0711H179	Tequilera	Und	1	Conservación sin uso	Rack A - 2 nivel	Desechar - Descarte	Desechar - Descarte
0711T129	Thermos	Und	4	Obsoletos	Rack A - 2 nivel	Desechar - Descarte	Desechar - Descarte
7330559	Ticket Chorizo + Gaseosa	Mil	0.631	Obsoletos	Rack A - 2 nivel	Desechar - Descarte	Desechar - Descarte
7330498	Ticket Chorizo OK	Und	14342	Obsoletos	Rack A - 2 nivel	Desechar - Descarte	Desechar - Descarte
7330599	Ticket Chorizo Segó	Mil	6.388	Obsoletos	Rack A - 2 nivel	Desechar - Descarte	Desechar - Descarte
7330508	Ticket Frankfurter OK	Mil	12.954	Obsoletos	Rack A - 2 nivel	Desechar - Descarte	Desechar - Descarte
7330518	Ticket Gaseosa	Und	10603	Obsoletos	Rack A - 2 nivel	Desechar - Descarte	Desechar - Descarte
7330569	Ticket Hamburguesa + Gaseosa	Mil	4.098	Obsoletos	Rack A - 2 nivel	Desechar - Descarte	Desechar - Descarte
0733050A	Ticket Hamburguesa OK	Mil	18.122	Obsoletos	Rack A - 2 nivel	Desechar - Descarte	Desechar - Descarte
7330549	Ticket Hot dog + Gaseosa	Mil	3.76	Obsoletos	Rack A - 2 nivel	Desechar - Descarte	Desechar - Descarte
7330515	Ticket Hot Dog O.K	Und	23724	Obsoletos	Rack A - 2 nivel	Desechar - Descarte	Desechar - Descarte
7330589	Ticket Hot Dog Segó	Mil	8.313	Obsoletos	Rack A - 2 nivel	Desechar - Descarte	Desechar - Descarte
7330539	Ticket Promocion OK	Mil	13.317	Obsoletos	Rack A - 2 nivel	Desechar - Descarte	Desechar - Descarte
0711T168	Toldo salchivora 3x4 mts	Und	2	Obsoletos	Rack A - 2 nivel	Desechar - Descarte	Desechar - Descarte
0910059A	Trinche OK c/madera KIT PARRILLERO	Und	14	Conservación sin uso	Rack A - 2 nivel	Desechar - Descarte	Desechar - Descarte
0711T172	VASITO CON DIVISION	Und	91	Conservación sin uso	Rack A - 2 nivel	Desechar - Descarte	Desechar - Descarte
077501A	Vasito pegado Ps negro	Und	634	Conservación sin uso	Rack A - 2 nivel	Desechar - Descarte	Desechar - Descarte
9114223	Vestido Negro con Dorado Degustación	Und	24	Conservación sin uso	Rack A - 2 nivel	Desechar - Descarte	Desechar - Descarte

Fuente: Domino Eventos S.A.

Anexo 5

Hoja de Verificación de Orden y Limpieza Almacén Domino Eventos S.A.

Hoja de Verificación de Orden y Limpieza Almacén Domino Eventos S.A.					
Fecha:					
Responsable:					
Auditor:					
Ítems	Aspectos a evaluar	Calificación			Observación
		Bueno	Regular	Malo	
1	¿Se le proporciona materiales necesarios para realizar su función?				
2	Los pasillos están limpios				
3	Las paredes están limpias				
4	Los pisos están limpios, sin desperdicios y secos.				
5	Los estantes están limpios y ordenados.				
6	La congeladora se encuentra limpia y ordenada.				
7	La cámara de refrigeración está limpia y ordenada.				
8	Las herramientas están limpias y en su lugar				
9	Las jabs y cooler están limpios y en su lugar				
10	Los elementos decorativos y cristalería están limpios				
11	Las parrillas, caballetes y tableros están ordenados y limpios.				
12	Los materiales combustibles se encuentran correctamente ordenados y limpios				

(ZPillco, 2020)

Anexo 6

Auditoría 5S Almacén Domino Eventos S.A.

Auditor:						
Área:						
Fecha de la auditoría:						
SEMANA						

Criterios de puntuación	
CUMPLE	1
NO CUMPLE	0

		Punto de revisión / Turno	Criterio de evaluación	L	M	M	J	V	Comentarios
SEIRI	1	Materiales y partes	No se almacenan materiales innecesarios.						
	2	Estándares para la eliminación	Existe estándares claros para la eliminación de excesos.						
	3	Máquinas y equipos	Todas las máquinas y piezas se usan regularmente						
SEITON	4	Herramientas y plantillas	¿Están los útiles y/o herramientas en su ubicación correcta? Todos los útiles y/o herramientas se usan regularmente						
	5	Rótulos para el almacenamiento	Los materiales se encuentran bien rotuladas.						
	6	Líneas de división	Todas las líneas de división son claramente visibles						
SEISO	7	Área de trabajo y materiales	¿Suelos, paredes, racks, carros y puestos de trabajo en general están limpios, según estándar?						
	8	Responsabilidad para limpieza	Se usa un sistema de rotación para la limpieza.						
SEIKETSU	9	Las primeras 3S	Existe un método para el cumplimiento de las 3 primeras S						
	10	Prevención	Existen medidas de prevención						
	11	Trabajadores	Los trabajadores tienen claras sus funciones						
SHITSUKE	12	Reglas y procedimientos	Todas las reglas y procedimientos de trabajo son conocidos y cumplidas						
	13	Trabajo en equipo	Se practica el trabajo en equipo para llegar a los objetivos						
	14	Cumplimiento de reglas	Las reglas son cumplidos estrictamente						
15	←OBJETIVO TOTAL→			0	0	0	0	0	

(ZPillco, 2020)

