



**FACULTAD DE CIENCIAS EMPRESARIALES Y EDUCACION
ESCUELA PROFESIONAL DE CIENCIAS CONTABLES Y
FINANCIERAS**

INFORME DE SUFICIENCIA PROFESIONAL

**APLICACIÓN DE LA NIC 2 EN LA EMPRESA INVERSIONES SAGRADO
CORAZÓN DE JESÚS E.I.R.L. DEDICADA A LA VENTA DE MATERIALES
FERRETERAS EN EL DISTRITO DE SAN ANTÓN PROVINCIA DE
AZÁNGARO DEL DEPARTAMENTO DE PUNO.**

PARA OPTAR EL TÍTULO PROFESIONAL DE CONTADOR PÚBLICO

PRESENTADO POR:

BACH. SOLEDAD QUISOCCAPA GONZALES

ASESOR:

CPC. QUINTIN CONTRERAS MOLLOCONDO

JULIACA - 2019

DEDICATORIA

Dedico de manera especial a Dios quien me dio la vida, a mi madre Anastacia Gonzales y hermanos Eder, Nilzon, Sixto, Corina y Lino, porque a pesar de los obstáculos que se presentan la vida, me dieron su apoyo en cada momento, todo se lo debo a ellos, mis grandes tesoros.

AGRADECIMIENTO

Agradezco en primer lugar a mi casa de estudios, Universidad Alas Peruanas por la formación académica.

A los docentes de la Universidad por sus enseñanzas y consejos brindados a lo largo de mis estudios.

INTRODUCCIÓN

La contabilidad es el eje principal de la actividad económica de la empresa, su expresión se da en el tratamiento contable, la empresa vende materiales ferreteras, para ello se analizará su inventario, almacén y poder cumplir los objetivos establecidos.

La empresa INVERSIONES SAGRADO CORAZÓN DE JESÚS E.I.R.L. en el mes de enero – 2018, desea saber si aplica la NIC 2 dentro de la empresa relacionado al manejo de su inventario.

El objetivo fundamental del informe es analizar si los procesos de inventarios son correctos, dada que la empresa se encuentra actualmente en una zona rural, para contribuir a mejorar su situación económica.

Así mismo este informe pretende identificar las ventajas y aplicaciones de la NIC 2 existencias, para ello utilizaremos los tres libros obligatorios contables más importantes: Registro de Compras, Registro de Ventas y Libro Diario Formato Simplificado, que conllevan registros de cada movimiento económico de la empresa, en la cual se evalúa la capacidad de la empresa para generar flujos favorables según la recopilación de datos contables derivados en hechos reales.

Este presente informe de suficiencia comprende tres capítulos, como siguen:

CAPÍTULO I: Definición del manejo adecuado de la NIC 2 existencias para la aplicación dentro de la empresa INVERSIONES SAGRADO CORAZÓN DE JESÚS E.I.R.L. en el mes de enero – 2018.

CAPÍTULO II: Definición de las MYPES y el adecuado procedimiento que se tiene que seguir y evaluar quienes pueden estar dentro de este régimen, dado que la empresa INVERSIONES SAGRADO CORAZÓN DE JESÚS E.I.R.L. está en dicho régimen.

CAPÍTULO III: Comprende en el caso práctico en la relación a la aplicación de la NIC 2 existencias, para realizar una decisión adecuada en la empresa así para determinar en tres funciones como medición, reconocimiento y presentación esta aplicación se realizará en la empresa INVERSIONES SAGRADO CORAZÓN DE JESÚS E.I.R.L. en el mes de enero -2018.

RESUMEN

El presente informe de suficiencia se da a la aplica de la NIC 2 existencias, la empresa INVERSIONES SAGRADO CORAZÓN DE JESÚS E.I.R.L. en el mes de enero - 2018, se basa en el análisis de inventarios y almacén para llevar un manejo adecuado, así generar más ganancias, mediante la aplicación de la NIC 2 existencias, deduciendo un conjunto de medidas, relaciones propias y útiles en las decisiones, en consecuencia, la función esencial de la aplicación de la NIC 2, es convertir los datos en información útil.

El objetivo es definir como es la aplicación correcta de la NIC 2 existencias, exponer las ventajas, aplicaciones de los inventarios y almacén de la empresa, llegamos a ver que la empresa realmente cumple con la aplicación, porque hace el reconocimiento de la mercadería, su almacén lo tiene en un orden adecuado y podemos ver que su actividad económica está bien porque aplican la contabilidad correcta.

La empresa INVERSIONES SAGRADO CORAZÓN DE JESÚS E.I.R.L. se encuentra en Régimen MYPE Tributario, está obligado a llevar tres libros fundamentales: Registro de Compras, Registro de Ventas y Libro Diario Formato Simplificado.

ÍNDICE DE CONTENIDO

DEDICATORIA.....	ii
AGRADECIMIENTO.....	iii
INTRODUCCIÓN.....	iv
RESUMEN.....	vi
ÍNDICE DE CONTENIDO.....	vii
ÍNDICE DE FIGURAS.....	xi
ÍNDICE DE CUADROS.....	xii
CAPÍTULO I.....	1
1.1 NORMAS INTERNACIONALES DE CONTABILIDAD.....	1
1.1.1 NIC 2 EXISTENCIAS.....	1
1.1.2 OBJETIVO DE LA NIC 2 EXISTENCIAS.....	2
1.1.3 ALCANCE NIC 2 EXISTENCIAS.....	2
1.1.4 OTRAS EXCEPCIONES.....	3
1.1.5 CASO PRÁCTICO DE LA NIC 2 EXISTENCIAS.....	3
1.2.1 INVENTARIO.....	6
1.2.2 PRESTADOR DE SERVICIOS.....	6
1.2.3 COSTOS DE ADQUISICIÓN.....	6
1.2.4 OTROS COSTOS.....	7
1.3 TÉCNICAS DE MEDICIÓN DE COSTOS.....	7
1.4 ALMACÉN.....	8
1.4.1 TÉCNICAS DE ALMACENAMIENTO DE MATERIALES.....	8
1.4.1.1 CARGA UNITARIA.....	9
1.4.1.2 CAJA.....	9

1.4.1.3	ESTANTE	9
1.4.1.4	COLUMNA.....	9
1.4.1.5	APILAMIENTO.....	10
1.5	LAS ENTRADAS DE EXISTENCIAS.....	10
1.6	PROCESO DE ACUERDO A LAS SALIDAS DE EXISTENCIAS.....	11
1.7	EXISTENCIAS O INVENTARIOS.....	13
1.7.1	VALOR RAZONABLE	14
1.7.2	VALOR NETO REALIZABLE.....	14
1.7.3	CONSIDERADOS COMO EXISTENCIAS.....	14
1.7.4	CLASIFICACIÓN ABC DEL INVENTARIO	15
1.7.4.1	LA APLICACIÓN DEL PRINCIPIO ABC A LA ADMINISTRACIÓN DE INVENTARIO.....	15
1.7.5	CÁLCULO DE INVENTARIO.....	16
1.7.6	MÉTODO DE UTILIDAD BRUTA	16
1.7.7	MEDICIÓN DE LOS INVENTARIOS	16
1.7.8	SISTEMA DE INVENTARIOS PERIODICO.....	17
1.7.9	INFORMACIÓN A REVELAR.....	17
1.8	TÉCNICAS DE VALUACIÓN DE INVENTARIO	18
1.8.1	COSTO PROMEDIO.....	18
1.8.2	MÉTODO PEPS O FIFO.....	19
CAPÍTULO II.....		20
2.1	RÉGIMEN MYPE TRIBUTARIO.....	20
2.1.1	LEY MYPE	20
2.1.2	VIGENCIA DE RÉGIMEN MYPE TRIBUTARIO.....	21
2.1.3	PAGO DEL IMPUESTO A LA RENTA EN EL RÉGIMEN MYPE TRIBUTARIO	21
2.1.4	LIBROS CONTABLES QUE ESTÁN OBLIGADOS A LLEVAR EL RÉGIMEN	

MYPE TRIBUTARIO	22
2.2.4.1 COMPROBANTE QUE PUEDE EMITIR RÉGIMEN MYPE TRIBUTARIO	23
2.1.5 RÉGIMEN MYPE TRIBUTARIO	25
2.1.5.1 EL RÉGIMEN MYPE TRIBUTARIO ESTÁ DIRIGIDO A CONTRIBUYENTES.....	25
2.1.5.2 OBLIGACIONES DE RÉGIMEN MYPE TRIBUTARIO	26
2.1.5.3 DECLARACIÓN DE IMPUESTOS	27
2.1.5.4 EL IMPUESTO GENERAL A LAS VENTAS – JUSTO	27
2.1.5.5 PUEDEN ACOGERSE AL RÉGIMEN MYPE TRIBUTARIO.....	28
2.1.5.6 CÓMO SE REALIZA EL CÁLCULO DE LAS VENTAS ANUALES	28
2.2.5.7 FRACCIONAMIENTO DE IMPUESTO GENERAL A LAS VENTAS	29
2.2.6 RÉGIMEN ESPECIAL DE RECUPERACIÓN ANTICIPADA PARA LAS MICRO Y PEQUEÑAS EMPRESAS	29
CAPÍTULO III.....	30
3.1 GENERALIDADES DE LA EMPRESA	30
3.1.1 UBICACIÓN	30
3.1.2 RESEÑA HISTÓRICA	31
3.1.3 ASPECTO SOCIO ECONÓMICO.....	31
3.1.4 TRABAJO DE SUFICIENCIA	32
3.1.4.1 REGISTRO DE COMPRAS	36
3.1.4.2 REGISTRO DE VENTAS	37
3.1.5 KARDEX	42
3.1.6 LIBRO DIARIO SIMPLIFICADO	54
3.1.7 LIBRO DIARIO GENERAL	56
3.1.8 LIBRO DE INVENTARIO Y BALANCE	60
3.1.9 DESMEDRO	61
3.1.10 MERMAS	62

CONCLUSIONES.....	63
RECOMENDACIONES.....	64
REFERENCIAS BIBLIOGRÁFICAS.....	65
ANEXO.....	69

ÍNDICE DE FIGURAS

Figura 1: Libro Obligatorio.....	22
Figura 2: Comprobante a Emitir	23
Figura 3: Diferencia de Micro y Pequeña Empresa.....	24
Figura 4: Contribuyentes.....	25
Figura 5: Impuesto a la Renta.....	26
Figura 6: Declaración Electrónica	27
Figura 7: Régimen Tributario	28
Figura 8: Caso Práctico Desmedro	61

ÍNDICE DE CUADROS

CUADRO 1: Asiento contable.....	4
CUADRO 2: Flujo grama de compras.....	12
CUADRO 3: Flujo grama de venta.....	13
CUADRO 4: Registro de Compras 1.....	36
CUADRO 5: Registro de Ventas 1.....	37
CUADRO 6: Registro de Ventas 1.1.....	38
CUADRO 7: Registro de Ventas 1.2.....	39
CUADRO 8: Registro de Ventas 1.3.....	40
CUADRO 9: Producto Triplay Coprimante DxL.....	42
CUADRO 10: Juego de trompo.....	43
CUADRO 11: Cemento.....	44
CUADRO 12: Pintura acrílicos esmalte.....	45
CUADRO 13: Broco ¼.....	46
CUADRO 14: Silicona transparente.....	47
CUADRO 15: Loco.....	48
CUADRO 16: Perno.....	49
CUADRO 17: Caño.....	50
CUADRO 18: Pintura esmalte.....	51
CUADRO 19: Pintura esmalte (Pato).....	52
CUADRO 20: Diario Simplificado.....	54
CUADRO 21: Libro Diario General 1.....	56
CUADRO 22: Libro Diario General 1.2.....	56
CUADRO 23: Libro Diario General 1.3.....	57
CUADRO 24: Libro Diario General 1.4.....	58

CAPÍTULO I

1.1 NORMAS INTERNACIONALES DE CONTABILIDAD

El año (1973) se creó (IASB) el comité de normas internacionales de contabilidad en Londres, fue renovado por la junta de Normas Internacionales de Contabilidad el 01 abril 2001, actualmente las Normas de Contabilidad está siendo derogada por las (NIIF) Normas Internacionales de Información Financiera , así como promover su uso y aplicación. (wikipedia, 2019)

1.1.1 NIC 2 EXISTENCIAS

La NIC 2 nos proporciona una guía práctica para la determinación del valor del precio para poder hacer el reconocimiento del gasto en periodo, incluyendo también el deterioro de un producto, de un valor neto realizable, proporciona

pautas sobre la forma de coste que se utiliza en cada registro. (NIC N. 1., 2005, pág. 2).

1.1.2 OBJETIVO DE LA NIC 2 EXISTENCIAS

“El objetivo primordial de la NIC 2 es indicar el tratamiento contable, es la parte principal en la contabilización de inventarios para que nuestros costos sean reconocidos como activos, que debe diferirse hasta que se reconozca el ingreso correspondiente” (Trigozo, 2011).

La NIC 2 también nos indica que tenemos que llevar adecuadamente los registros de ingresos y salidas de cada mercadería para que podamos tener una contabilidad adecuada, si tenemos productos deteriorados tenemos que venderlo a un bajo precio o desecharlas y así no tener más pérdidas.

1.1.3 ALCANCE NIC 2 EXISTENCIAS

Esta Norma es de aplicación a la totalidad de existencias, exceptos a:

- Las obras en curso, resultantes de los contratos de construcción, incluidos los contratos de servicios directamente relacionados (vea la NIC 11, Contratos de construcción).
- Los instrumentos financieros.

- Los activos biológicos relacionados con la actividad agrícola y productos agrícolas en el punto de cosecha o recolección (véase la NIC 41, Agricultura.) (Contabilidad N. I., 2005)

1.1.4 OTRAS EXCEPCIONES

Esta norma no es de aplicación en la medición de los inventarios mantenidos:

“En caso de nuestra mercadería se miden el valor neto realizable, estos cambios de costo se reconocerán al resultado del periodo cuando se produzcan los mismos.” (Trigozo, 2011).

“Cuando llegamos a comercializar nuestras mercaderías de materia prima hagamos un cambio, el valorar de nuestras existencias porque tendrá un valor neto realizable menor a nuestro costo de venta.”

1.1.5 CASO PRÁCTICO DE LA NIC 2 EXISTENCIAS

Costo en la adquisición de mercaderías, la empresa INVERSIONES SAGRADO CORAZÓN DE JESÚS E.I.R.L. en el mes de enero – 2018, adquirimos mercadería por un costo de S/. 7,500.00 más IGCV, llegamos a incurrir a los siguientes gastos. Se adquiere servicios de transporte por un monto de S/.500.00 más IGCV y un contrato de póliza de seguro para evitar posibles accidentes con el costo S/.400.00 más IGCV también se adiciona el consumo de alimentos para los trabajadores encargados de recoger la mercadería por un

coste S/.100.00 más IGV. Determinar los costos de IGV Total Condición.

(Mamani Bautista, 2013)

Concepto	Base s/.	IGV s/.	Total, s/.
Mercadería	7,500.00	1,350.00	8,850.00
Transporte	500.00	90.00	590.00
Seguro	400.00	72.00	742.00
Alimentos	100.00	18.00	118.00

CUADRO 1: Asiento contable

CUENTA	NOMENCLATURA DE CUENTA		DEBE	HABER
01.....			
60	COMPRAS		7,500.00	
	601 Mercaderías			
	6011 Mercadería manufacturada	7,500.00		
40	Tributos Contraprestaciones y aportes al sist. de Pens. de Salud		1,350.00	
	401 Gobierno central			
	40111 IGV	1,350.00		
42	Cuentas por pagar comerciales-Terceros			8,850.00
	421 Facturas boletas y otros comprobantes			
	4242 Documentos emitidos	8,850.00		
02.....			
60	Compras			
	609 Gastos vinculados		900.00	
	60911 Transporte	500.00		
	60912 Seguros	400.00		
63	Gastos por servicios		100.00	
	631 Transporte, correos y gasto de viaje			
	6314 Alimentación	100.00		
40	Tributos Contraprestaciones y aportes al sist. de Pens. de Salud		180.00	
	401 Gobierno Central			
	40111 IGV	180.00		
42	Cuentas por pagr comerciales-Terceros			1,180.00
	421 Facturas boletas y otros comprobantes			
	4242 Documentos emitidos	1180		
03.....			
20	Mercaderías		8,850.00	
	201 Mercaderías Manufacturadas			
61	Variación de Existencia de Servicios			8,850.00
	6111 Mercaderías Manufacturadas			
04.....			
94	Gasto de Administración		100.00	
	94 Gasto de Administración			
79	cargas imputables a cuentas de costos gastos			100.00

Fuente: Cesar Mamani Bautista

1.2 COSTO

1.2.1 INVENTARIO

“El valor de la mercadería incluirá el coste de su compra y cambio de los productos, los otros costos se hayan incurrido para darles su calidad y ubicación actual”. (Phocco O. D., 2013)

1.2.2 PRESTADOR DE SERVICIOS

En caso de un abastecedor de servicios tenga inventarios, se medirá el valor de su producción, principalmente que componen los costes es la mano de obra del personal directamente con su provisión de servicio, también se llegara a incluir al supervisor como otros costos indirectos. (Phocco O. D., 2013).

1.2.3 COSTOS DE ADQUISICIÓN

El coste de adquisición de mercadería incluirá el valor de la compra, los derechos de importación y demás impuestos de tal manera no serán recuperables de las autoridades fiscales, el almacenamiento, transporte, costos atribuibles adquisiciones de materiales o servicios, con descuentos de artículos similares se concluirán el costo de la compra. (Phocco O. D., 2013)

1.2.4 OTROS COSTOS

“Otros costos se incluyen en el coste de los inventarios, cuando hayan incurrido y darles la condición y ubicación actual a los productos” (Phocco O. D., 2013)

Ejemplo:

El valor excluido del costo de los inventarios, por tanto, se reconoce como gasto de los periodos.

- Los importes anormales de desperdicio de material, mano de obra y costos de producción.
- El valor indirecto de administración que no han podido darles a los inventarios su estado y ubicación actual.
- Los precios de venta. (Phocco O. D., 2013)

1.3 TÉCNICAS DE MEDICIÓN DE COSTOS

“Los métodos para poder determinar el valor de los inventarios, hay técnicas que se puede utilizar como el coste estándar, los minoristas para que pueda ser de su conformidad en los resultados de aplicación de los costos.” (Phocco O. D., 2013)

“El valor estándar se pueden establecer en función de los niveles de consumo como de materias primas, suministros, mano de obra, eficiencia y utilización de la capacidad”. (Phocco O. D., 2013)

1.4 ALMACÉN

1.4.1 TÉCNICAS DE ALMACENAMIENTO DE MATERIALES

El encargado de almacén, se encarga de ver las dimensiones y ubicaciones de cada material para su venta para ello busca una forma de almacenar para que los productos se encuentren en una buena condición para su venta. (Noriega Garcia, 2012)

La clasificación de almacenamiento de cada material depende de los siguientes:

- Disponible de almacenamiento de materiales.
- Material almacenado.
- Dígitos enumerados guardados.
- Velocidad de atención necesaria.
- Tipos de embalajes. (Noriega Garcia, 2012).

1.4.1.1 CARGA UNITARIA

“La carga unitaria está conformada en un contenedor que especialmente nos sirve para el almacenamiento o transporte, que este hecho como una plataforma y es esquemático de varias dimensiones.” (Noriega Garcia, 2012)

1.4.1.2 CAJA

“Es un material de una dimensión pequeña que nos sirve para poder almacenar los tornillos, anillos y otros materiales de oficina, como lápices, bolígrafos entre muchas cosas más”. (Noriega Garcia, 2012)

1.4.1.3 ESTANTE

Es un almacenamiento primordial para los materiales, que pueden ser para el soporte de cajones, los estantes pueden ser de madera o metal, puede ser de distintos tamaños o dimensiones. Cada material que sea puesto debe ser identificados y visibles para la venta, adoptada piezas pequeñas y ligeras cuando la mercadería no son muy grandes. (Noriega Garcia, 2012)

1.4.1.4 COLUMNA

“El soporte de columnas especialmente se utilizan para acomodar las piezas largas como, por ejemplo: tuberías, varillas, correas, entre otros materiales pesados, puede montarse sobre ruedas para facilitar el movimiento, este material puede ser de madero o acero.” (Noriega Garcia, 2012).

1.4.1.5 APILAMIENTO

Es un almacén de cajas para utilizar el máximo espacio, variación del almacenamiento de cajas para aprovechar al máximo el espacio vertical. Las cajas o plataformas están apiladas una sobre otra, obedeciendo a una distribución equitativa de las cargas, es una técnica de almacenamiento que reduce la necesidad de divisiones en los estantes, forma un estante grande y único. (Noriega Garcia, 2012)

1.5 LAS ENTRADAS DE EXISTENCIAS

- Iniciamos con la sucesión de gestión de nuestro inventario para verificar si tenemos alguna necesidad de comprar, algún material que nos hace falta en nuestro almacén para ello comunicamos al encargado de gestionar la compra, realizamos la cotización de los materiales le damos un reporte del costo de los materiales, se comunica al dueño de la empresa, se hace la aprobación del requerimiento y se realiza la compra. (Huayan Acosta, 2014)

- Al momento de realizar la cotización debemos tener en cuenta las especificaciones técnicas del precio anterior, con el precio final cotizado de materiales, debemos tener bastante cuidado con el precio pactado y así poder realizar el pago respectivo, puede ser al contado o al crédito para eso se tiene que coordinar con el encargado de almacén. (Huayan Acosta, 2014)
- Todo material al almacén se tiene que ingresar con la guía de remisión de transporte, van de la mano con la guía remisión remitente, la factura del proveedor, con el reporte de recepción. (Huayan Acosta, 2014)
- La mercadería correspondiente se ingresa al sistema y los recibos correspondientes se entregan al gerente del almacén (Huayan Acosta, 2014)

1.6 PROCESO DE ACUERDO A LAS SALIDAS DE EXISTENCIAS

- Se realiza el pedido de la mercadería, su salida de almacén se garantiza con el formato de salida de mercadería, junto con la factura, la condición de pago se puede establecer en efectivo o al crédito, para ello emitimos la guía de remisión remitente. (Huayan Acosta, 2014).
- El almacenero autoriza la documentación para la toma de firmas correspondientes y los materiales para la venta, ingresamos al Kardex la

salida de mercadería y darle los documentos firmados que se requieren para su venta. (Huayan Acosta, 2014)

DIAGRAMA DE PROCESOS

CUADRO 2: Flujo grama de compras

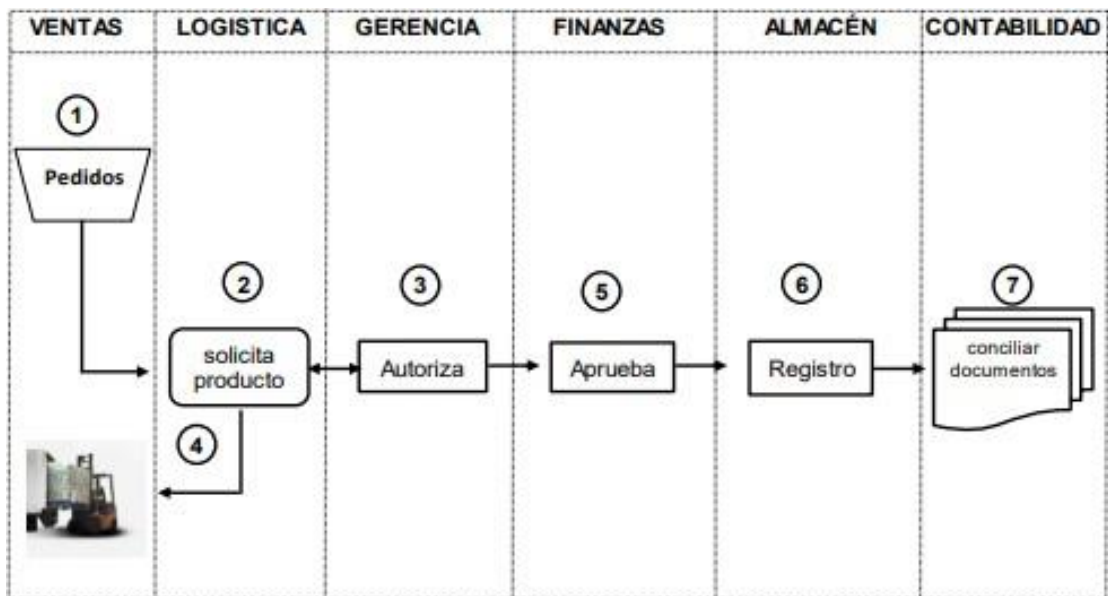

Fuente: Elaboración Luz Claudia Huayan Acosta

La empresa INVERSIONES SAGRADO CORAZÓN DE JESÚS E.I.R.L. para realizar su comprar, tiene que seguir el procedimiento indicado en el diagrama.

CUADRO 3: Flujo grama de venta

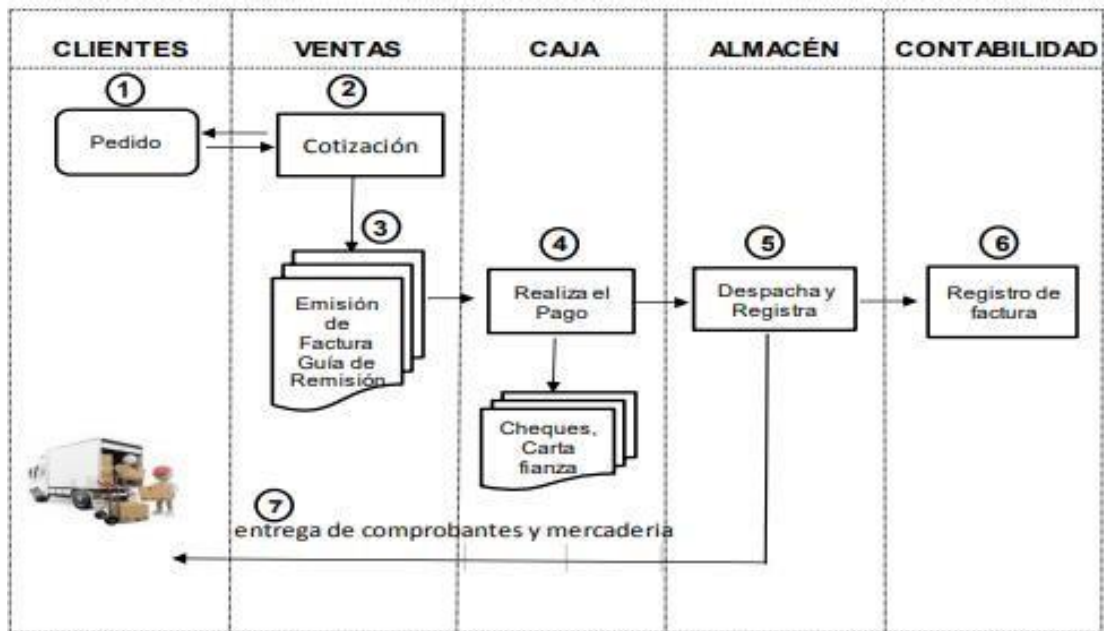

Fuente: Elaboración Luz Claudia Huayan Acosta

El diagrama muestra cómo podemos realizar la venta los pasos que se tendría que seguir para realizar un buen procedimiento en la empresa.

1.7 EXISTENCIAS O INVENTARIOS

Se tiene que verificar si hay en nuestro almacén la mercadería requerida, los materiales utilizados en la empresa y almacenados, que esperan ser vendidos o utilizados, lo que nos permite a los usuarios es ver el trabajo para que no nos veamos afectados por falta en la fabricación, debido a la demora en la entrega por el proveedor. (Manene Cerrageria, 2012)

1.7.1 VALOR RAZONABLE

“El valor razonable nos da entender de nuestro activo puede ser cancelado un pasivo es decir que tiene que ser debidamente informado por las partes interesadas, este con un mutuo acuerdo con las condiciones establecidas.”

1.7.2 VALOR NETO REALIZABLE

Se refiere a la cantidad neta lo que una entidad espera obtener por su venta de mercadería, en su curso normal de cada operación; el valor razonable nos da conocer la cantidad que tenemos en el inventario que puede intercambiarse dentro del mercado, entre compradores y vendedores para ello tenemos que informarles. (Trigozo, 2011)

1.7.3 CONSIDERADOS COMO EXISTENCIAS

Los inventarios incluyen en la compra y almacenados para reventa de mercadería, por ejemplo, los minoristas compran su mercadería a un monto menor y ellos pueden vender a un precio distinto a lo que ellos adquieren para darle a sus clientes, pueden ser en distintas formas como vivienda y terrenos una inversión que ellos realizan para luego revender a terceros, así como los

materiales y suministros que se utilizarán en el proceso productivo. (Trigozo, 2011)

1.7.4 CLASIFICACIÓN ABC DEL INVENTARIO

Este método nos sirve para poder clasificar los productos, dando reconocimiento cuales son los nombres de cada producto para que en la tienda o dentro de nuestro almacén podamos encontrarlo con facilidad y así poder ver cuáles son los precios de mercadería por ese motivo es muy importante manejar el método ABC.

1.7.4.1 LA APLICACIÓN DEL PRINCIPIO ABC A LA ADMINISTRACIÓN DE INVENTARIO

La aplicación ABC se considera como un sistema, este es un método para ver su costo de producción viendo sus actividades realizadas en su preparación. El método está diseñado para las empresas de fabricación, sin embargo, dan buenos resultado, la aplicación es primordial mayormente las empresas de servicios. (López Regalado, 2005)

1.7.5 CÁLCULO DE INVENTARIO

Las empresas para poder hacer sus cálculos de inventarios tienen que tomar en cuenta los inventarios iniciales con el inventario final para poder ver cuánto es la utilidad que se generó durante el periodo para ello necesitamos los reportes mensuales para que así llegando al periodo del año veamos cuanto es la utilidad generada para la empresa.

1.7.6 MÉTODO DE UTILIDAD BRUTA

“La ganancia bruta se refiere al saldo de las ventas del día y los costos de producción del producto vendido” (Mejias, 2019).

En finanzas, la ganancia bruta se utiliza para apreciar la sostenibilidad y la capacidad de proyección de un producto en el mercado; esto suele hacerse de esta manera, ya que los gastos fijos excluidos en el cálculo de esta ganancia no influyen directamente en el margen del producto. (Mejias, 2019)

1.7.7 MEDICIÓN DE LOS INVENTARIOS

Los inventarios es la cantidad de costo que deben reconocerse como un activo para que nuestros gastos sean reconocidos. (Phocco O. D., 2013).

1.7.8 SISTEMA DE INVENTARIOS PERIODICO

El sistema periódico realmente nos da conocer que puede ser mensual o trimestral de tal forma sabemos cómo esta nuestro inventario para que no tengamos perdidas y es muy necesariamente hacer un conteo en físico para poder determinar con exactitud la cantidad de nuestra mercadería disponibles en una fecha determinada. (Gerencie.com, 2018)

“Con este sistema, la empresa puede saber en un momento determinado cuántos productos tiene, cuánto cuesta el costo de los productos vendidos”. (Gerencie.com, 2018)

“La empresa puede conocer tanto el inventario exacto como el costo de venta, al momento de realizar un conteo físico, que generalmente se realiza al final de un período, que puede ser mensual, semestral o anual.” (Gerencie.com, 2018)

1.7.9 INFORMACIÓN A REVELAR

“Al momento de realizar un arqueo de nuestra existencia dentro del almacén podemos saber cuánto se llegó a vender por ese motivo es importante realizar un conteo para determinar las cantidades físicas de un inventario.” (hoy, 2018)

1. Verificar que los productos existan físicamente.
2. Comprobar los reportes de Ventas y Producción. (hoy, 2018)

3. Verificar la eficiencia de producción, compras con relación a productos irregulares (mermas, mal estado, mal elaborados, caducos, faltantes, sobrantes). (hoy, 2018)
4. Verificar que esté registrado correctamente en la contabilidad.
5. Evaluar el sistema de resguardo y conservación. (hoy, 2018)

1.8 TÉCNICAS DE VALUACIÓN DE INVENTARIO

“El Artículo 62 de la Ley del Impuesto a la Renta, aprobado por el Decreto Supremo N° 054-99-EF, señala que se aceptan como métodos para la valorización de existencias.” (Trigozo, 2011)

- a) Método de Promedio Ponderado o Móvil.
- b) Método de Primeras Entradas, Primeras Salidas (PEPS).
- c) Método de Identificación Específica.
- d) Método de Existencias Básicas. (Trigozo, 2011)

1.8.1 COSTO PROMEDIO

“Con este método se puede determinar un promedio, podemos juntar los valores existentes en el inventario con nuevas compras y luego dividirlo por el número de unidades de existencias, incluidas las que inicialmente existen y de la nueva compra” (Gerencie.com, 2018)

1.8.2 MÉTODO PEPS O FIFO

“Este método es un sistema donde el coste de las últimas compras en el costo de mercaderías va en el mismo orden en que ingresaron al almacén es decir que aquí van correlativamente el cómo va llegando cada mercadería a pesar de los precios no son” (Salazar López, 2016).

Ventajas

“Al aplicar esta técnica en los inventarios se valoran con los costos más recientes, ya que los costos más antiguos son aquellos que se adaptan a los primeros costos de ventas o producción (Salazar López, 2016).

Desventajas

“La principal desventaja de la aplicación de esta técnica es que los bajos costos de producción y ventas que generalmente muestra, aumentan lógicamente las ganancias, generando así un mayor impuesto” (Salazar López, 2016).

CAPÍTULO II

2.1 RÉGIMEN MYPE TRIBUTARIO

Este régimen incluye individuos y entidades legales, estados individuales y asociaciones conyugales, asociaciones de profesionales de facto y similares que obtienen ingresos de tercera categoría, domiciliados en el país cuyo ingreso neto no exceda de 1,700 UIT en el año fiscal. (Perú, Formaliza-T, 2017)

2.1.1 LEY MYPE

El Artículo 4º de la Ley MYPE, establece el concepto de Micro y Pequeña Empresa.

Es una unidad económica que opera una persona natural o jurídica, bajo cualquier forma de organización o gestión empresarial, que desarrolla actividades de extracción, transformación, producción y comercialización de bienes o prestación de servicios, que se encuentra regulada en el TUO, de la Ley de Competitividad, Formalización y Desarrollo de la Micro y Pequeña Empresa. (Aspilcueta Rivera, 2012)

2.1.2 VIGENCIA DE RÉGIMEN MYPE TRIBUTARIO

Se aprobó el Régimen MYPE tributario el 01 de enero de 2017 para los contribuyentes que estén en el nuevo RUS, Régimen Especial pueden estar en este régimen. (SUNAT B. , 2016)

2.1.3 PAGO DEL IMPUESTO A LA RENTA EN EL RÉGIMEN MYPE TRIBUTARIO

La SUNAT incorpora de oficio a los contribuyentes que al 31.12.2016 hubieren estado tributando en el Régimen General y cuyos ingresos netos del ejercicio 2016 no superan las 1,700 UIT, salvo que se hayan acogido al Nuevo RUS o Régimen Especial, con la declaración correspondiente al mes de enero del año 2017. (SUNAT B. , 2016).

También serán incorporados de oficio aquellos contribuyentes que al 31.12.2016 hubieran estado acogidos al Nuevo RUS en las categorías 3, 4 y 5 o tengan la condición de E.I.R.L. acogidas a dicho régimen, siempre que no hayan optado por acogerse en enero del 2017 al NRUS (categorías 1 y 2), Régimen Especial o Régimen General. Asimismo, de acuerdo a la norma también pueden acogerse de manera voluntaria los contribuyentes que se encuentren en cualquiera de los regímenes ya existentes. (SUNAT B. , 2016).

2.1.4 LIBROS CONTABLES QUE ESTÁN OBLIGADOS A LLEVAR EL RÉGIMEN MYPE TRIBUTARIO.

Figura 1: Libro Obligatorio

Régimen MYPE Tributario - RMT	
Los contribuyentes del RMT deberán llevar los siguientes libros y registros contables:	
Límite de ingresos	Libros Obligados a llevar
Hasta 300 UIT de ingresos netos	Registro de Ventas Registro de Compras Libro Diario de Formato Simplificado
Con ingresos netos anuales Superiores a 300 hasta 500 ingresos brutos	Registro de Ventas e Ingresos Registro de Compras Libro Mayor Libro Diario
De 500 Ingresos Brutos a 1700 Ingresos Netos	Registro de Ventas Registro de Compras Libro Mayor Libro Diario Libro de Inventarios y Balances

Fuente: <http://emprender.sunat.gob.pe>

2.2.4.1 COMPROBANTE QUE PUEDE EMITIR RÉGIMEN MYPE TRIBUTARIO

Figura 2: Comprobante a Emitir



Fuente: <http://emprender.sunat.gob.pe>

Es importante destacar que la microempresa no necesita estar constituida como una entidad legal, pudiendo ser conducida directamente por una persona individual propietaria; Sin embargo, puede adoptar voluntariamente en forma de Sociedad de Responsabilidad Limitada Individual o cualquiera de las formas corporativas provistas por la ley. Las características que debe cumplir un MYPE son las siguientes: (Aspilcueta Rivera, 2012)

Figura 3: Diferencia de Micro y Pequeña Empresa

CARACTERISTICAS	NUMERO DE TRABAJADORES	NIVELES DE VENTAS ANUALES
MICROEMPRESA	De 1 hasta 10	El monto máximo de 150 UIT
PEQUEÑA EMPRESA	De 1 hasta 100	El monto máximo 1700 UIT

Fuente: Jaqueline Aspilcueta Rivera

Por otro lado, las siguientes son consideradas como características generales con respecto al comercio y la administración de los MYPES las siguientes: (Aspilcueta Rivera, 2012)

- Su administración es independiente; por lo general son dirigidas y operadas por sus propios dueños. (Aspilcueta Rivera, 2012)
- Su área de operación es relativamente pequeña, sobre todo local. (Aspilcueta Rivera, 2012)
- Su actividad no es intensiva en capital, pero sí en mano de obra. Sin embargo, no cuentan con mucha mano de obra fija o estable. (Aspilcueta Rivera, 2012)

2.1.5 RÉGIMEN MYPE TRIBUTARIO

Es un régimen creado especialmente para micro y pequeñas empresas con el objetivo de promover su crecimiento al proporcionar condiciones más simples para cumplir con sus obligaciones tributarias. (SUNAT E. , 2018)

2.1.5.1 EL RÉGIMEN MYPE TRIBUTARIO ESTÁ DIRIGIDO A CONTRIBUYENTES

Figura 4: Contribuyentes

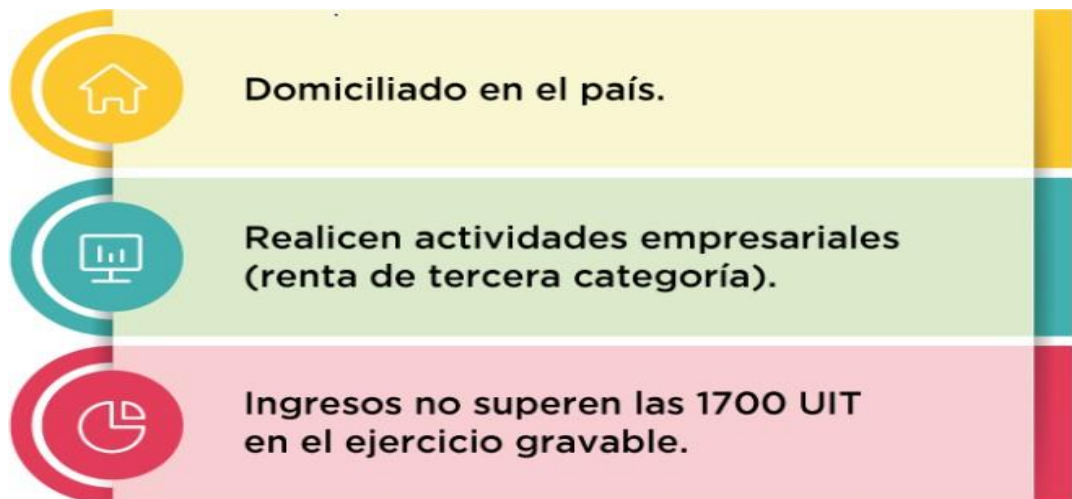

Fuente: <http://emprender.sunat.gob.pe/regimen-mype>

Ejemplo: Para el ejercicio 2017 si tus ingresos netos no superan los S/. 6´885,000 Nuevos Soles puedes acogerte al RMT siempre que cumplas con los demás requisitos necesarios para ello. (Emprender, 2018)

2.1.5.2 OBLIGACIONES DE RÉGIMEN MYPE TRIBUTARIO

Determinación del Impuesto a la Renta e Impuesto General a las Ventas.

Figura 5: Impuesto a la Renta



Fuente: <http://emprender.sunat.gob.pe/regimen-mype>

Determinación del Impuesto General a las Ventas; la tasa es similar a la que corresponde a los contribuyentes acogidos al RER y al Régimen General. (Emprender, 2018)

“Determinación del Impuesto Anual sobre la Renta en el RMT: se debe tener en cuenta que la tasa es progresiva acumulativa” (Emprender, 2018)

2.1.5.3 DECLARACIÓN DE IMPUESTOS

“Determinada la deuda tributaria corresponde presentar la declaración tributaria teniendo en cuenta la fecha de vencimiento establecida en la Lista de Obligaciones Tributarias” (Emprender, 2018).

Figura 6: Declaración Electrónica



Fuente: <http://emprender.sunat.gob.pe/regimen-mype>

2.1.5.4 EL IMPUESTO GENERAL A LAS VENTAS – JUSTO

“Es un beneficio fiscal que permite a las micro y pequeñas empresas con ventas anuales de hasta 1700 UIT extender el pago de IGV por un período fiscal de hasta tres meses” (SUNAT E. , 2017)

2.1.5.5 PUEDEN ACOGERSE AL RÉGIMEN MYPE TRIBUTARIO

Figura 7: Régimen Tributario

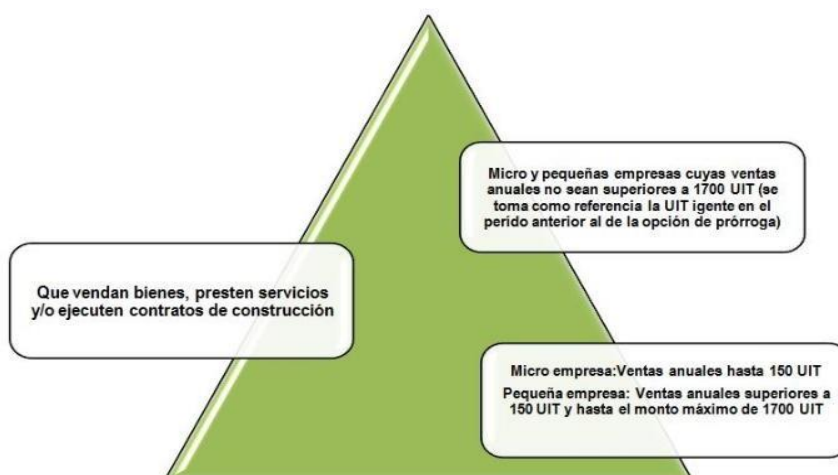

Fuente: <http://emprender.sunat.gob.pe/igv>

2.1.5.6 CÓMO SE REALIZA EL CÁLCULO DE LAS VENTAS ANUALES

“Especifique que, para calcular las ventas anuales, se deben tener en cuenta los montos de las ventas de los meses de enero a diciembre del año anterior al período para el cual se ejerce la opción de extensión, de acuerdo con el régimen fiscal” (SUNAT E. , 2017)

Sin embargo, tenemos reglas de excepción, en caso de que seamos el caso de un contribuyente que inició actividades durante el año anterior al período por el cual se ejerce la opción de extensión o si comienza sus actividades en el año al que corresponde. (SUNAT E. , 2017)

2.2.5.7 FRACCIONAMIENTO DE IMPUESTO GENERAL A LAS VENTAS

Es un beneficio fiscal que busca facilitar el cumplimiento de las obligaciones tributarias de los contribuyentes cuyas ventas anuales no superen las 150 UIT permitiéndoles diferir y / o dividir su deuda tributaria, según las características y requisitos que se explican a continuación: (Emprender, 2017)

“Si tus ventas anuales no superan las 150 UIT (S/. 607,500) (UIT 2017: S/. 4,050 soles) puedes solicitar el aplazamiento y/o fraccionamiento de la deuda correspondiente al IGV.” (Emprender, 2017)

2.2.6 RÉGIMEN ESPECIAL DE RECUPERACIÓN ANTICIPADA PARA LAS MICRO Y PEQUEÑAS EMPRESAS

“Puede solicitar el reembolso del crédito fiscal generado en las importaciones y / o adquisiciones locales de nuevos bienes de capital, al inicio de su actividad productiva, obteniendo así una mayor liquidez.” (Emprender, SUNAT, 2017)

CAPÍTULO III

3.1 GENERALIDADES DE LA EMPRESA

3.1.1 UBICACIÓN

La empresa INVERSIONES SAGRADO CORAZÓN DE JESÚS E.I.R.L. está ubicada en la Av. Tupac s/n Barrio Miraflores del Distrito de San Antón Provincia de Azángaro del Departamento de Puno, en la meseta del Collao entre las coordenadas geográficas: 13°00'00" y 17°17'30" de latitud sur y los 71°06'57" y 68°48'46" de longitud oeste del meridiano de Greenwich; las altitudes comprenden desde 3.812 m.s.n.m. (Nivel del lago Titicaca), hasta elevaciones superiores a los 5,500 m.s.n.m. (cordillera occidental y oriental); Con un clima frío y seco.

Con respecto a las vías de acceso se toma como referencia de llegada desde la Ciudad de Juliaca al Distrito de San Antón.

3.1.2 RESEÑA HISTÓRICA

La empresa INVERSIONES SAGRADO CORAZÓN DE JESÚS E.I.R.L. fue creado el 15 enero del año 2009 en Distrito San Antón Provincia de Azángaro Departamento de Puno, siendo la dueña la Señora Petronila Quispe Palomino natural del Distrito de Ayaviri, la otorgante conviene a constituir una empresa como efecto lo hace una empresa individual de responsabilidad limitada bajo la denominación INVERSIONES SAGRADO CORAZÓN DE JESÚS E.I.R.L. indica bajo el amparo del decreto de ley 21621 la ley general de sociedades decreto legislativo N° 311, con el capital social de la empresa es de 5,000.00 soles íntegramente aportado y pagado por el titular, en bienes muebles, según consta en el informe de valorización, en la comercialización de materiales de construcción, la duración de la empresa es indefinida.

3.1.3 ASPECTO SOCIO ECONÓMICO

La empresa INVERSIONES SAGRADO CORAZÓN DE JESÚS E.I.R.L. se dedica a la compra y venta de materiales ferreteras, que se utilizan para las edificaciones y proyectos de construcción así mismo el mejoramiento de

viviendas en el Distrito de San Antón, para ello brinda trabajo. A mujeres y hombres, que se trata de una población de condiciones humildes y de bajo recurso.

3.1.4 TRABAJO DE SUFICIENCIA

La Empresa INVERSIONES SAGRADO CORAZÓN DE JESÚS E.I.R.L. según su actividad económica, está obligada a llevar tres libros obligatorios y por tener ingresos brutos anuales menores de 300 UITs, en el cuadro indicado por la SUNAT, los tres libros son Registro de Compras, Registro de Ventas y Libro Diario Formato Simplificado.

Sin embargo, para efectos de centralización de inventarios y voluntariamente se lleva el KARDEX.

Régimen MYPE Tributario - RMT

Los contribuyentes del RMT deberán llevar los siguientes libros y registros contables:

Límite de ingresos	Libros Obligados a llevar
Hasta 300 UIT de ingresos netos	Registro de Ventas Registro de Compras Libro Diario de Formato Simplificado
Con ingresos netos anuales Superiores a 300 hasta 500 ingresos brutos	Registro de Ventas e Ingresos Registro de Compras Libro Mayor Libro Diario
De 500 Ingresos Brutos a 1700 Ingresos Netos	Registro de Ventas Registro de Compras Libro Mayor Libro Diario Libro de Inventarios y Balances

El procedimiento de las compras se inicia con la emisión de cotización de cada producto que se muestra en el siguiente cuadro.

Atendiendo su amable solicitud estamos enviando cotización de los productos requeridos, para nosotros es un placer poner nuestra compañía a su servicio.

NIT	CLIENTE	CONTACTO	FECHA	CIUDAD
900.000.000-1	LA EMPRESA A LA QUE COTIZAMOS	EL QUE PIDIO LA COTIZACION	23-abr-2013	CALI
TELEFONO	DIRECCION	E-MAIL	DESCUENTO	T. PAGO
3207071032	CALLE 45 NO 234-45 EL PORTAL	suscripta@officeformats.com	10%	CONTADO

ITEM	CODIGO	DESCRIPCION	CANTIDAD	UNIDAD	VR. UNITARIO	VR. TOTAL
1	23FR45	PINTURA BLANCA EXTERIORES	100	CUÑETE	\$200.000	\$20.000.000
2	23FT23	RODILLO EN OLISTER 9"	5	UND	\$12.000	\$60.000
3						\$0
4						\$0
5						\$0
6						\$0
						\$0
						\$0
						\$0
						\$0
						\$0
						\$0
						\$0
						\$0
						\$0
						\$0
						\$0
						\$0
						\$0
						\$0
						\$0
						\$0
						\$0
						\$0
EN ESTE ESPACIO PUEDES COLOCAR INFORMACIÓN QUE DESEES EJEMPLO ADJUNTO FICHA TÉCNICA DE LOS PRODUCTOS, VALIDES DE LA OFERTA 15 DIAS. ESTE FORMATO ES SOLO UN EJEMPLO EL CUAL PUEDES MODIFICAR PARA QUE SE AJUSTE A TUS NECESIDADES. SI TE HA SIDO ÚTIL NO TE OLVIDES DE REGALARME UN LIKE O UN COMENTARIO EN MI BLOG. MUCHAS GRACIAS Y QUE TENGAS UN MARAVILLOSO DÍA.					GRAN TOTAL	\$20.060.000.
					DTO	\$2.000.000
					SUBTOTAL	\$18.054.000
					I.V.A 16%	\$2.888.640
					VALOR TOTAL	\$ 20.942.640

Evaluando la cotización se escoge el mejor producto con adecuados pagos y costos bajos en los productos que se muestra en la siguiente factura de compras.

TRANSPORTES DE CARGA EN GENERAL A NIVEL NACIONAL Celular: #985979990 - #98809861 - #950007486 JR. LOS LIBERTADORES MZA. C1 LOTE 3 Urb. Horacio Zevallos Gamez JULIACA - SAN ROMÁN - PUNO				FACTURA 006- N° 000167	
Señores: <i>Inversiones Sagrado Corazon de Jesus E.I.R.L.</i>					
Dirección: <i>Av. Tupac Amaru s/n Barrio Minciflores San Anton Azuango-puno</i>					
RUC: <i>20447986036</i>		Guía de Remisión: <i>006-000140</i>		Fecha: <i>13</i> / <i>01</i> / <i>2018</i>	
CANT.	DESCRIPCIÓN	P. UNITARIO	IMPORTE		
	<i>por el servicio de transporte de yuca - Arequipa a San Anton-puno</i>				
<i>750</i>	<i>Bultos de Cemento Rumi 10x42.5 kg</i>	<i>2.90</i>			
	<i>sin remitent N° 001-000660</i>				
Son: <i>CDX mil ciento sesenta y cinco 00/100</i> S/		Sub-Total		<i>1843.22</i>	
CBT Autos Logística S.R.L. RUC: 20447986036 a Arequipa PUNO-Julaca IP Autorización de inscripción 000170213 Serie MIA del 0001 al 000200 E.I. 05042017		CUENTA DE DETRACCIÓN N°: 00721118134 CANCELADO Abril 11 de Enero del 2018		IG.V. % <i>331.78</i> TOTAL <i>2175.00</i>	

USUARIO

A NIVEL NACIONAL Celular: #985979990 - #98809861 - #950007486 JR. LOS LIBERTADORES MZA. C1 LOTE 3 Urb. Horacio Zevallos Gamez JULIACA - SAN ROMÁN - PUNO				GUIA DE REMISION - TRANSPORTISTA 006- N° 000140	
FECHA DE EMISION <i>12</i> / <i>01</i> / <i>2018</i>		FECHA DE INICIO DEL TRASLADO <i>12</i> / <i>01</i> / <i>2018</i>			
DESTINO DE ORIGEN <i>Carretera yuca Km 26 Estancia</i>			DESTINO DE DESTINO <i>Av. Tupac Amaru s/n Barrio Minciflores</i>		
DISTRITO <i>MUCA</i> PROV. <i>Arequipa</i> DEP. <i>Arequipa</i>			DISTRITO <i>San Anton</i> PROV. <i>Azuango</i> DEP. <i>Puno</i>		
APELLIDOS Y NOMBRE RAZON SOCIAL <i>Inversiones Sagrado Corazon de Jesus E.I.R.L.</i> RUC <i>20447986036</i>			APELLIDOS Y NOMBRE RAZON SOCIAL <i>Inversiones Sagrado Corazon de Jesus E.I.R.L.</i> RUC <i>20447986036</i>		
MARCA Y MODELO <i>Scania A18-908 215-980</i>			N° DE LICENCIA DE CONDUCTOR <i>U-02-199589</i>		
CODIGO DE CONFIGURACION VEHICULAR <i>F-3 53</i>			NOMBRE DEL CHOFER <i>German Chupe Pachano</i>		
N° DE CONTRATO DE INSCRIPCIÓN <i>211600139 - 211600140</i>			COSTO MINIMO		
QUANTIDAD	DESCRIPCIÓN	CANTIDAD	PESO	CANTIDAD DEL VEHICULO	
<i>750</i>	<i>Cemento port. pul. 10x42.5 kg Rumi</i>	<i>750</i>	<i>31875.00</i>		
	<i>G/R N° 001-000660</i>				

Además, en el mes de enero – 2018 las compras y ventas se hace el registro que se mostrara el siguiente cuadro, lo que es nuestro registro de compras y ventas.

3.1.4.1 REGISTRO DE COMPRAS

CUADRO 4: Registro de Compras 1

INVERSIONES SAGRADO CORAZÓN DE JESUS E.I.R.L.																																												
RUC:20447986036																																												
FORMATO 8.1: REGISTRO DE COMPRAS																																												
DEL MES DE ENERO DEL 2018; EN SOLES																																												
Número de Registro	Fecha Documento	Fecha de Servicio/pago	Comprobante de pago			Número	Información del Proveedor			Adquisic.Gravadas(EXP.)		Adqui.Grava.De sct. Mixto		Adqui.Gra.S.des .cred. Fisc.		Valor Adquis	Perc ep.	Otros Tribu tos	Importe	Documen tos	Deposito Detrac.			Tipo de cambi o	Doc. Original que Modifica																			
			T. Doc.	Serie.	Año DUA		Comprob.	Tipo	Número	Nombre o Razón Social	Base Imponible	I.G.V.	Base Imponible	I.G.V.	Base Imponible						I.G.V.	No Gravadas	I.G.V.		Total	No Domicili aria	Núm ero	Fech a	Fech a	Tipo	Serie	Núme ro												
001	11/01/2018		01	F125		035248	6	2031237289	YURA S.A.	12,305.09	2,214.92								14,520.01																									
002	13/01/2018		01	006		000167	6	2054274939	TRANSPORTE INT	1,843.22	331.78								2,175.00																									
TOTAL COMPRAS DEL MES DE ENERO. S/.									14,148.31	2,546.70	0	0	0	0	0	0	0	0	0	16,695.01																								

Fuente: Inversiones Sagrado Corazón de Jesús E.I.R.L.

3.1.4.2 REGISTRO DE VENTAS

CUADRO 5: Registro de Ventas 1

INVERSIONES SAGRADO CORAZÓN DE JESÚS E.I.R.L.																				
RUC:20447986036																				
FORMATO 14.1: REGISTRO DE VENTAS																				
DEL MES DE ENERO DEL 2018;EN SOLES																				
Número de Registro	Fecha	Fecha de vencimiento de Pago.	Comprobante de Pago			Información del Proveedor			Importe	B. Imponible	Total Importe		Importe de I.G.V./I.P.M.	Otro s Cargos B. Imponible	Importe total	Tipo de Cambio	Doc. Original que Modifica			
			Tipo de documentos	Serie	Número	Tipo	Número	Nombre o Razón Social	Exportación	Gravada	Exonerada	Inafecta					Fecha	Tipo	Serie	Número
Doc. 01: FACTURA; Serie:001																				
001	04/01/2018		01	001	002091	6	10022710708	Ylahuanco Quispe Maria	140.25				25.25		165.50					
002	11/01/2018		01	001	002092	6	20553833168	American Educational EQ.	40.68				7.32		48.00					
003	20/01/2018		01	001	002093	6	20470234599	AK Dricicing International.	57.63				10.37		68.00					
004	20/01/2018		01	001	002094	6	20544268871	Operadora Sur Perú S.A.	15.25				2.75		18.00					
005	22/01/2018		01	001	002095	6	10017001049	Machaca Paco Dimas	2,394.07				430.93		2,825.00					
006	30/01/2018		01	001	002096	6	10017001049	Machaca Paco Dimas	1,645.76				296.24		1,942.00					
								Sub Total s/.	4,293.64	0.00	0.00	0.00	772.86	0.00	5,066.50	0.00	0.00	0.00	0.00	
Doc.03:Boletas de Venta; Serie 001																				
007	01/01/2018		03	001	004653	0	C0000000009	Clientes Varios	58.47				10.52		68.99					
008	02/01/2018		03	001	004654	0	C0000000009	Clientes Varios	173.73				31.27		205.00					
009	02/01/2018		03	001	004655	0	C0000000009	Clientes Varios	175.42				31.58		207.00					
010	02/01/2018		03	001	004656	0	C0000000009	Clientes Varios	9.32				1.68		11.00					
011	02/01/2018		03	001	004657	0	C0000000009	Clientes Varios	106.78				19.22		126.00					
012	03/01/2018		03	001	004658	0	C0000000009	Clientes Varios	5.08				0.91		5.99					
013	03/01/2018		03	001	004659	0	C0000000009	Clientes Varios	91.53				16.48		108.01					
014	03/01/2018		03	001	004660	0	C0000000009	Clientes Varios	42.37				7.63		50.00					
015	04/01/2018		03	001	004661	0	C0000000009	Clientes Varios	190.68				34.32		225.00					
016	05/01/2018		03	001	004662	0	C0000000009	Clientes Varios	59.32				10.68		70.00					
								Van a la otra Hoja... s/.	5,206.34	0.00	0.00	0.00	937.14	0.00	6,143.48	0.00	0.00	0.00	0.00	

Fuente: Inversiones Sagrado Corazón de Jesús E.I.R.L

CUADRO 6: Registro de Ventas 1.1

INVERSIONES SAGRADO CORAZÓN DE JESÚS E.I.R.L. RUC:20447986036																					
FORMATO 14.1: REGISTRO DE VENTAS DEL MES DE ENERO DEL 2018;EN SOLES																					
Número de Registro	Fecha	Fecha de vencimiento de Pago.	Comprobante de Pago			Información del Proveedor			Importe	B. Imponible	Total Importe		Importe de I.S.C.	Importe de I.G.V./I.P.M.	Otros Cargos B. Imponible	Importe total	Tipo de Cambio	Doc. Original que Modifica			
	Documentos		Tipo de documentos	Serie	Número	Tipo	Número	Nombre o Razón Social	Exportación	Gravada	Exonerada	Inafecta						Fecha	Tipo	Serie	Número
							Vienen de otra Hoja...			5,206.34				937.14		6,143.48					
017	05/01/2018		03	001	004663	0	C0000000009	Cientes Varios		6.78			1.22		8.00						
018	05/01/2018		03	001	004664	0	C0000000009	Cientes Varios		59.32			10.68		70.00						
019	05/01/2018		03	001	004665	1	43118072	Turpo Quispe Edgar		779.66			140.34		920.00						
020	05/01/2018		03	001	004666	0	C0000000009	Cientes Varios		69.49			12.51		82.00						
021	06/01/2018		03	001	004667	0	C0000000009	Cientes Varios		203.39			36.61		240.00						
022	07/01/2018		03	001	004668	1	43836989	Colque Ccori Alfredo		737.46			132.74		870.20						
023	07/01/2018		03	001	004669	0	C0000000009	Cientes Varios		116.95			21.05		138.00						
024	07/01/2018		03	001	004670	0	C0000000009	Cientes Varios		584.75			105.26		690.01						
025	08/01/2018		03	001	004671	0	C0000000009	Cientes Varios		480.08			86.41		566.49						
026	08/01/2018		03	001	004672	0	C0000000009	Cientes Varios		8.47			1.52		9.99						
027	09/01/2018		03	001	004673	0	C0000000009	Cientes Varios		6.78			1.22		8.00						
028	09/01/2018		03	001	004674	0	C0000000009	Cientes Varios		175.42			31.58		207.00						
029	10/01/2018		03	001	004675	0	C0000000009	Cientes Varios		116.95			21.05		138.00						
030	12/01/2018		03	001	004676	0	C0000000009	Cientes Varios		8.47			1.52		9.99						
031	12/01/2018		03	001	004677	0	C0000000009	Cientes Varios		355.93			64.07		420.00						
032	12/01/2018		03	001	004678	0	C0000000009	Cientes Varios		26.27			4.73		31.00						
033	12/01/2018		03	001	004679	0	C0000000009	Cientes Varios		8.47			1.52		9.99						
034	13/01/2018		03	001	004680	0	C0000000009	Cientes Varios		97.46			17.54		115.00						
Van a la otra Hoja... s/.										9,048.44	0.00	0.00	0.00	1,628.72	0.00	10,677.16	0.00	0.00	0.00	0.00	

Fuente: Inversiones Sagrado Corazón de Jesús E.I.R.L

CUADRO 7: Registro de Ventas 1.2

INVERSIONES SAGRADO CORAZÓN DE JESÚS E.I.R.L. RUC:20447986036																				
FORMATO 14.1: REGISTRO DE VENTAS DEL MES DE ENERO DEL 2018;EN SOLES																				
Número de Registro	Fecha	Fecha de vencimiento de Pago.	Comprobante de Pago			Información del Proveedor			Importe	B. Imponible	Total Importe		Importe de I.G.V./I.P.M.	Otros Cargos B. Imponible	Importe total	Tipo de Cambio	Doc. Original que Modifica			
	Documentos		Tipo de documentos	Serie	Número	Tipo	Número	Nombre o Razón Social	Exportación	Gravada	Exonerada	Inafecta					I.S.C.	Fecha	Tipo	Serie
						Vienen de otra Hoja...			9,048.44				1,628.72		10,677.16					
035	13/01/2018		03	001	004681	0	C0000000009	Clientes Varios	376.27				67.73		444.00					
036	13/01/2018		03	001	004682	1	45016698	Claverias Anahua Nicas	1,233.90				222.10		1,456.00					
037	17/01/2018		03	001	004683	0	C0000000009	Clientes Varios	0				0.00		0.00					
038	17/01/2018		03	001	004684	1	01539561	Condori Mamani Mario	1,559.32				280.68		1,840.00					
039	17/01/2018		03	001	004685	0	C0000000009	Clientes Varios	88.98				16.02		105.00					
040	17/01/2018		03	001	004686	0	C0000000009	Clientes Varios	105.51				18.99		124.50					
041	18/01/2018		03	001	004687	0	C0000000009	Clientes Varios	5.51				0.99		6.50					
042	19/01/2018		03	001	004688	0	C0000000009	Clientes Varios	97.46				17.54		115.00					
043	21/01/2018		03	001	004689	0	C0000000009	Clientes Varios	63.56				11.44		75.00					
044	21/01/2018		03	001	004690	0	C0000000009	Clientes Varios	6.78				1.22		8.00					
045	21/01/2018		03	001	004691	0	C0000000009	Clientes Varios	58.47				10.52		68.99					
046	21/01/2018		03	001	004692	1	4612671	Sucarri Mancco Nohemi	2,535.59				456.41		2,992.00					
047	21/01/2018		03	001	004693	1	48578999	Quiros Quispe Omar	889.83				160.17		1,050.00					
048	21/01/2018		03	001	004694	1	48715539	Quispe Machaca Alipio	2,550.59				459.11		3,009.70					
049	21/01/2018		03	001	004695	0	C0000000009	Clientes Varios	18.22				3.28		21.50					
050	22/01/2018		03	001	004696	0	C0000000009	Clientes Varios	177.92				32.03		209.95					
051	22/01/2018		03	001	004697	0	C0000000009	Clientes Varios	16.95				3.05		20.00					
Van a la otra Hoja... s/.									18,833.30	0.00	0.00	0.00	3,389.99	0.00	22,223.29	0.00	0.00	0.00	0.00	0.00

Fuente: Inversiones Sagrado Corazón de Jesús E.I.R.L.

CUADRO 8: Registro de Ventas 1.3

INVERSIONES SAGRADO CORAZÓN DE JESÚS E.I.R.L. RUC:20447986036																				
FORMATO 14.1: REGISTRO DE VENTAS DEL MES DE ENERO DEL 2018;EN SOLES																				
Número de Registro	Fecha	Fecha de vencimiento de Pago.	Comprobante de Pago			Información del Proveedor			Importe	B. Imponible	Total Importe		Importe de I.G.V./I.P.M.	Otros Cargos	Importe total	Tipo de Cambio	Doc. Original que Modifica			
	Documentos		Tipo de documentos	Serie	Número	Tipo	Número	Nombre o Razón Social	Exportación	Gravada	Exonerada	Inafecta					B. Imponible	Fecha	Tipo	Serie
						Vienen de otra Hoja...			18,833.30				3,389.99		22,223.29					
053	25/01/2018		03	001	004699	0	C0000000009	Clientes Varios	77.92				14.03		91.95					
054	25/01/2018		03	001	004700	0	C0000000009	Clientes Varios	97.46				17.54		115.00					
055	25/01/2018		03	001	004701	1	01524313	Ancori Usnayo Melecio	2,479.66				446.34		2,926.00					
056	25/01/2018		03	001	004702	1	01538968	Quipe Ccalla Margoalena	2,012.71				362.29		2,375.00					
057	25/01/2018		03	001	004703	1	48761007	Turpo Mamani Elviz	935.59				168.41		1,104.00					
052	26/01/2018		03	001	004698	0	C0000000009	Clientes Varios	77.97				14.03		92.00					
058	26/01/2018		03	001	004704	0	C0000000009	Clientes Varios	584.75				105.26		690.01					
059	26/01/2018		03	001	004705	0	C0000000009	Clientes Varios	462.71				83.29		546.00					
060	26/01/2018		03	001	004706	0	C0000000009	Clientes Varios	409.32				73.68		483.00					
061	26/01/2018		03	001	004707	0	C0000000009	Clientes Varios	605.08				108.91		713.99					
062	26/01/2018		03	001	004708	0	C0000000009	Clientes Varios	12.71				2.29		15.00					
063	31/01/2018		03	001	004709	0	C0000000009	Clientes Varios	11.02				1.98		13.00					
064	31/01/2018		03	001	004710	0	C0000000009	Clientes Varios	25.42				4.58		30.00					
065	31/01/2018		03	001	004711	0	C0000000009	Clientes Varios	37.29				6.71		44.00					
Sub Total S/.									7,829.61	0.00	0.00	0.00	1,409.33	0.00	9,238.94					
TOTAL VENTAS DEL MES DE ENERO S/.									26,662.91	0.00	0.00	0.00	4,799.32	0.00	31,462.23					

Fuente: Inversiones Sagrado Corazón de Jesús E.I.R.L.

A continuación, se mostrará el control de los productos en el KARDEX de acuerdo a la NIC 2, en el Artículo N° 62 de la Ley del Impuesto a la Renta, la aplicación del método de promedio ponderado, que se mostrará en el siguiente cuadro.

3.1.5 KARDEX

CUADRO 9: Producto Triplay Coprimante DxL

FORMATO 13.1 REGISTRO DE INVENTARIO PERMANENTE VALORIZADO													
PERIODO:		1/01/2018											
RUC:		20447986036											
APELLIDOS Y NOMBRES, DENOMINACIÓN O RAZÓN SOCIAL INVERSIONES SAGRADO CORAZÓN DE JESÚS E.I.R.L.													
ESTABLECIMIENTO(1) :													
CÓDIGO DE EXISTENCIA:													
TIPO (TABLA 5): 01													
DESCRIPCIÓN: TRIPLAY COPRIMANTE D X L													
CÓDIGO DE LA UNIDAD DE MEDIDA (TABLA 6) : 07													
MÉTODO DE VALUACIÓN: PROMEDIO PONDERADO													
COMPROBANTE DE PAGO				TIPO DE O	ENTRADAS			SALIDAS			SALDO FINAL		
FECHA	TIPO (TABLA 10)	SERIE	NUMER	TABLA 12	CANTIDAD	COSTO UNIT	COSTO TOT	CANTIDAD	COSTO UNITA	COSTO TOTAL	CANTIDAD	COSTO UNITA	COSTO TOTAL
SALDO INICIAL				16							1,000.00	20	20,000.00
2/01/2018	03	001	04657	01				4	20.00	80.00	996.00	20	19,920.00
4/01/2018	03	001	04661	01				6	20.00	120.00	990.00	20	19,800.00
6/01/2018	03	001	04667	01				8	20.00	160.00	982.00	20	19,640.00
7/01/2018	03	001	04669	01				4	20.00	80.00	978.00	20	19,560.00
9/01/2018	03	001	04674	01				5	20.00	100.00	973.00	20	19,460.00
17/01/2018	03	001	04686	01				4	20.00	80.00	969.00	20	19,380.00
21/01/2018	03	001	04691	01				2	20.00	40.00	967.00	20	19,340.00
22/01/2018	01	001	02095	01				68	20.00	1,360.00	899.00	20	17,980.00
22/01/2018	03	001	04696	01				6	20.00	120.00	893.00	20	17,860.00
30/01/2018	01	001	02096	01				30	20.00	600.00	863.00	20	17,260.00
31/01/2018	03	001	04710	01				1	20.00	20.00	862.00	20	17,240.00
								138	20.00	2,760.00			

Fuente: Elaboración propia

CUADRO 10: Juego de trompo

FORMATO 13.1 REGISTRO DE INVENTARIO PERMANENTE VALORIZADO													
PERIODO:		43101											
RUC:		20447986036											
APELLIDOS Y NOMBRES, DENOMINACIÓN O RAZÓN SOC INVERSIONES SAGRADO CORAZÓN DE JESÚS E.I.R.L.													
ESTABLECIMIENTO(1) :													
CÓDIGO DE EXISTENCIA:													
TIPO (TABLA 5):		01											
DESCRIPCIÓN:		JUEGO DE TROMPO											
CÓDIGO DE LA UNIDAD DE MEDIDA (TABLA 6) :		07											
MÉTODO DE VALUACIÓN:		PROMEDIO PONDERADO											
COMPROBANTE DE PAGO				TIPO DE O	ENTRADAS			SALIDAS			SALDO FINAL		
FECHA	TIPO (TABLA 10)	SERIE	NÚMERO	TABLA 12	CANTIDA	COSTO UNITA	COSTO T	CANTIDA	COSTO UNITARI	COSTO TOTAL	CANTIDAD	COSTO UNITARIO	COSTO TOTAL
SALDO INICIAL				16						0	1000	8.00	8,000.00
02-01-18	03	001	04656	01				1	8.00	8.00	999	8.00	7,992.00
03-01-18	03	001	04660	01				4	8.00	32.00	995	8.00	7,960.00
05-01-18	03	001	04664	01				5	8.00	40.00	990	8.00	7,920.00
08-01-18	03	001	04672	01				1	8.00	8.00	989	8.00	7,912.00
11-01-18	01	001	02092	01				1	8.00	8.00	988	8.00	7,904.00
12-01-18	03	001	04676	01				1	8.00	8.00	987	8.00	7,896.00
12-01-18	03	001	04679	01				1	8.00	8.00	986	8.00	7,888.00
21-01-18	03	001	04689	01				6	8.00	48.00	980	8.00	7,840.00
21-01-18	03	001	04695	01				2	8.00	16.00	978	8.00	7,824.00
31-01-18	03	001	4709	01				1	8.00	8.00	977	8.00	7,816.00
										-			
								23	8.00	184.00			

Fuente: Elaboración propia

CUADRO 11: Cemento

FORMATO 13.1 REGISTRO DE INVENTARIO PERMANENTE VALORIZADO													
PERIODO: 1/01/2018													
RUC: 20447986036													
APELLIDOS Y NOMBRES, DENOMINACIÓN O RAZÓN SOCIAL: INVERSIONES SAGRADO CORAZÓN DE JESÚS E.I.R.L.													
ESTABLECIMIENTO(1) :													
CÓDIGO DE EXISTENCIA:													
TIPO (TABLA 5 01													
DESCRIPCIÓN: CEMENTO													
CÓDIGO DE LA UNIDAD DE MEDIDA (TABLA 07													
MÉTODO DE VALUACIÓN: PROMEDIO PONDERADO													
COMPROBANTE DE PAGO				TIPO DE OP	ENTRADAS			SALIDAS			SALDO FINAL		
FECHA	TIPO (TABLA 10)	SERIE	NÚMERO	TABLA 12	CANTIDAD	COSTO UNITARIO	COSTO TOTAL	CANTIDAD	COSTO UNITARIO	COSTO TOTAL	CANTIDAD	COSTO UNITARIO	COSTO TOTAL
11/01/2018	1	125	35248	02	750	1.86	14,148.31						
21/01/2018	03	001	04704	01				20	18.86	377.28	730	18.86	13,767.80

Elaboración: Inversiones Sagrado Corazón de Jesús E.I.R.L

CUADRO 12: Pintura acrílicos esmalte

FORMATO 13.1 REGISTRO DE INVENTARIO PERMANENTE VALORIZADO													
PERIODO:		1/01/2018											
RUC:		20447986036											
APELLIDOS Y NOMBRES, DENOMINACIÓN O RAZÓN SOC INVERSIONES SAGRADO CORAZÓN DE JESÚS E.I.R.L.													
ESTABLECIMIENTO(1) :													
CÓDIGO DE EXISTENCIA:													
TIPO (TABLA 5): 01													
DESCRIPCIÓN: PINTURA ACRILICOS ESMALTE													
CÓDIGO DE LA UNIDAD DE MEDIDA (TABLA 6): 07													
MÉTODO DE VALUACIÓN: PROMEDIO PONDERADO													
COMPROBANTE DE PAGO				TIPO DE O	ENTRADAS			SALIDAS			SALDO FINAL		
FECHA	TIPO (TABLA 10)	SERIE	NÚMERO	TABLA 12	CANTIDAD	COSTO UNITARIO	COSTO TOTAL	CANTIDAD	COSTO UNITARIO	COSTO TOTAL	CANTIDAD	COSTO UNITARIO	COSTO TOTAL
SALDO INICIAL				16							3000	30.00	90,000.00
3/01/2001	03	001	04657	01				2	30.00	60.00	2998	30.00	89,940.00
5/01/2018	03	001	04662	01				1	30.00	30.00	2997	30.00	89,910.00
5/01/2018	03	001	04665	01				20	30.00	600.00	2977	30.00	89,310.00
8/01/2018	03	001	04671	01				10	30.00	300.00	2967	30.00	89,010.00
12/01/2018	03	001	04677	01				8	30.00	240.00	2959	30.00	88,770.00
13/01/2018	03	001	04680	01				2	30.00	60.00	2957	30.00	88,710.00
17/01/2018	03	001	04685	01				2	30.00	60.00	2955	30.00	88,650.00
25/01/2018	03	001	04699	01				2	30.00	60.00	2953	30.00	88,590.00
30/01/2018	01	001	02096	01				10	30.00	300.00	2943	30.00	88,290.00
31/01/2018	03	001	04711	01				1	30.00	30.00	2942	30.00	88,260.00
								58	30.00	1,740.00			

Fuente: Elaboración propia

CUADRO 13: Broco ¼

FORMATO 13.1 REGISTRO DE INVENTARIO PERMANENTE VALORIZADO													
PERIODO:		1/01/2018											
RUC:		20447986036											
PELLIDOS Y NOMBRES, DENOMINACIÓN O RAZÓN SOCIAL INVERSIONES SAGRADO CORAZÓN DE JESÚS E.I.R.L.													
ESTABLECIMIENTO(1) :													
CÓDIGO DE EXISTENCIA:													
TIPO (TABLA 5):		01											
DESCRIPCIÓN:		BROCO 1/4											
CÓDIGO DE LA UNIDAD DE MEDIDA (TABLA 6):		07											
MÉTODO DE VALUACIÓN:		PROMEDIO PONDERADO											
COMPROBANTE DE PAGO				TIPO DE O	ENTRADAS			SALIDAS			SALDO FINAL		
FECHA	TIPO (TABLA 10)	SERIE	NÚMERO	TABLA 12	CANTIDAD	COSTO UNITARIO	COSTO TOT	CANTIDAD	COSTO UNITARIO	COSTO TOTAL	CANTIDAD	COSTO UNITARIO	COSTO TOTAL
SALDO INICIAL				16							1000	5.00	5,000.00
7/01/2018	03	001	04668	01				120	5.00	600.00	880	5.00	4,400.00
7/01/2018	03	001	04670	01				90	5.00	450.00	790	5.00	3,950.00
11/01/2018	01	001	02092	01				1	5.00	5.00	789	5.00	3,945.00
13/01/2018	03	001	04681	01				40	5.00	200.00	749	5.00	3,745.00
25/01/2018	03	001	04703	01				130	5.00	650.00	619	5.00	3,095.00
26/01/2018	03	001	04706	01				70	5.00	350.00	549	5.00	2,745.00
								451	5.00	2,255.00			

Fuente: Elaboración propia

CUADRO 14: Silicona transparente

FORMATO 13.1 REGISTRO DE INVENTARIO PERMANENTE VALORIZADO													
PERIODO:		1/01/2018											
RUC:		20447986036											
APELLIDOS Y NOMBRES, DENOMINACIÓN O RAZÓN SOCIAL: INVERSIONES SAGRADO CORAZÓN DE JESÚS E.I.R.L.													
ESTABLECIMIENTO(1):													
CÓDIGO DE EXISTENCIA:													
TIPO (TABLA 5) 01													
DESCRIPCIÓN: SILICONA TRANSPARENTE													
CÓDIGO DE LA UNIDAD DE MEDIDA (TABLA 07													
MÉTODO DE VALUACIÓN:		PROMEDIO PONDERADO											
COMPROBANTE DE PAGO				TIPO DE OP	ENTRADAS			SALIDAS			SALDO FINAL		
FECHA	TIPO (TABLA 10)	SERIE	NÚMERO	TABLA 12	CANTIDAD	COSTO UNIT	COSTO TOTAL	CANTIDAD	COSTO UNITARIO	COSTO TOTAL	CANTIDAD	COSTO UNITARIO	COSTO TOTAL
SALDO INICIAL				16							1765	7.00	12,355.00
20/01/2018	01	001	02094	01				1	7.00	7.00	1764	7.00	12,348.00
21/01/2018	03	001	04693	01				90	7.00	630.00	1674	7.00	11,718.00
26/01/2018	03	001	04708	01				1	7.00	7.00	1673	7.00	11,711.00
										-			
								92	7.00	644.00			

Fuente: Elaboración propia

CUADRO 15: Loco

FORMATO 13.1 REGISTRO DE INVENTARIO PERMANENTE VALORIZADO													
PERIODO:		1/01/2018											
RUC:		20447986036											
PELLIDOS Y NOMBRES, DENOMINACIÓN O RAZÓN SOCIAL INVERSIONES SAGRADO CORAZÓN DE JESÚS E.I.R.L.													
ESTABLECIMIENTO(1):													
CÓDIGO DE EXISTENCIA:													
TIPO (TABLA 5):		01											
DESCRIPCIÓN: LOCO													
CÓDIGO DE LA UNIDAD DE MEDIDA (TABLA 6) 07													
MÉTODO DE VALUACIÓN:		PROMEDIO PONDERADO											
COMPROBANTE DE PAGO				TIPO DE O	ENTRADAS			SALIDAS			SALDO FINAL		
FECHA	TIPO (TABLA 10)	SERIE	NÚMERO	TABLA 12	CANTIDAD	COSTO UNITARIO	COSTO TOTAL	CANTIDAD	COSTO UNITARIO	COSTO TOTAL	CANTIDAD	COSTO UNITARIO	COSTO TOTAL
SALDO INICIAL				16							1500	40.00	60,000.00
13/01/2018	03	001	04682	01				25	40.00	1,000.00	1475	40.00	59,000.00
21/01/2018	03	001	04694	01				27	40.00	1,080.00	1448	40.00	57,920.00
22/01/2018	01	001	02095	01				12	40.00	480.00	1436	40.00	57,440.00
								64	40.00	2,560.00			

Fuente: Elaboración propia

CUADRO 16: Perno

FORMATO 13.1 REGISTRO DE INVENTARIO PERMANENTE VALORIZADO													
PERIODO:		1/01/2018											
RUC:		20447986036											
APELLIDOS Y NOMBRES, DENOMINACIÓN O RAZÓN SOCIA INVERSIONES SAGRADO CORAZÓN DE JESÚS E.I.R.L.													
ESTABLECIMIENTO(1) :													
CÓDIGO DE EXISTENCIA:													
TIPO (TABLA 5):		01											
DESCRIPCIÓN: PERNO													
CÓDIGO DE LA UNIDAD DE MEDIDA (TABLA 6):													
MÉTODO DE VALUACIÓN:		PROMEDIO PONDERADO											
COMPROBANTE DE PAGO				TIPO DE O	ENTRADAS			SALIDAS			SALDO FINAL		
FECHA	TIPO (TABLA 10)	SERIE	NÚMER	TABLA 12	CANTIDAD	COSTO UNIT	COSTO TOT	CANTIDA	COSTO UNITARIO	COSTO TOTAL	CANTIDAD	COSTO UNITARIO	COSTO TOTAL
SALDO INICIAL				16							1197	0.80	957.60
9/01/2018	03	001	04673	01				6	0.80	4.80	1191	0.80	952.80
11/01/2018	01	001	02092	01				2	0.80	1.60	1189	0.80	951.20
21/01/2018	03	001	04690	01				6	0.80	4.80	1183	0.80	946.40
										-			
								14	0.80	11.20			

Fuente: Elaboración propia

CUADRO 17: Caño

FORMATO 13.1 REGISTRO DE INVENTARIO PERMANENTE VALORIZADO													
PERIODO:		1/01/2018											
RUC:		20447986036											
APELLIDOS Y NOMBRES, DENOMINACIÓN O RAZÓN SOCIAL INVERSIONES SAGRADO CORAZÓN DE JESÚS E.I.R.L.													
ESTABLECIMIENTO(1):													
CÓDIGO DE EXISTENCIA:													
TIPO (TABLA 5):		01											
DESCRIPCIÓN: CAÑO													
CÓDIGO DE LA UNIDAD DE MEDIDA (TABLA 6):		07											
MÉTODO DE VALUACIÓN:		PROMEDIO PONDERADO											
COMPROBANTE DE PAGO				TIPO DE O	ENTRADAS			SALIDAS			SALDO FINAL		
FECHA	TIPO (TABLA 10)	SERIE	NÚMERO	TABLA 12	CANTIDAD	COSTO UNITARIO	COSTO TOTAL	CANTIDAD	COSTO UNITARIO	COSTO TOTAL	CANTIDAD	COSTO UNITARIO	COSTO TOTAL
SALDO INICIAL				16							930	20.00	18,600.00
11/01/2018	01	001	02092	01				1	20.00	20.00	929	20.00	18,580.00
								1	20.00	20.00			

Fuente: Elaboración propia

CUADRO 18: Pintura esmalte

FORMATO 13.1 REGISTRO DE INVENTARIO PERMANENTE VALORIZADO													
PERIODO:		1/01/2018											
RUC:		20447986036											
APELLIDOS Y NOMBRES, DENOMINACIÓN O RAZÓN SOCIAL INVERSIONES SAGRADO CORAZÓN DE JESÚS E.I.R.L.													
ESTABLECIMIENTO(1):													
CÓDIGO DE EXISTENCIA:													
TIPO (TABLA 5):		01											
DESCRIPCIÓN:		PINTURA ESMALTE											
CÓDIGO DE LA UNIDAD DE MEDIDA (TABLA 6):		07											
MÉTODO DE VALUACIÓN:		PROMEDIO PONDERADO											
COMPROBANTE DE PAGO				TIPO DE O	ENTRADAS			SALIDAS			SALDO FINAL		
FECHA	TIPO (TABLA 10)	SERIE	NÚMER	TABLA 12	CANTIDAD	COSTO UNIT	COSTO TOTAL	CANTIDAD	COSTO UNITARIO	COSTO TOTAL	CANTIDAD	COSTO UNITARIO	COSTO TOTAL
SALDO INICIAL				16							20	20.011	400.22
13/01/2018	01	001	02093	01				1	20.011	20.011	19	20.011	380.209
								1	20.011	20.011			

Fuente: Elaboración propia

CUADRO 19: Pintura esmalte (Pato)

FORMATO 13.1 REGISTRO DE INVENTARIO PERMANENTE VALORIZADO													
PERIODO:		1/01/2018											
RUC:		20447986036											
PELLIDOS Y NOMBRES, DENOMINACIÓN O RAZÓN SOCIA INVERSIONES SAGRADO CORAZÓN DE JESÚS E.I.R.L.													
ESTABLECIMIENTO(1) :													
CÓDIGO DE EXISTENCIA:													
TIPO (TABLA 5):		01											
DESCRIPCIÓN: PINTURA ESMALTE (PATO)													
CÓDIGO DE LA UNIDAD DE MEDIDA (TABLA 6)		07											
MÉTODO DE VALUACIÓN:		PROMEDIO PONDERADO											
COMPROBANTE DE PAGO				TIPO DE O	ENTRADAS			SALIDAS			SALDO FINAL		
FECHA	TIPO (TABLA 10)	SERIE	NÚMERO	TABLA 12	CANTIDA	COSTO UNITARIO	COSTO TOTA	CANTIDA	COSTO UNITARI	COSTO TOTA	CANTIDAD	COSTO UNITARIO	COSTO TOTAL
SALDO INICIAL				16							700	30.00	21,000.00
13/01/2018	01	001	02093	01				1	30.00	30.00	699	30.00	20,970.00
21/01/2018	03	001	04701	01				60	30.00	1,800.00			
								61	30.00	1,830.00			

Fuente: Elaboración propia

A continuación, realizaremos la aplicación de la NIC 2 existencias, la centralización en el Libro Diario Formato Simplificado que es el formato 5.2, todas las compras y ventas que tuvimos en el mes de enero – 2018, para ello mostraremos en el siguiente cuadro.

3.1.6 LIBRO DIARIO SIMPLIFICADO

CUADRO 20: Diario Simplificado

INVERSIONES SAGRADO CORAZÓN DE JESÚS E.I.R.L.																				
RUC: 20447986036																				
LIBRO DIARIO SIMPLIFICADO																				
DEL MES DE ENERO DEL 2018; EN SOLES																				
N° COR RELA TIVO	FECHA O PERIODO	DESCRIPCIÓN O GLOSA	ACTIVO				PASIVO			PATRIMONIO		GASTOS					INGRESOS		ANALITICAS	
			10	12	20	33	40	41	42	50	59	60	61	62	63	69	70	79	94	95
001	1/01/2018	Asiento de apertura	23,691.02		268,172.82	120,940.69	- 48,727.51			409,497.12	52,034.92									
002	31/01/2018	Pago de tributos y remuneraciones	1,053.00				- 240.00	- 813.00					1,019.00					1,019.00		1,019.00
003	31/01/2018	Planilla de remuneraciones					406.00	813.00												
004	31/01/2018	Centralización de RV		31,462.70	- 26,663.27		4,799.43					14,148.31	14,148.31				26,663.27	26,663.27		
005	31/01/2018	Centralización de RC			14,148.31		- 2,546.70		16,695.01											
006	31/01/2018	Pago de R.H							200.00						200.00				200.00	200.00
		TOTAL	22,638.02	31,462.70	255,657.86	120,940.69	- 46,308.78	-	16,895.01	409,497.12	52,034.92	14,148.31	14,148.31	1,019.00	200.00	26,663.27	26,663.27	1,219.00	200.00	1,019.00

Fuente: Inversiones Sagrado Corazón de Jesús E.I.R.L.

En forma adicional y para mayor detalle de las operaciones registradas se realiza la contabilización en el Libro Diario General en la cual se muestra la aplicación de la NIC 2 existencias relacionado al transporte que se puede ver en nuestro registro de compras en la cual mostraremos en el cuadro siguiente.

3.1.7 LIBRO DIARIO GENERAL

CUADRO 21: Libro Diario General 1

INVERSIONES SAGRADO CORAZÓN DE JESÚS E.I.R.L.												
RUC: 20447986036												
FORMATO 5.1 DIARIO GENERAL DEL MES DE ENERO DEL 2018; EN SOLES												
Nro. Registro	fecha de operación	Glosa o Descripción	Cod. Libro	Número	Documento	Serie	Número	Cuenta Asociada a la contabilidad			Movimientos	
								Código	Denominación	Parcial s/.	Debe	Haber
	1/01/2018	Asiento de apertura del mes de Enero						10	EFFECTIVO DE EQUIVALENTES DE EFFECTIVO		23,691.02	
								101	Caja	23,691.02		
								20	MERCADERÍAS			268,172.82
								20111	Costo	268,172.82		
								33	INMUEBLE MAQUINARIA Y EQUIPO			
								33411	Costo	120,940.69	120,940.69	
								40	TRIBUTOS, CONTRAPRESTACIONES Y APORTE AL SISTEMA DE PENSIONES Y DE SALUD POR PAGAR			57,418.85
								40111	IGV Cuenta propia	55,728.85		
								40113	IGV Regimén de pensión	1,098.00		
								4031	Essalud	240.00		
								4032	ONP	352.00		
								40	TRIBUTOS, CONTRAPRESTACIONES Y APORTE AL SISTEMA DE PENSIONES Y DE SALUD POR PAGAR			8,691.34
								40171	Renta de tercera categoría	8,691.34		
								50	CAPITAL			409,497.12
								501	Acciones	409,497.12		
								59	RESULTADOS ACUMULADOS			52,034.92
							5911	Utilidades acumulados	52,034.92			
TOTAL S/.										470,223.38	470,223.38	

Fuente: Inversiones Sagrado Corazón de Jesús E.I.R.L.

CUADRO 22: Libro Diario General 1.2

INVERSIONES SAGRADO CORAZÓN DE JESÚS E.I.R.L.

RUC: 20447986036

FORMATO 5.1 DIARIO GENERAL DEL MES DE ENERO DEL 2018; EN SOLES

Nro. Registro	fecha de operación	Glosa o Descripción	Cod. Lib. Tabla 8	Número	Docum. Tipo.	Serie	Número	Cuenta Asociada a la contabilidad		Movimientos			
								Código	Denominación	Parcial s/.	Debe	Haber	
	31/01/2018	Pago de Tributos y Remuneración del mes de Enero.						40	TRIBUTOS, CONTRAPRESTACIONES Y APORTES AL SISTEMA DE PENSIONES Y SALUD POR PAGAR.		240.00		
									40171	Renta de Tercera Categoría	34.00		
									4031	Essalud	84.00		
									4032	ONP	122.00		
									41	REMUNERACIONES Y PARTIPACIONES POR PAGAR		813.00	
									4111	Sueldos y Salarios	813.00		
								10	EFFECTIVO DE EQUIVALENTES DE EFFECTIVO			1,053.00	
								101	Caja	1,053.00			
	31/01/2018	Por la centralización de Registro ventas del mes de Enero						12	CUENTAS POR COBRAR A COMERCIALES TERCEROS		31,462.66		
									1212	Emitidas en Carteras	31,462.66		
									40	TRIBUTOS, CONTRAPRESTACIONES Y APORTES AL SISTEMA DE PENSIONES Y SALUD POR PAGAR.			4,799.39
									40111	IGV Cuenta Propia	4,799.39		
								70	Ventas			26,663.27	
								70111	Terceros	26,663.27			
	31/01/2018	Por el destino de mercaderías vendidas del mes de Enero.						69	COSTO DE VENTAS		26,663.27		
									691	Mercaderías Manufacturadas	26,663.27		
									20	MERCADERÍAS			26,663.27
									201	Mercaderías Manufacturadas	26,663.27		
TOTAL S/.											59,178.93	59,178.93	

Fuente: Inversiones Sagrado Corazón de Jesús E.I.R.L.

CUADRO 23: Libro Diario General 1.3

INVERSIONES SAGRADO CORAZÓN DE JESÚS E.I.R.L.													
RUC: 20447986036													
FORMATO 5.1 DIARIO GENERAL DEL MES DE ENERO DEL 2018; EN SOLES													
Nro. Registro	fecha de operación	Glosa o Descripción	Cod. Lib Tabla 8	Núm ero	Docum. Tipo.	Seri e	Núme ro	Cuenta Asociada a la contabilidad		Movimientos			
								Código	Denominación	Parcial s/.	Debe	Haber	
	31/01/2018	Por la centralización de Registro de Compras del mes de Enero, según al libro de caja						60	COMPRAS			14,148.31	
								6011	Mercadería manufacturada	12,305.09			
								60911	Transporte	1,843.22			
								40	TRIBUTOS, CONTRAPRESTACIONES Y APOORTE AL SISTEMA DE PENSIONES Y DE SALUD POR PAGAR		2,546.70		
								40111	IGV Cuenta propia	2,546.70			
								42	CUENTAS POR PAGAR COMERCIALES - TERCEROS				16,695.01
								4212	Emitidas	16,659.01			
	31/01/2018	Por el destino de mercadería comprada						20	MERCADERÍAS			14,148.31	
								2011	Mercadería manufacturadas	14,148.31			
								61	VARIACIÓN DE EXISTENCIAS				14,148.31
								6111	Mercadería manufacturadas	14,148.31			
	31/01/2018	Centralización de recibos por honorarios del mes de Enero	8					63	GASTOS DE PRESTACIÓN Y SERVICIOS			200.00	
								6323	Auditoria y contabilidad	200.00			
								42	CUENTAS POR PAGAR COMERCIALES - TERCEROS				200.00
								4212	Emitidas	200.00			
								94	GASTOS DE VENTA			200.00	
								94323	Sueldos y salarios	200.00			
								79	CARGAS IMPUTADAS A CUENTAS DE COSTOS Y GASTOS				200.00
								791	Cargas imputables	200.00			
TOTAL S/.											31,243.32	31,243.32	

Fuente: Inversiones Sagrado Corazón de Jesús E.I.R.L.

CUADRO 24: Libro Diario General 1.4

INVERSIONES SAGRADO CORAZÓN DE JESÚS E.I.R.L.

RUC: 20447986036

FORMATO 5.1 DIARIO GENERAL DEL MES DE ENERO DEL 2018; EN SOLES

Nro. Registro	fecha de operación	Glosa o Descripción	Cod. Libro	Número	Docum. Tipo	Serie	Número	Cuenta Asociada a la contabilidad		Movimientos		
								Código	Denominación	Parcial s/.	Debe	Haber
	31/01/2018	Registro de planilla de remuneraciones del mes de Enero	5		00	001	00000	62	GASTO DE PERSONAL, DIRECTORES Y GERENTES		1,019.00	
								6211	Sueldos y salarios	935.00		
								6271	Regimén de prestación	84.00		
								40	TRIBUTOS, CONTRAPRESTACIONES Y APORTE AL SISTEMA DE PENSIONES Y DE SALUD POR PAGAR			206.00
								4031	Essalud	84.00		
								4032	ONP	122.00		
								41	REMUNERACIONES Y PARTICIPACIONES POR PAGAR			813.00
								4111	Sueldos y salarios	813.00		
								95	GASTO DE VENTA		1,019.00	
								95211	Sueldos y salarios	935.00		
								95271	Regimén de prestación	84.00		
								79	CARGAS IMPUTADAS A CUENTAS DE COSTOS Y GASTOS			1,019.00
								791	Cargas imputadas	8,691.34		
TOTAL S/.											2,038.00	2,038.00
TOTAL S/.											506,815.04	506,815.04

Fuente: Inversiones Sagrado Corazón de Jesús E.I.R.L

A continuación, se mostrará el Libro de Inventario y Balance de la empresa, este tratamiento que se puede hacer al inicio del año, final del año, pero para poder saber cómo está el estado en que se encuentra la empresa en esta oportunidad se realizó del mes de enero 2018

3.1.8 LIBRO DE INVENTARIO Y BALANCE

INVERSIONES SAGRADO CORAZÓN DE JESÚS E.I.R.L						
RUC: 20447986036						
FORMATO 3.1 LIBRO INVENTARIO Y BALANCE - BALANCE GENERAL						
AL MES DE ENERO DEL 2018; EN SOLES						
Cuentas y sub cuentas contable		SalDOS		Cuentas y sub cuentas contable		SalDOS
Cuenta	Denominación	Acumulado	%	Cuenta	Denominación	Acumulado
ACTIVO				PASIVO + PATRIMONIO		
ACTIVO CORRIENTE				PASIVO CORRIENTE		
101	Caja	22,638.02		40	Tributos y contra prestaciones y aportes de sistema y salud por pagar	-46,308.78
121	Facturas, boletas y otros comprobantes por cobrar	31,462.70		42	Cuentas por pagar comerciales - terceros	16,895.01
20111	Costo	255,657.86				
	TOTAL ACTIVO CORRIENTE	309,758.58				
33411	COSTO	120,940.69				
					TOTAL PASIVO CORRIENTE	-29,413.77
	ACTIVO NO CORRIENTE	120,940.69			PASIVO NO CORRIENTE	
					TOTAL PASIVO NO CORRIENTE	
	TOTAL ACTIVO NO CORRIENTE				PATRIMONIO	
				50	Capital	409,497.12
				59	Resultados acumulados	50,615.92
					TOTAL PATRIMONIO	460,113.04
	TOTAL ACTIVO	430,699.27			TOTAL PASIVO + PATRIMONIO	430,699.27

3.1.9 DESMEDRO

“El desmedro es una pérdida de la calidad irrecuperable de las existencias, lo que las hace inutilizables para los fines para los que se encontraban destinadas para nuestro almacén” (Contable, 2019)

Ejemplo

Al mes de Julio a empresa del NORTE S.A tiene en su almacén (mercaderías malogradas que no tienen valor recuperable), las cuales se hallan por un valor 7000.00 soles (costo) dado que la empresa no podría tener ocupado si almacén con este tipo de productos pretende destruir esa mercadería los primeros días de agosto. (Contable, 2019)

¿Qué asientos contables deberá efectuar?

Figura 8: Caso Práctico Desmedro

CUENTA	NOMENCLATURA DE CUENTA	DEBE	HABER
01.....		
68	Valuación y deterioro de activos y provisiones	7,000.00	
685	Deterioro del valor de los activos		
29	Desvalorización de existencias		7,000.00
	x/x Por a desvalorización de las mercaderías		
02.....		
29	Desvalorización de existencias	7,000.00	
20	Mercaderías		7,000.00
	x/x Por la destrucción de los productos		
03.....		
94	Gastos administrativos	7,000.00	
79	Cargas imputables a cuentas de costos y gastos		7,000.00
	x/x Por el destino de la 68		

Fuente: <http://www.revistadeconsultoria.com/desmedro-de-existencias>

3.1.10 MERMAS

Las mermas son las pérdidas que se producen en el proceso de producción. Se pueden clasificar o pueden ser: (Contabilidad S. , 2019)

MERMA NORMAL: Es la pérdida de valor provocando incorporación de las existencias al proceso de producción. (Contabilidad S. , 2019)

MERMA ANORMAL: “La pérdida de valor causada por accidentes de carácter fortuito también podría definirse como todas aquellas pérdidas producidas fuera del proceso de producción” (Contabilidad S. , 2019)

CONCLUSIONES

Al terminar de analizar sobre la aplicación de la NIC 2 existencias podemos concluir a lo siguiente:

1. En este informe de suficiencia, se concluye que la empresa INVERSIONES SAGRADO CORAZÓN DE JESÚS E.I.R.L. en el mes de enero – 2018, realiza actividades de compra y venta, el propietario es quien toma las decisiones de los materiales que se requieren, existen herramientas de control manual la cual no es suficiente para mantener un buen control de los inventarios.
2. El adecuado control de inventarios tomando en cuenta la descoordinación que se tiene en la empresa, y la elaboración de sus salidas y entradas a almacén lo hacen de una manera inadecuada, que se hizo referencia para que logre una adecuada valorización y presentación de sus productos, hará que su inventario tenga un nivel de rotación adecuada.

RECOMENDACIONES

1. Para un mejor manejo de inventarios de la empresa INVERSIONES SAGRADO CORAZÓN DE JESÚS E.I.R.L. debería adecuar un software de inventarios para que no haya pérdidas en la empresa.
2. Se recomienda capacitaciones a los trabajadores de la empresa INVERSIONES SAGRADO CORAZÓN DE JESÚS E.I.R.L. en el manejo adecuado en las entradas y salidas de mercaderías, así la empresa misma pueda llevar el inventario, de tal manera evitar errores y poder aumentar la rentabilidad de la empresa.

REFERENCIAS BIBLIOGRÁFICAS

- Aspilcueta Rivera, J. (23 de Julio de 2012). *MYPE Tributarios, para las Micro y pequeñas empresas*. Obtenido de DECRETO LEGISLATIVO N° 1086: <https://www.monografias.com/trabajos93/mypes-peru/mypes-peru.shtml>
- Aspilcueta Rivera, J. (23 de Julio de 2012). *MYPEs en el Perú*. Obtenido de <https://www.monografias.com/trabajos93/mypes-peru/mypes-peru.shtml>
- Contabilidad, N. I. (01 de Enero de 2005). *Norma Internacional de Contabilidad*. Obtenido de Alcances: <http://www.normasinternacionalesdecontabilidad.es/nic/pdf/nic02.pdf>
- Contabilidad, S. (09 de Febrero de 2019). *Mermas , diferencias entre Mermas Normales y Mermas anormales* . Obtenido de <https://www.solocontabilidad.com/costos-por-procesos/mermas>
- Contable, R. d. (09 de Febrero de 2019). *Desmedro de Existencias, para ver el tratamiento contable*. Obtenido de <http://www.revistadeconsultoria.com/desmedro-de-existencias>
- Cristóbal, D. R. (2000). *El método o Sistema ABC para el uso de toma de decisiones*. Obtenido de <https://www.monografias.com/trabajos24/metodo-abc/metodo-abc.shtml>
- Emprender. (27 de Julio de 2017). *FRACCIONAMIENTO DEL IGV*. Obtenido de <http://emprender.sunat.gob.pe/fraccionamiento-del-IGV>
- Emprender. (09 de Abril de 2018). *Régimen MYPE Tributario - RMT*. Obtenido de <http://emprender.sunat.gob.pe/regimen-mype>
- Emprender, SUNAT. (27 de Julio de 2017). *Régimen Especial de Recuperación Anticipada para las Micro y Pequeñas Empresas*. Obtenido de <http://emprender.sunat.gob.pe/recuperacion-anticipada>
- Gerencie.com. (25 de Abril de 2018). *Sistema de inventarios periódico*. Obtenido de inventarios: <https://www.gerencie.com/sistema-de-inventarios-periodico.html>
- hoy, E. (15 de Enero de 2018). *Importancia de conteo físico de Inventario*. Obtenido de <https://rpp.pe/campanas/contenido-patrocinado/la-importancia-del-conteo-fisico-del-inventario-noticia-1099690>

- Huayan Acosta, L. (10 de Diciembre de 2014). *Proceso de acuerdo a las Entradas de existencias* . Obtenido de <http://repositorio.upn.edu.pe/bitstream/handle/11537/6470/Huayan%20A%20costa%2C%20Luz%20Claudia.pdf?sequence=1&isAllowed=>
- Huayan Acosta, L. (10 de Diciembre de 2014). *Proceso de acuerdo a las salidas de existencias*. Obtenido de <http://repositorio.upn.edu.pe/bitstream/handle/11537/6470/Huayan%20A%20costa%2C%20Luz%20Claudia.pdf?sequence=1&isAllowed=>
- López Regalado, M. E. (Mayo de 2005). *El método o Sistema ABC. Metodología y uso en la toma de decisiones*. Obtenido de <https://www.monografias.com/trabajos24/metodo-abc/metodo-abc.shtml#defin>
- Mamani Bautista, C. (Marzo de 2013). *Aplicación de la NIC 2 para hacer el reconocimiento y valuación de existencias*. Obtenido de http://aempresarial.com/servicios/revista/274_5_ASCANYLMWVVVPHVICULEMNRHPYTSXVGXNJXBHINDEIYUPUCSPN.pdf
- Manene Cerrageria, L. M. (08 de Agosto de 2012). *GESTIÓN DE EXISTENCIAS E INVENTARIOS*. Obtenido de INVENTARIOS: <http://www.luismiguelmanene.com/2012/08/08/gestion-de-existencias-e-inventarios/>
- Mejias, A. (13 de Marzo de 2019). *Metodo de utilidad bruta*. Obtenido de <https://www.cuidatudinero.com/13180591/que-es-la-utilidad-bruta>
- NIC, N. I. (01 de Enero de 2005). *Norma Internacional de Contabilidad NIC 2*. Obtenido de NIC 2 existencias: <http://www.normasinternacionalesdecontabilidad.es/nic/pdf/nic02.pdf>
- NIC, N. I. (01 de Enero de 2005). *Normas Internacionales de contabilidad NIC 2*. Obtenido de Definición de Existencia: <http://www.normasinternacionalesdecontabilidad.es/nic/pdf/nic02.pdf>
- NIC, N. I. (01 de Enero de 2005). *Normas Internacionales de Contabilidad NIC 2*. Obtenido de Definición de Existencias : <http://www.normasinternacionalesdecontabilidad.es/nic/pdf/nic02.pdf>
- NIC, N. I. (01 de Enero de 2005). *Normas Internacionales de Contabilidad NIC2*. Obtenido de <http://www.normasinternacionalesdecontabilidad.es/nic/pdf/nic02.pdf>

- Noriega Garcia, E. (Setiembre de 2012). *Tecnología de embalaje*. Obtenido de Técnicas de Almacenamiento de Materiales:
https://webcache.googleusercontent.com/search?q=cache:wso7_QVn618J:https://cadenadesuministros.wordpress.com/about/4-tecnicas-de-almacenamiento-de-materiales-2/+&cd=4&hl=es&ct=clnk&gl=pe
- Perú, Formaliza-T. (07 de Diciembre de 2017). *Regimen MYPE Tributario- se creo para los buen contribuyente*. Obtenido de Formaliza-T Perú:
<https://www.formaliza-tperu.org/que-es-el-regimen-mype-tributario-2018/>
- Phocco, O. D. (Octubre de 2013). *Contabilidad Practica sobre NIC 2 Existencias*. Obtenido de
<http://contabilidadpractica123.blogspot.com/2013/10/nic-2-existencias.html>
- Phocco, O. D. (Octubre de 2013). *Norma Internacional de Contabilidad 2* . Obtenido de Costo de Adquisición:
<http://contabilidadpractica123.blogspot.com/2013/10/nic-2-existencias.html>
- Phocco, O. D. (Octubre de 2013). *Norma Internacional de Contabilidad 2* . Obtenido de Costo de los inventarios para un prestador de servicios:
<http://contabilidadpractica123.blogspot.com/2013/10/nic-2-existencias.html>
- Salazar López, B. (2016). *Método PEPS* . Obtenido de
<https://www.ingenieriaindustrialonline.com/herramientas-para-el-ingeniero-industrial/administraci%C3%B3n-de-inventarios/m%C3%A9todos-de-valoraci%C3%B3n-de-inventarios/>
- SUNAT, B. (28 de Diciembre de 2016). *Régimen MYPE Tributario: Un nuevo régimen para los contribuyentes*. Obtenido de
<http://eboletin.sunat.gob.pe/index.php/component/content/article/1-orientacion-tributaria/311-regimen-mype-tributario-un-nuevo-regimen-para-los-contribuyentes>
- SUNAT, E. (02 de Agosto de 2017). *Impuesto General a las Ventas - Justo . beneficios tributarios para las Micro y pequeñas empresas* . Obtenido de
<http://emprender.sunat.gob.pe/igv-justo>
- SUNAT, E. (09 de Abril de 2018). *Régimen MYPE Tributario - RMT*. Obtenido de
<http://emprender.sunat.gob.pe/regimen-mype>

Trigozo, G. (24 de Mayo de 2011). *Normas Internacionales de Contabilidad – NIC 2 Existencias* . Obtenido de <http://perucontadoresact.blogspot.com/2011/05/nic-2-existencias.html>

Trigozo, G. (24 de Mayo de 2011). *Técnicas de los Métodos de valuación de Inventarios*. Obtenido de DECRETO SUPREMO N° 054-99-EF LEY IMPUESTO A LA RENTA: <http://perucontadoresact.blogspot.com/2011/05/nic-2-existencias.html>

wikipedia. (09 de Julio de 2019). *Comité de Normas Internacionales de Contabilidad*. Obtenido de Wikipedia la enciclopedia libre: https://es.wikipedia.org/wiki/Comit%C3%A9_de_Normas_Internacionales_de_Contabilidad

ANEXO

Comprobantes

INVERSIONES		R.U.C. 20447986036	
Sagrada Corazón de Jesús E.I.R.L.		FACTURA	
RPM # 956 656578 / 952252411 / 951119177		001 - Nº 002092	
AV. TUPAC AMARU S/N BARRIO MIRAFLORES SAN ANTON - AZANGARO - PUNO			
Señor (es): <i>American Educational Equipment</i>		FECHA: 11/01/18	
Dirección: <i>Av. Borkerwald 5000 San Subirja Lim</i>		CANT. UNID. DESCRIPCIÓN P. UNID. MONEDA	
RUC: <i>20553353100</i>	Código de Rem:		
01			
01			
01			
01			
01			
SON: <i>Cheques y Contado</i>		Sub Total: S/ 210.00	
Copia sin derecho a crédito fiscal del I.G.V.		IGV 12%: 25.20	
		TOTAL: S/ 235.20	
		EMISOR	

A NIVEL NACIONAL		GUIA DE REMISION TRANSPORTISTAS	
Código: 20547986036 - 951119177		006 - Nº 000140	
JR. LOS LIBERTADORES MCA. C1 LOTE 3 Urb. Horacio Zavallos Gueez JALINCA - SAN ROMÁN - PUNO			
FECHA DE EMISIÓN: 12/01/2018	FECHA DE VIGENCIA DEL TRASLADO: 12/01/2018		
DESTINO DE DESTINO: <i>Carpintería Quila Km 26. Galena</i>		DESTINO DE DESTINO: <i>Av. Tupac Amaru 514</i>	
PROVENIENCIA DE PROVENIENCIA: <i>San Román</i>		PROVENIENCIA DE PROVENIENCIA: <i>San Román</i>	
APPELLIDO Y NOMBRE EMPRESA SOCIAL: <i>Inversiones Sagrada Corazón</i>		APPELLIDO Y NOMBRE EMPRESA SOCIAL: <i>Inversiones Sagrada Corazón</i>	
RUC: <i>20553353100</i>		RUC: <i>20553353100</i>	
MARCAS Y PLACAS: <i>Scania A18 808 217 720</i>		MARCAS Y PLACAS: <i>U-02749583</i>	
CÓDIGO DE CONFIGURACIÓN VEHICULO: <i>7-3 13</i>		CÓDIGO DE CONFIGURACIÓN VEHICULO: <i>7-3 13</i>	
MOTOR: <i>211441133 - 211650140</i>		MOTOR: <i>211441133 - 211650140</i>	
DESCRIPCIÓN		CANTIDAD	PERO
<i>CP-106 part. mot. 12 x 12.5 1700 cc</i>		750	3875.00
<i>G/R Nº 001-000660</i>			
LLENAR SOLO EN CASO DE TRANSFERENCIA DE PROPIEDAD DEL VEHICULO Nombre o Razón Social de la Empresa del Conductor: _____ Tipo y Nº de Doc. de Ident. _____			

Comprobantes

SAGRADO CORAZON DE JESUS		R.U.C. 20447986036	
<small>INDUSTRIA DE MATERIALES DE CONSTRUCCION COMO: FERRO, CEMENTO, Y ARTICULOS DE FERRERIA EN GENERAL.</small> RPM # 958 030578 / 952290411 AV. TUPAC AMARU S/N BARRIO MIRAFLORES <small>SAN ANTON - AZANGARO - PUNO</small>		GUIA DE REMISION - REMITENTE	
Fecha de Emisión: 12-01-2018 Fecha de Inicio del Trabajo: 12-01-2018		DOMICILIO DE PARTIDA Dirección: <u>Cortadera yca Km 26</u> Distrito: <u>yca</u> Prov: <u>Arequipa</u> Dpto: <u>Arequipa</u>	
DATOS DEL DESTINATARIO Nombre y Razón Social: <u>Institución Sagrado Corazon de Jesús C.E.R.S.</u> R.U.C.: <u>20447986036</u> Dirección:		DOMICILIO DE LLEGADA Dirección: <u>AU Tupac Amaru 510</u> Distrito: <u>San Antonio</u> Prov: <u>Arequipa</u> Dpto: <u>Puno</u>	
CANTIDAD	DESCRIPCION DEL ARTICULO	UNIDAD	VALOR UNITARIO
150	<u>Cemento port. puz. 1 P. 42.5 Kg. Kuni</u>		2125.00
	<u>SAP: 41715050</u>		
UNIDAD DE TRANSPORTES / CONDUCTOR Marca de Vehículo: <u>Cumac Dacia pickup</u> N° de Placa: <u>A10-908 211-990</u> Licencia de Conducir: <u>U-02447987</u>			
FRANCESA DE INSCRIPCION RUC: <u>20522249394</u> Tipo: <u>COMPROBANTE DE PAGO</u> COBRO MIX FLETE			
MOTIVO DEL FOLIO RUC: <input type="checkbox"/> COMPRA <input type="checkbox"/> LEONAJOS <input type="checkbox"/> VENTA <input type="checkbox"/> REPOSICION <input type="checkbox"/> TRANSFERENCIA <input type="checkbox"/> FOLIO RUC EN TRANSITO <input type="checkbox"/> CONSIGNACION <input type="checkbox"/> TRANSACCIONES EN UNO <input type="checkbox"/> DEVOLUCION <input type="checkbox"/> TRANSACCIONES EN UNO <input type="checkbox"/> SIMULACION			
OBSERVACIONES: DESTINATARIO			

YURA S.A.		R.U.C. Nº 20312372895	
<small>AV. REPUBLICA PLAZA DE LA DEMOCRACIA 1400000 - PUNO TEL: 086017100</small> PLANTA CARRETERA A LA SIERRA YURA - AV. REPUBLICA PLAZA DE LA DEMOCRACIA 1400000 - PUNO TEL: 086017100 <small>DE SEÑORA DE LIMA, TEL: 011 4260 2100 - 21000000, TEL: 011 4260 2100 - 21000000</small> <small>CALLAPATA, TEL: 086017100</small>		NOTA DE SALIDA DE ALMACEN	
Cía: <u>YURA S.A.</u> 12/01/2018 N° DE DEPÓSITO Y ALMACEN: <u>00100100</u> 20447986036		626 - Nº 0134013	
Modelo: <u>P-02-000240 Q*</u> Nº OC:		MOTIVO DEL FOLIO RUC: <input type="checkbox"/> VENTA <input type="checkbox"/> FOLIO RUC EN TRANSITO <input type="checkbox"/> DEVOLUCION <input type="checkbox"/> TRANSACCIONES EN UNO <input type="checkbox"/> CONSIGNACION <input type="checkbox"/> TRANSACCIONES EN UNO <input type="checkbox"/> TRANSFERENCIA <input type="checkbox"/> FOLIO RUC EN TRANSITO <input type="checkbox"/> SIMULACION	
PRODUCTO: <u>CEMENTO PORTLAND</u> Código del Producto: <u>00100100</u> NOMBRE: <u>CARPINTERIA YURA S.A. DE SEÑORA DE LIMA</u> NOMBRE: <u>AV. TUPAC AMARU S/N BARRIO MIRAFLORES SAN ANTON AZANGARO</u>		UNIDAD: <u>TRANSPORTES YURASUR S.A. S.R.L.</u> N° DE DEPÓSITO Y ALMACEN: <u>00100100</u> 212900 CANTO: <u>21180436</u> Marca: <u>YURA</u> 212900 CANTO: <u>21180436</u> Marca: <u>YURA</u>	
CANTIDAD	UNIDAD	DESCRIPCION	VALOR
15.620 (93)	KGS	<u>CEMENTO PORTLAND P 42.5 KG. KUNI</u>	11.520.000 KG
		Precio Base: 51.000.000 Precio: 42.000	
3000	PACOTES	Fecha Emisión: 12/01/2018 Hora Emisión: 09:41:54 Hora de Salida: 09:41:54	
PARA EL EMISOR DE TRANSPORTES: <u>YURASUR S.A. S.R.L.</u> CANTO: <u>21180436</u> MARCA: <u>YURA</u> LOMA ALICADO: <u>YURASUR S.A. S.R.L.</u> TELEFONO: <u>086017100</u>			
PARA EL DESTINATARIO: <u>YURASUR S.A. S.R.L.</u> CANTO: <u>21180436</u> MARCA: <u>YURA</u> LOMA ALICADO: <u>YURASUR S.A. S.R.L.</u> TELEFONO: <u>086017100</u>		Firmas: Emisor: _____ CANTO: _____ Nombre: _____ Destinatario: _____ CANTO: _____ Nombre: _____	
		DESTINATARIO RUC: <u>20312372895</u>	

Materiales de construcción

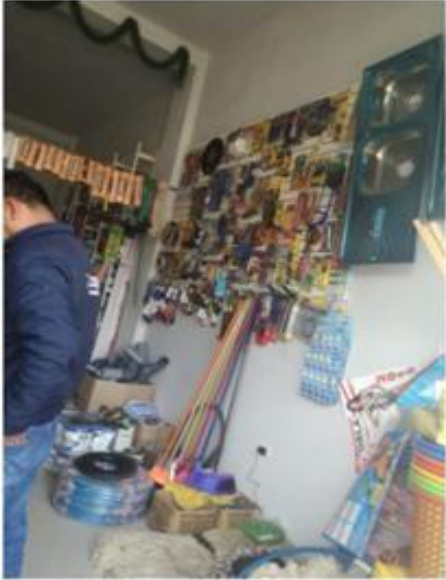

Materiales de construcción

